पुराना तस्बिरहरूको सँगालो (भाग ५०)

जिल्ला : काठमाडौं (भाग ४)

नागार्जुन, विजेश्वरी, स्वयम्भू र छाउनी क्षेत्र

सङ्कलन : मोहन प्रसाद सापकोटा

तस्बिर सङ्ख्या : ३०३

(चित्रकार : राजमान सिंह चित्रकार, सङ्कलक : ब्रेन हौटन हजशन, पुनः सङ्कलन : मोहन प्रसाद सापकोटा)

काठमाडौंको पश्चिममा रहेको नागार्जुन डाँडाको टुप्पोमा रहेको चैत्य (वि.सं.१९०१)

Source : Claude Cordier Roszewitch, Collector : Mohan Prasad Sapkota

विजेश्वरी, काठमाडौं, तस्बिर खिचिएको साल : वि.सं.२०३१

Source : Claude Cordier Roszewitch, Collector : Mohan Prasad Sapkota

विजेश्वरी, काठमाडौं, तस्बिर खिचिएको साल : वि.सं.२०३१

Source : Claude Cordier Roszewitch, Collector : Mohan Prasad Sapkota

विजेश्वरी, काठमाडौं, तस्बिर खिचिएको साल : वि.सं.२०३१

Source : Claude Cordier Roszewitch, Collector : Mohan Prasad Sapkota

विजेश्वरी, काठमाडौं, तस्बिर खिचिएको साल : वि.सं.२०३१

Source : Claude Cordier Roszewitch, Collector : Mohan Prasad Sapkota

एक मन्दिर, स्वयम्भूनाथ मार्ग, काठमाडौं, तस्बिर खिचिएको साल : वि.सं.२०३१

Source : Claude Cordier Roszewitch, Collector : Mohan Prasad Sapkota

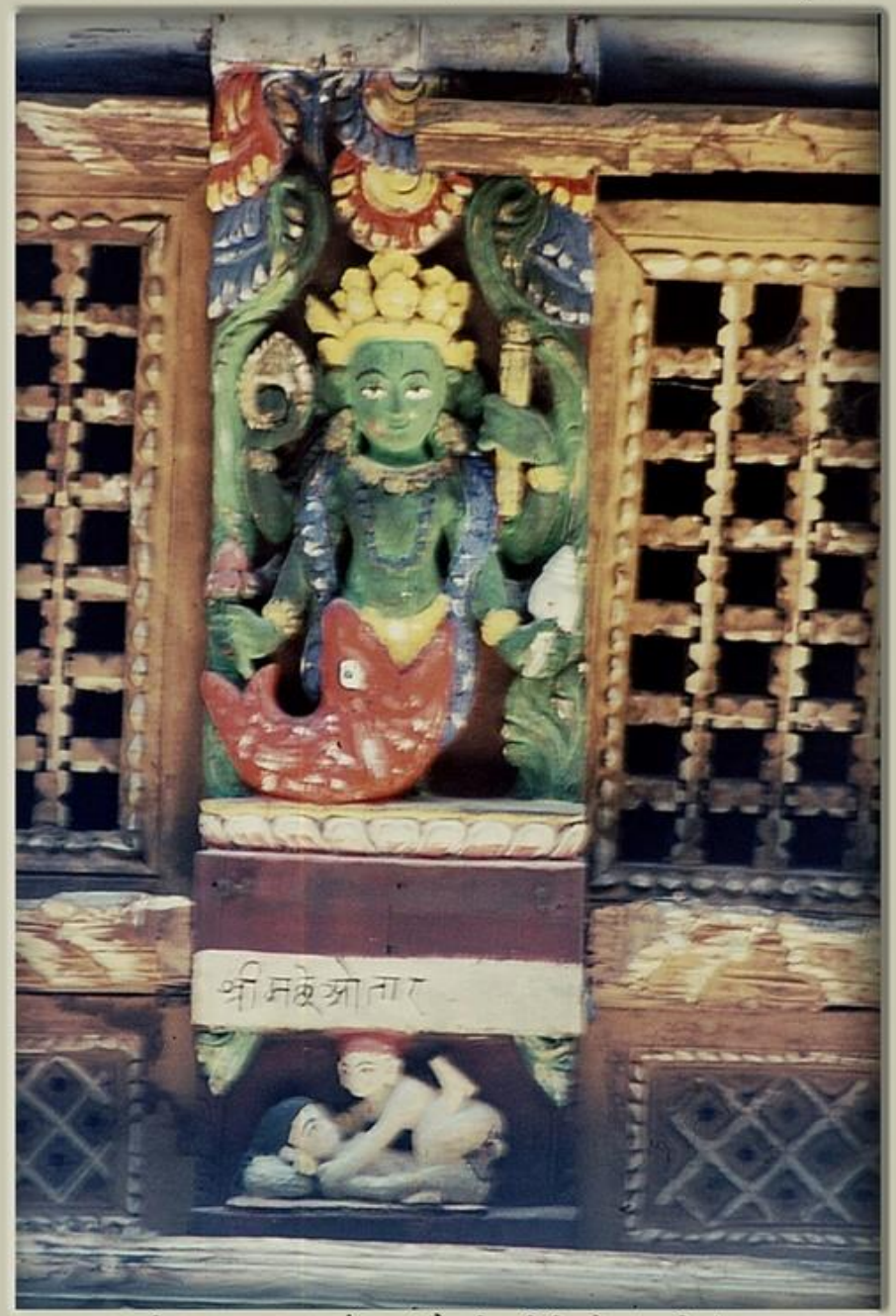

एक मन्दिर, स्वयम्भूनाथ मार्ग, काठमाडौं, तस्बिर खिचिएको साल : वि.सं.२०३१

Source : Claude Cordier Roszewitch, Collector : Mohan Prasad Sapkota

विजेश्वरी, काठमाडौं, तस्बिर खिचिएको साल : वि.सं.२०३१

Source : Claude Cordier Roszewitch, Collector : Mohan Prasad Sapkota

विजेश्वरी, काठमाडौं, तस्बिर खिचिएको साल : वि.सं.२०३१

Source : Claude Cordier Roszewitch, Collector : Mohan Prasad Sapkota

विजेश्वरी, काठमाडौं, तस्विर खिचिएको साल : वि.सं.२०३१

(श्रोतः कर्क पेट्रिकले लेखेको "यान एकाउण्ट अफ नेपौल..." नामक पुस्तक, सङ्कलन : मोहन प्रसाद सापकोटा)

स्वयम्भूनाथ, नेपाल (वि.सं.१८६८)

(चित्रकार : राजमान सिंह, श्रोतः ब्रेन हाउसन हजशनको सङ्कलन,रोयल एसियाटिक सोसाइटी अफ ग्रेट ब्रिटेन याण्ड आयरल्याण्ड, पुनः सङ्कलन : मोहन प्रसाद सापकोटा)

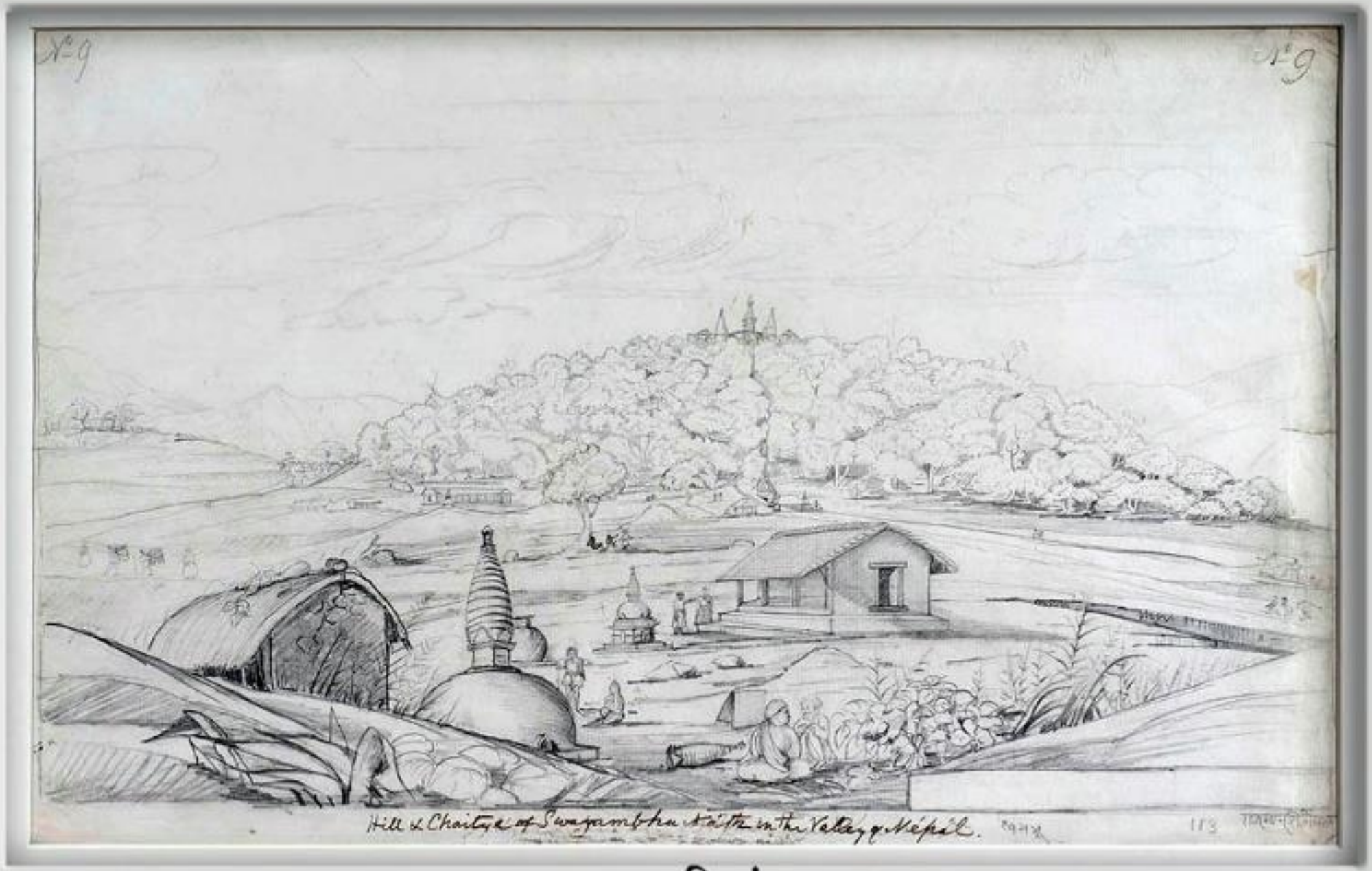

स्वयम्भूनाथ (वि.सं.१८९८)

(चित्रकार : राजमान सिं चित्रकार, सङ्कलन : ब्रेन हाउटन हज्शन, पुनः सङ्कलन : मोहन प्रसाद सापकोटा)

श्रीस्वयम्भूनाथ स्तूप, काठमाडौं (चित्र सङ्कलन साल : वि.सं.१९०१)

(चित्रकार : राजमान सिं चित्रकार, सङ्कलन : ब्रेन हाउटन हज्शन, पुनः सङ्कलन : मोहन प्रसाद सापकोटा)

स्वयम्भूनाथमा रहेका केही चैत्यहरू (चित्र सङ्कलन साल : वि.सं.१९०१)

(चित्रकार : राजमान सिं चित्रकार, सङ्कलन : ब्रेन हाउटन हज्शन, पुनः सङ्कलन : मोहन प्रसाद सापकोटा)

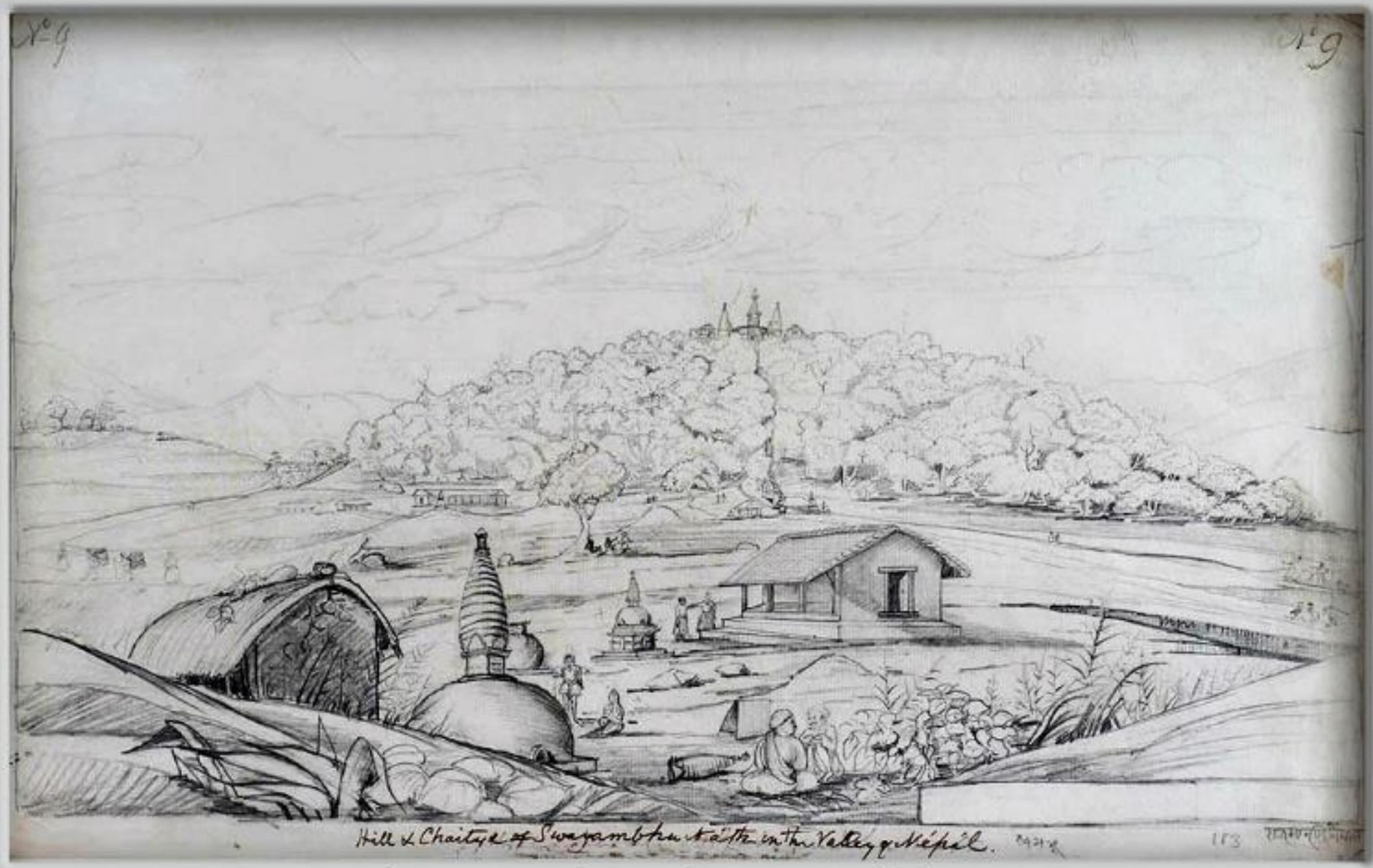

श्रीस्वयम्भूनाथ स्तूपको दूरदृश्य (चित्र सङ्कलन साल : वि.सं.१९०१)

स्वयम्भूनाथ । श्रोत-कैलाश, भोलुम ७ । स्केच बनाइएको साल-सन् १८४५ । सङ्कलन-मोहन प्रसाद सापकोटा

(चित्रकार :- अज्ञात, श्रोत :- ब्रिटिश लाइब्रेरीको वेबसाइट, सङ्कलन :- मोहन प्रसाद सापकोटा)

स्वयम्भूनाथ (वि.सं.१९०२)

(चित्रकार :- अज्ञात, श्रोत :- ब्रिटिश लाइब्रेरीको वेबसाइट, सङ्कलन :- मोहन प्रसाद सापकोटा)

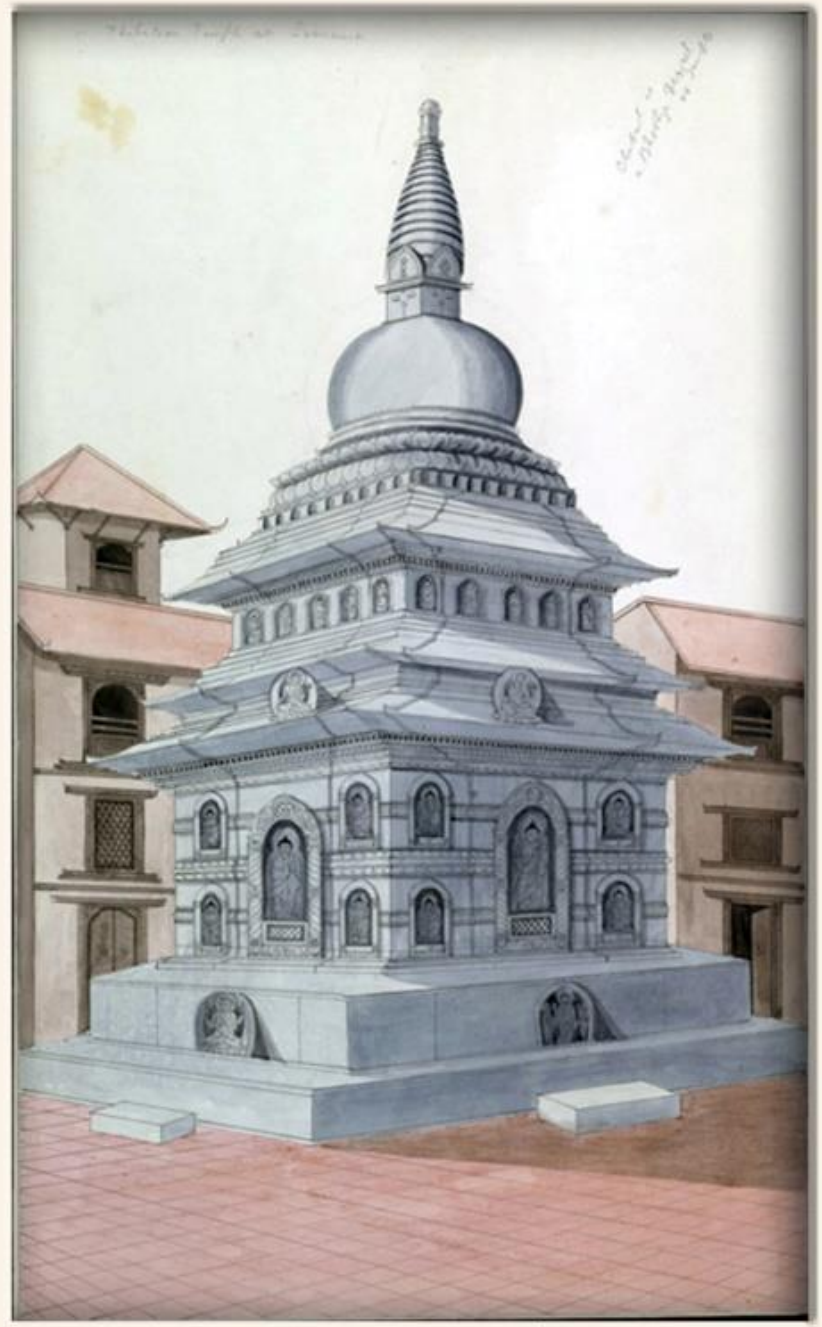

जुङ्गेती चिःबहाः, स्वयम्भूनाथमा रहेको एक चैत्य (वि.सं.१९०२)

Source : British Library. Collection : Mohan Prasad Sapkota.

Pencil, wash and watercolour drawing of the stupa at Svayambhunath in Nepal, part of the Lawrence collection created by an anonymous artist, c. 1843-1846. The image, set within a black frame, is inscribed on the front: 'No. 15. Temple at Buddha at Si mmua.'

(चित्रकार :- कन्वे शिप्ली, श्रोत :- इण्डिया तिबेत याण्ड काश्मिर, सङ्कलन :- मोहन प्रसाद सापकोटा)

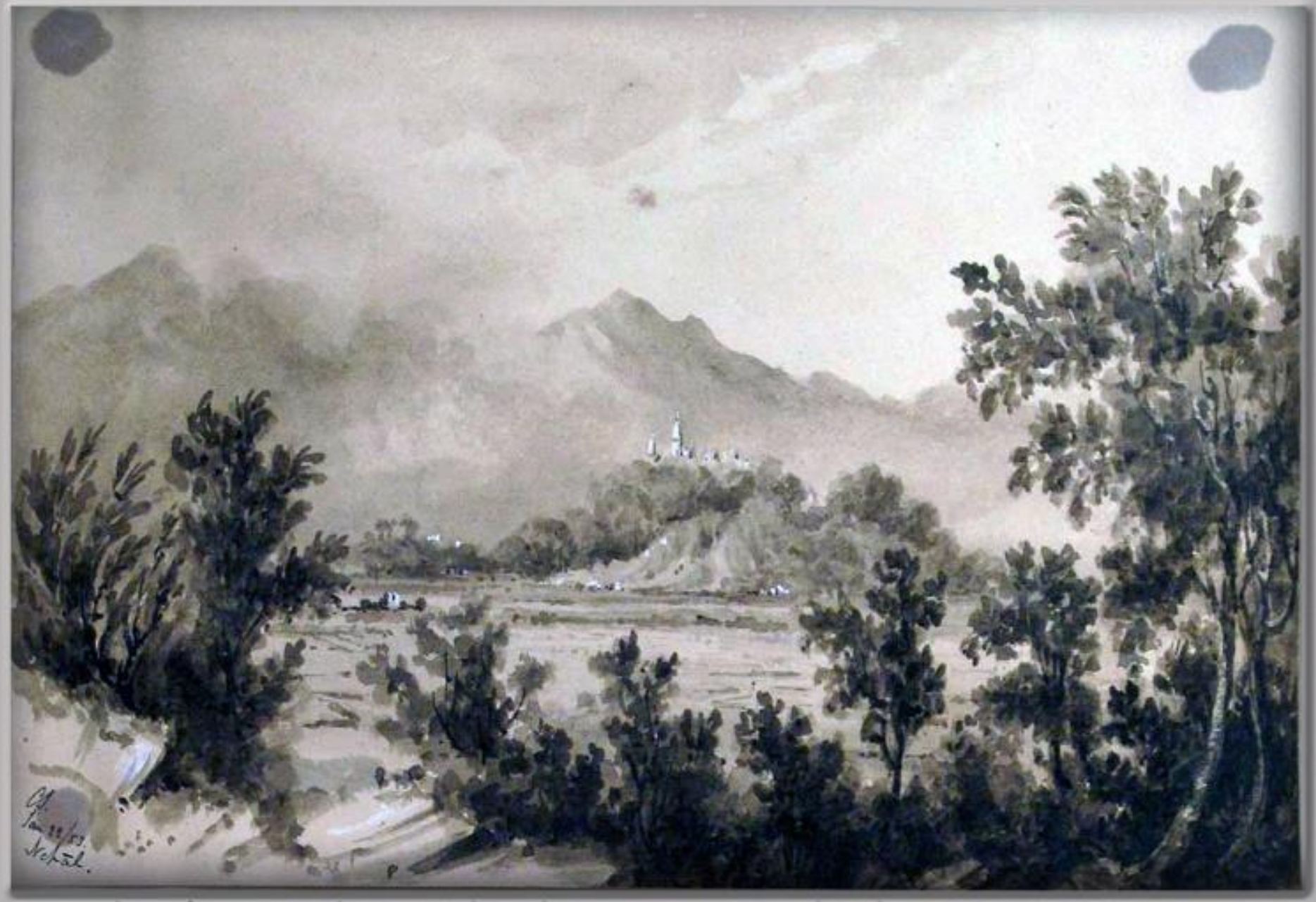

बेलायती राजदूतावासको परिसरबाट देखिएको स्वयम्भूनाथ स्तूप (चित्र कोरिएको साल : वि.सं.१९०९ माघ ११)

(चित्रकार :- कन्वे शिप्ली, श्रोत :- इण्डिया तिबेत याण्ड काश्मिर, सङ्कलन :- मोहन प्रसाद सापकोटा)

स्वयम्भूनाथ डाँडामा रहेको एक पुरानो चैत्य (चित्र कोरिएको मिति : वि.सं.१९०९ माघ १०)

(चित्रकार :- डा.हेनरी एम्ब्रुस ओल्डफिल्ड, श्रोत :- ब्रिटिश लाइब्रेरीको वेभसाइट, सङ्कलन :- मोहन प्रसाद सापकोटा)

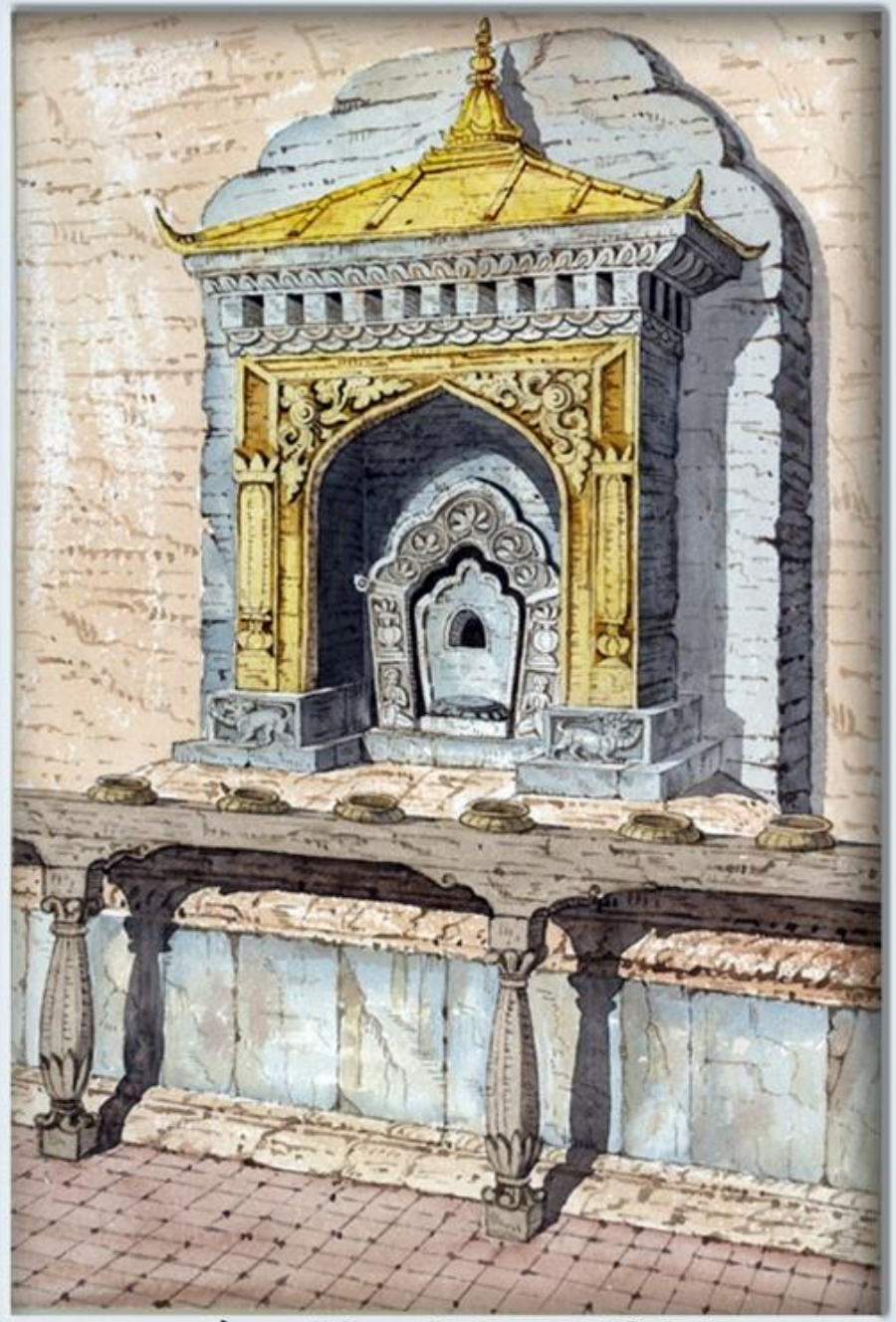

स्वयम्भूनाथ चैत्यमा रहेको ताराको प्रतिकात्मक मूर्ति (वि.सं.१९११)

(चित्रकार :- डा.हेनरी एम्ब्रुस ओल्डफिल्ड, श्रोत :- ब्रिटिश लाइब्रेरीको वेभसाइट, सङ्कलन :- मोहन प्रसाद सापकोटा)

स्वयम्भूनाथ स्तूपको पूर्वी मोहडा (वि.सं.१९११)

(चित्रकार :- डा.हेनरी एम्ब्रुस ओल्डफिल्ड, श्रोत :- ब्रिटिश लाइब्रेरीको वेभसाइट, सङ्कलन :- मोहन प्रसाद सापकोटा)

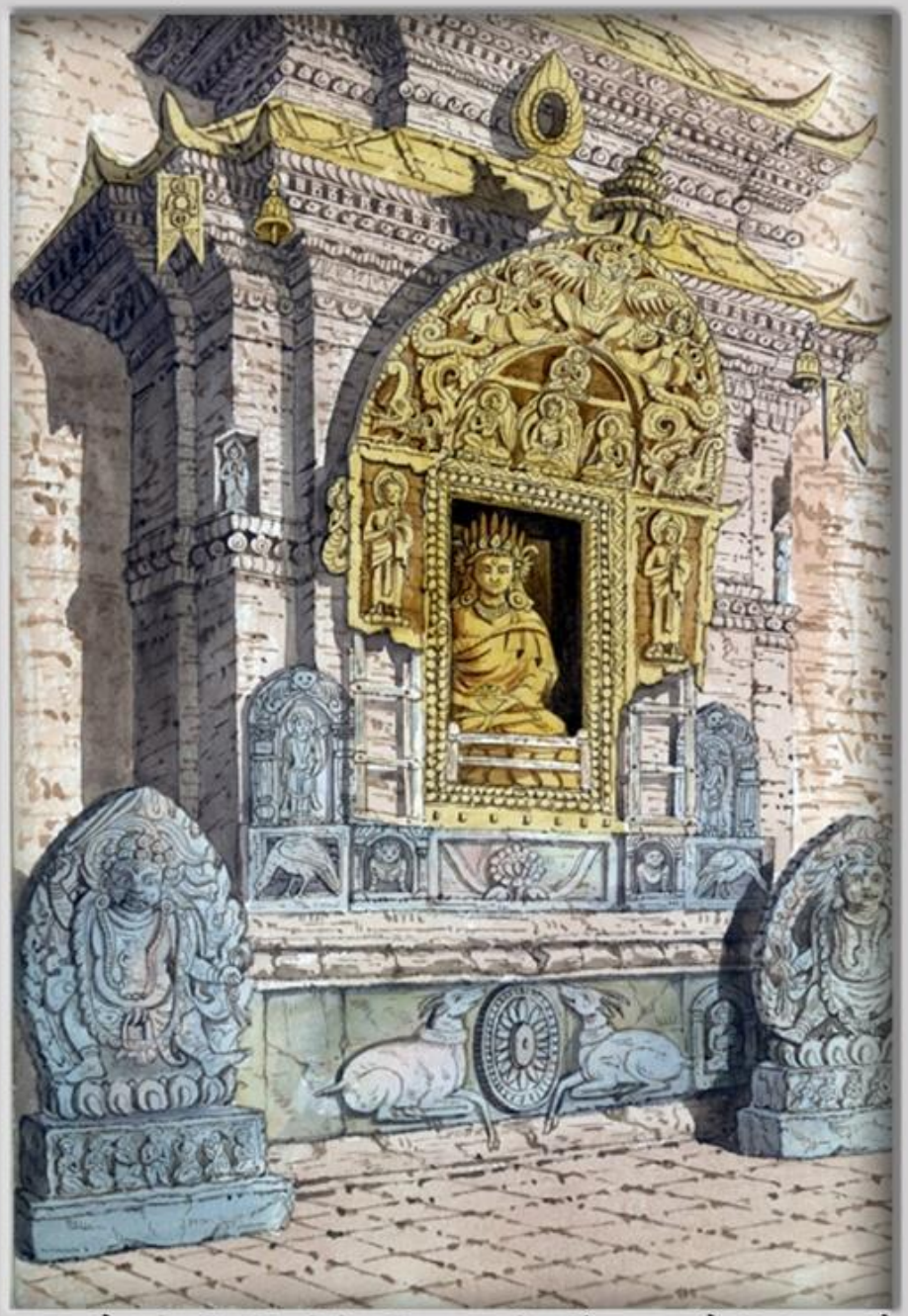

स्वयम्भूनाथ चैत्यको पश्चिमतिर रहेको अमिताभ बुद्धको मूर्ति, काठमाण्डौ (वि.सं.१९११ चैत)

(चित्रकार :- डा.हेनरी एम्बुस ओल्डफिल्ड, श्रोत :- ब्रिटिश लाइब्रेरीको वेभसाइट, सङ्कलन :- मोहन प्रसाद सापकोटा)

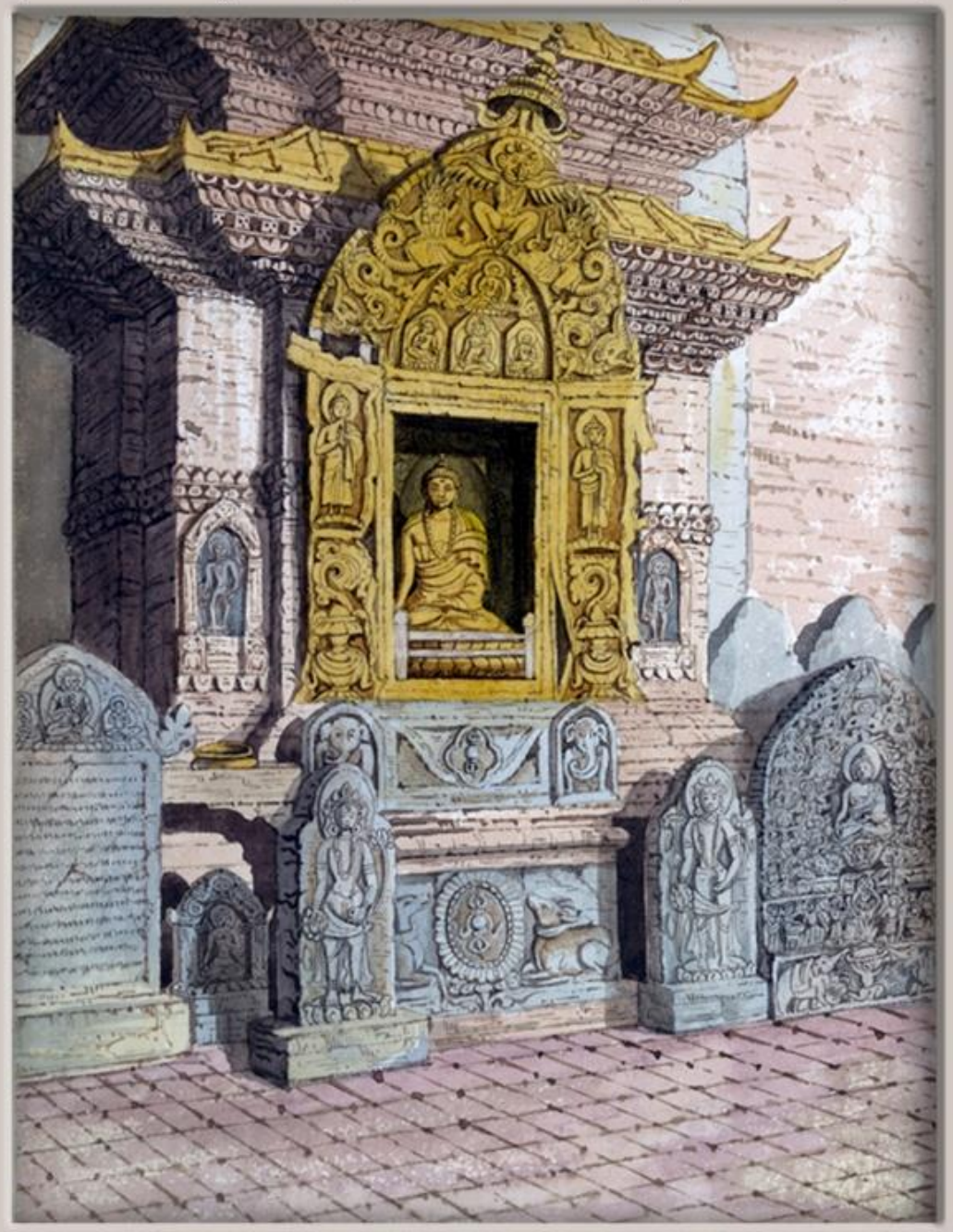

स्वयम्भूनाथ चैत्यको पूर्वी भागमा रहेको अक्षोभ बुद्धको मूर्ति, काठमाण्डौ (वि.सं.१९११ चैत)

(चित्रकार :- डा.हेनरी एम्ब्रुस ओल्डफिल्ड, श्रोत :- ब्रिटिश लाइब्रेरीको वेभसाइट, सङ्कलन :- मोहन प्रसाद सापकोटा)

रत्नसम्भव बुद्धको मूर्ति, स्वयम्भूनाथ स्तूपको दक्षिण (वि.सं.१९११)

(चित्रकार :- डा.हेनरी एम्ब्रुस ओल्डफिल्ड, श्रोत :- ब्रिटिश लाइब्रेरीको वेभसाइट, सङ्कलन :- मोहन प्रसाद सापकोटा)

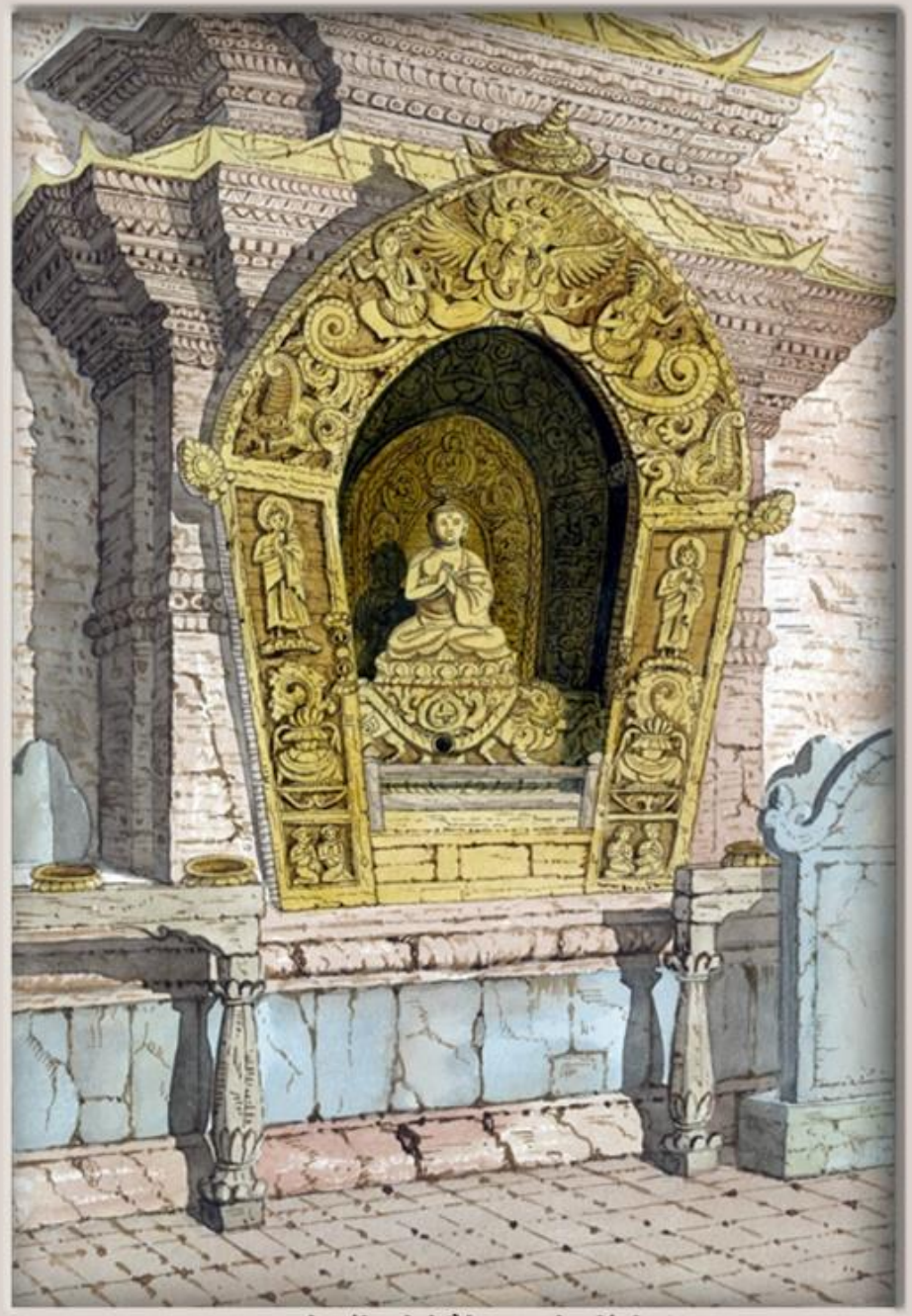

स्वयम्भूनाथ स्तूपको पूर्वतिर रहेको वैरोचन बुद्धको मूर्ति (वि.सं.१९११)

(चित्रकार :- डा.हेनरी एम्बुस ओल्डफिल्ड, श्रोत :- ब्रिटिश लाइब्रेरीको वेभसाइट, सङ्कलन :- मोहन प्रसाद सापकोटा)

स्वयम्भूनाथ स्तूपको उत्तरतिर रहेको अमोघसिद्धि बुद्धको मूर्ति (वि.सं.१९११)

(चित्रकार :- डा.हेनरी एम्ब्रुस ओल्डफिल्ड, श्रोत :- ब्रिटिश लाइब्रेरीको वेवसाइट, सङ्कलन :- मोहन प्रसाद सापकोटा)

महामञ्जुश्रीको पादचिह्न, स्वयम्भूनाथ (वि.सं.१९१२)

(चित्रकार :- डा.हेनरी एम्ब्रुस ओल्डफिल्ड, श्रोत :- ब्रिटिश लाइब्रेरीको वेभसाइट, सङ्कलन :- मोहन प्रसाद सापकोटा)

स्यम्भूनाथमा रहेको एक गुम्बा (वि.सं.१९१२)

(चित्रकार :- डा.हेनरी एम्ब्रुस ओल्डफिल्ड, श्रोत :- ब्रिटिश लाइब्रेरीको वेबसाइट, सङ्कलन :- मोहन प्रसाद साप्कोटा)

स्वयम्भूनाथ चैत्यको पूर्वी मोहडा (चित्र कोरिएको साल : वि.सं.१९१३)

(चित्रकार :- डा.हेनरी एम्ब्रुस ओल्डफिल्ड, श्रोत :- ब्रिटिश लाइब्रेरीको वेभसाइट, सङ्कलन :- मोहन प्रसाद सापकोटा)

स्वयम्भूको पश्चिमतिर जोडिएको सानो डाँडामा रहेको महामञ्जुश्रीको मन्दिर (वि.सं.१९१३)

(चित्रकार :- डा.हेनरी एम्ब्रुस ओल्डफिल्ड, श्रोत :- ब्रिटिश लाइब्रेरीको वेभसाइट, सङ्कलन :- मोहन प्रसाद सापकोटा)

स्वयम्भूनाथ (वि.सं.१९१३)

(चित्रकार :- डा.हेनरी एम्ब्रुस ओल्डफिल्ड, श्रोत :- ब्रिटिश लाइब्रेरीको वेबसाइट, सङ्कलन :- मोहन प्रसाद साक्फोटा)

स्वयम्भूनाथ स्तूपको उत्तर, दक्षिण, पूर्व र पश्चिममा रहेका तोरणहरू र तिनको विवरण (वि.सं.२०१३)

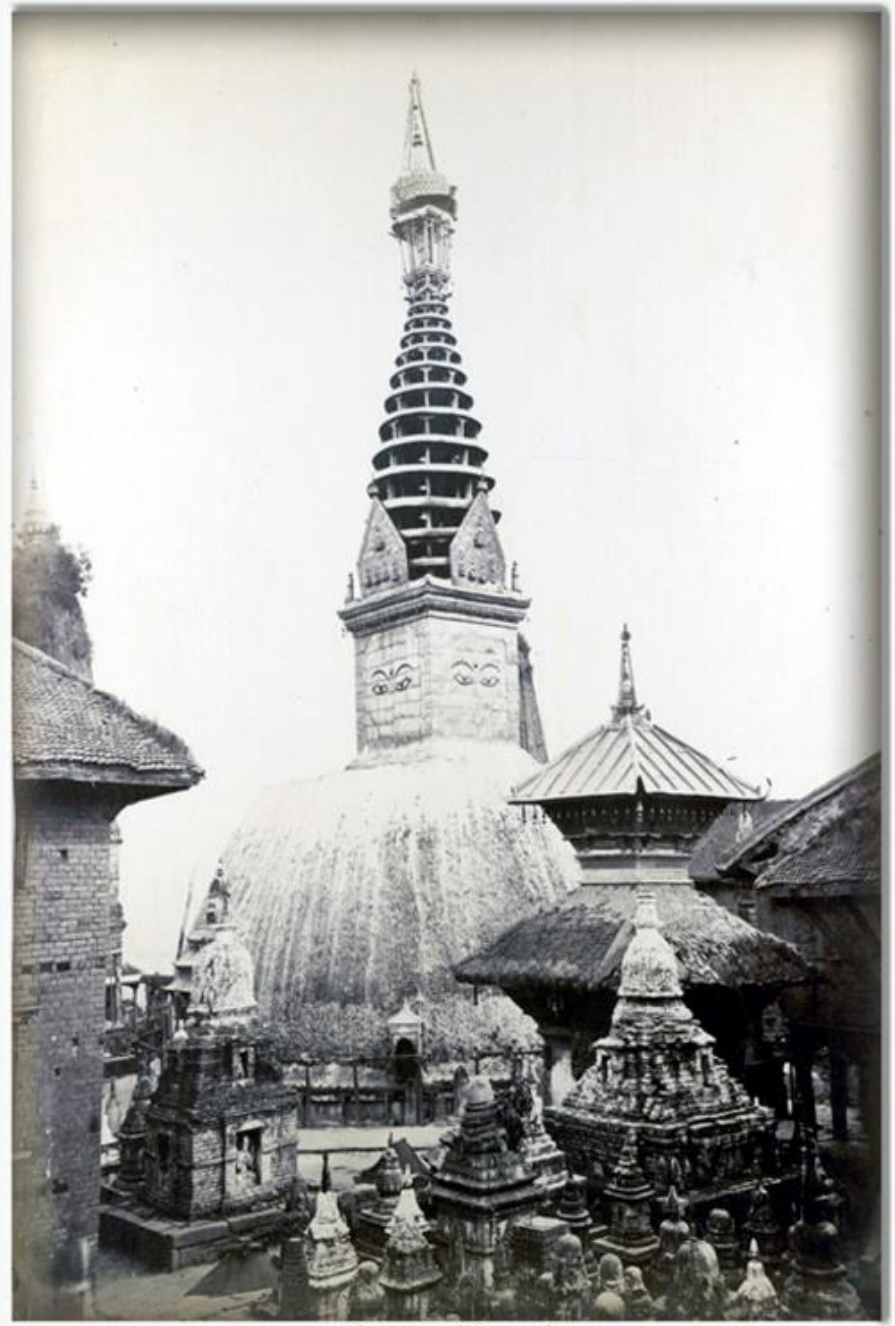

Swayambhunath
(Source : British Library, Photographer: Taylor, Clarence Comyn, Date: 1863)

सङ्कलन : मोहन प्रसाद सापकोटा

स्वयम्भूनाथ (तस्बिर : म.पु.पु., १९०५-२५)

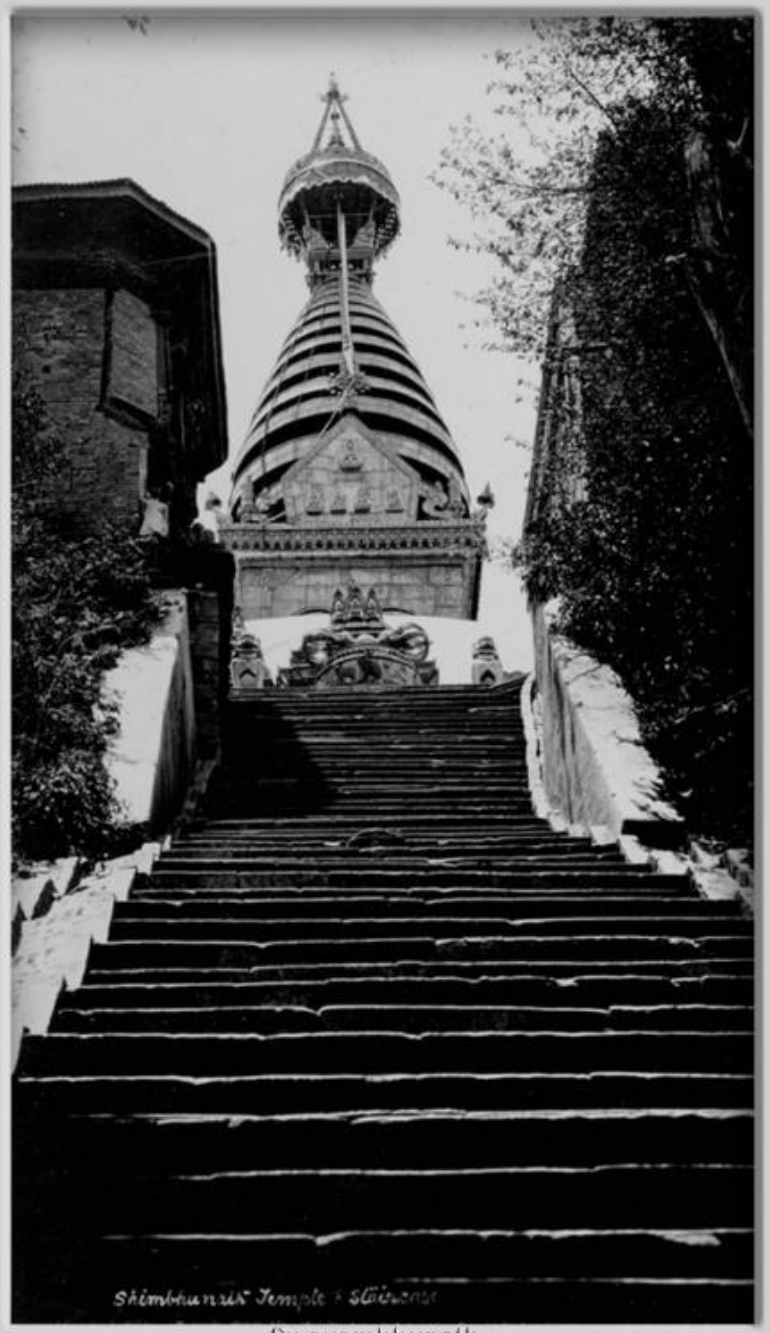

Swayambhunath
(Source : Madan Puraskar Pustakalaya, 1905-1925)

स्वयम्भू , ई.सं.१८७० (श्रोतः साझा डटकम)

(तस्बिर खिच्ने :- बौर्नी र शेपहर्ड, श्रोत :- ब्रिटिश लाइब्रेरीको वेबसाइट, सङ्कलन :- मोहन प्रसाद सापकोटा)

स्वयम्भूनाथ (वि.सं.१९२७)

स्वयम्भू , ई.सं.१८७० (श्रोतः साझा डटकम)

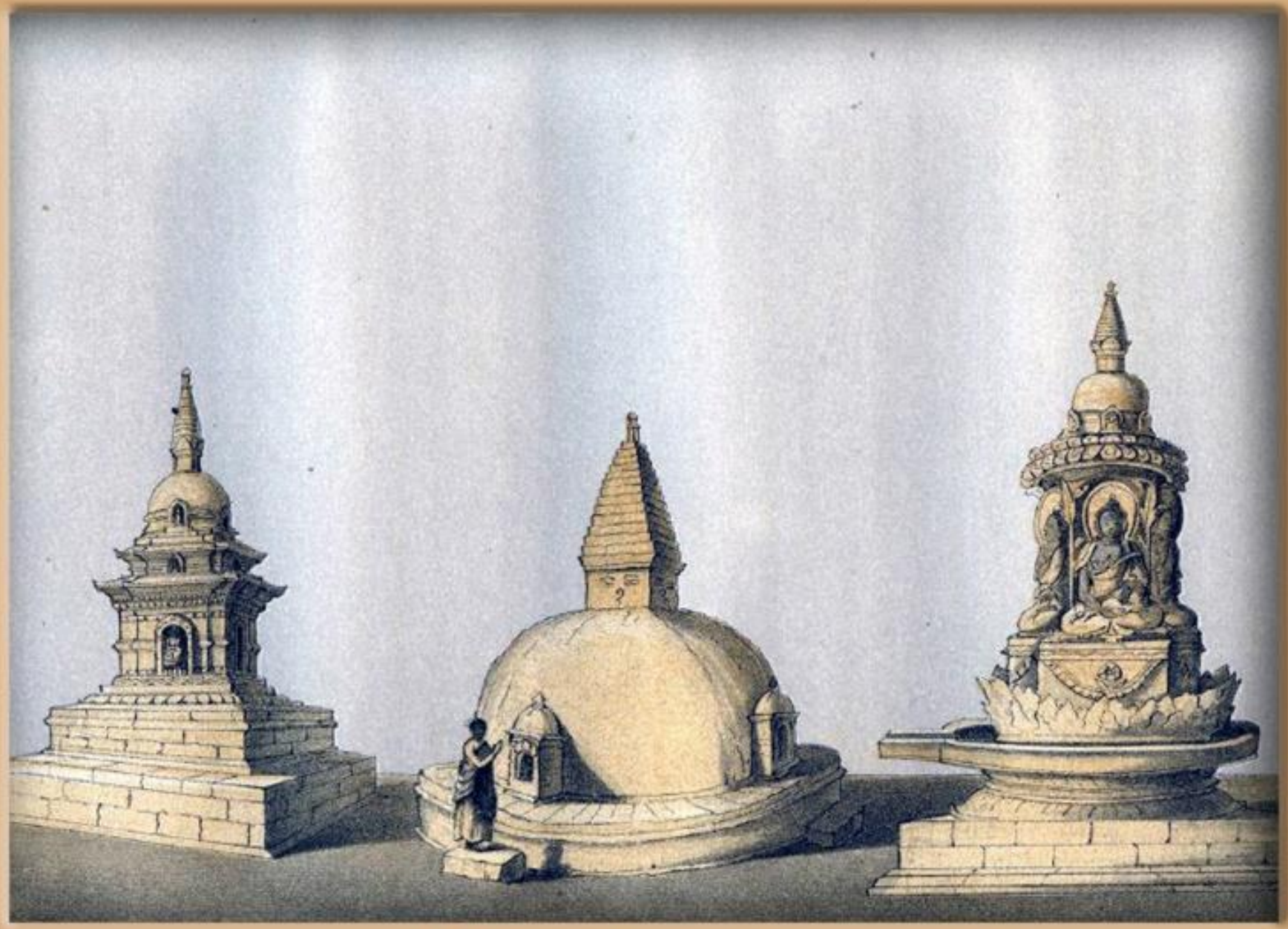

स्वयम्भूका अभूतपूर्व चैत्यहरु (तस्विर : डेनियल राइट, वि.सं.१९३४)

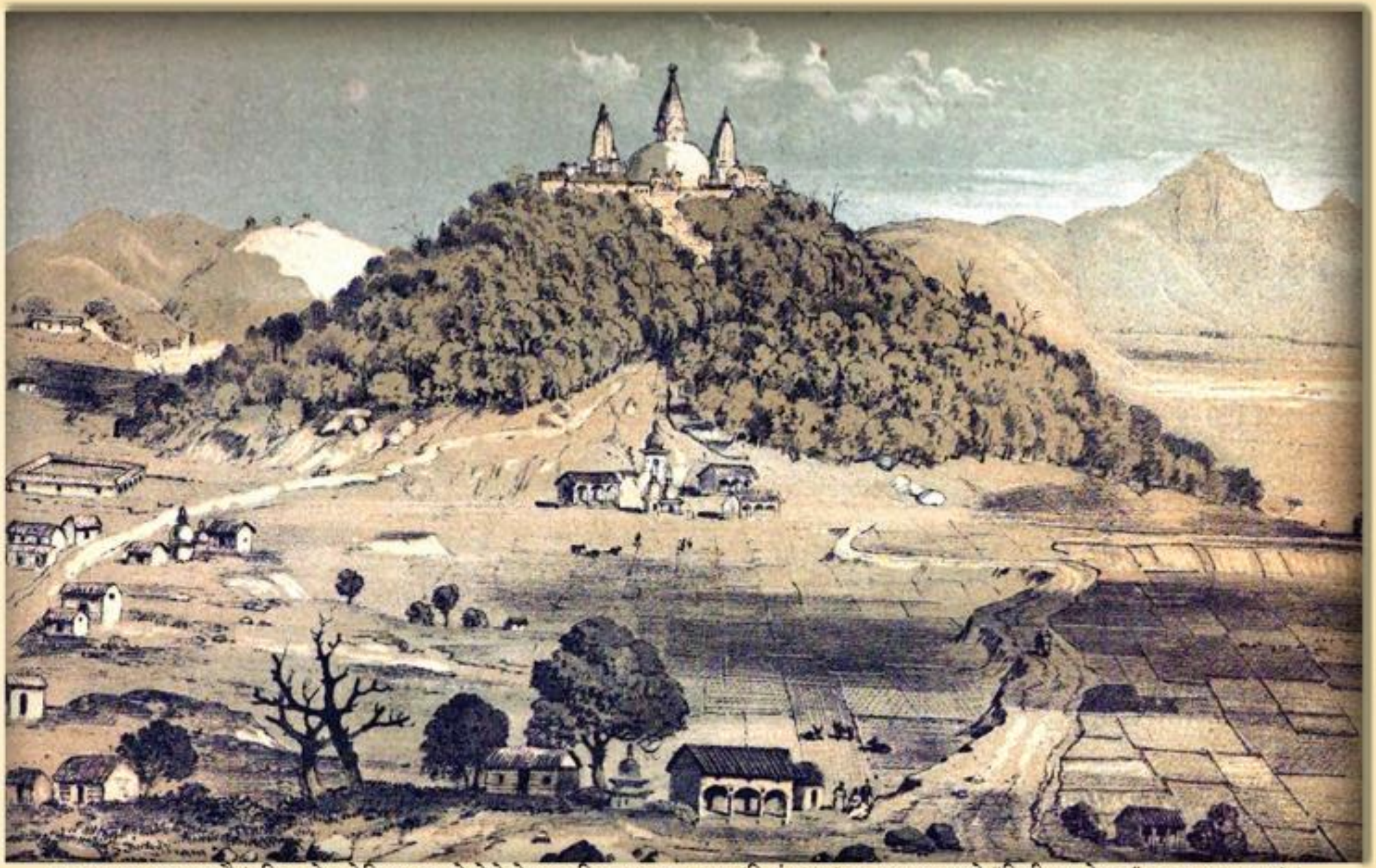

स्वयम्भूनाथ, काठमाण्डौ (तस्बिर श्रोतः डेनियल राइटले लेखेको र क्याम्ब्रिजबाट सन् १८७७ (वि.सं.१९३४) मा प्रकाशन भएको "हिष्ट्री अफ नेपाल" नामक पुस्तकबाट) ।

(सङ्कलन : मोहन प्रसाद सापकोटा) ।

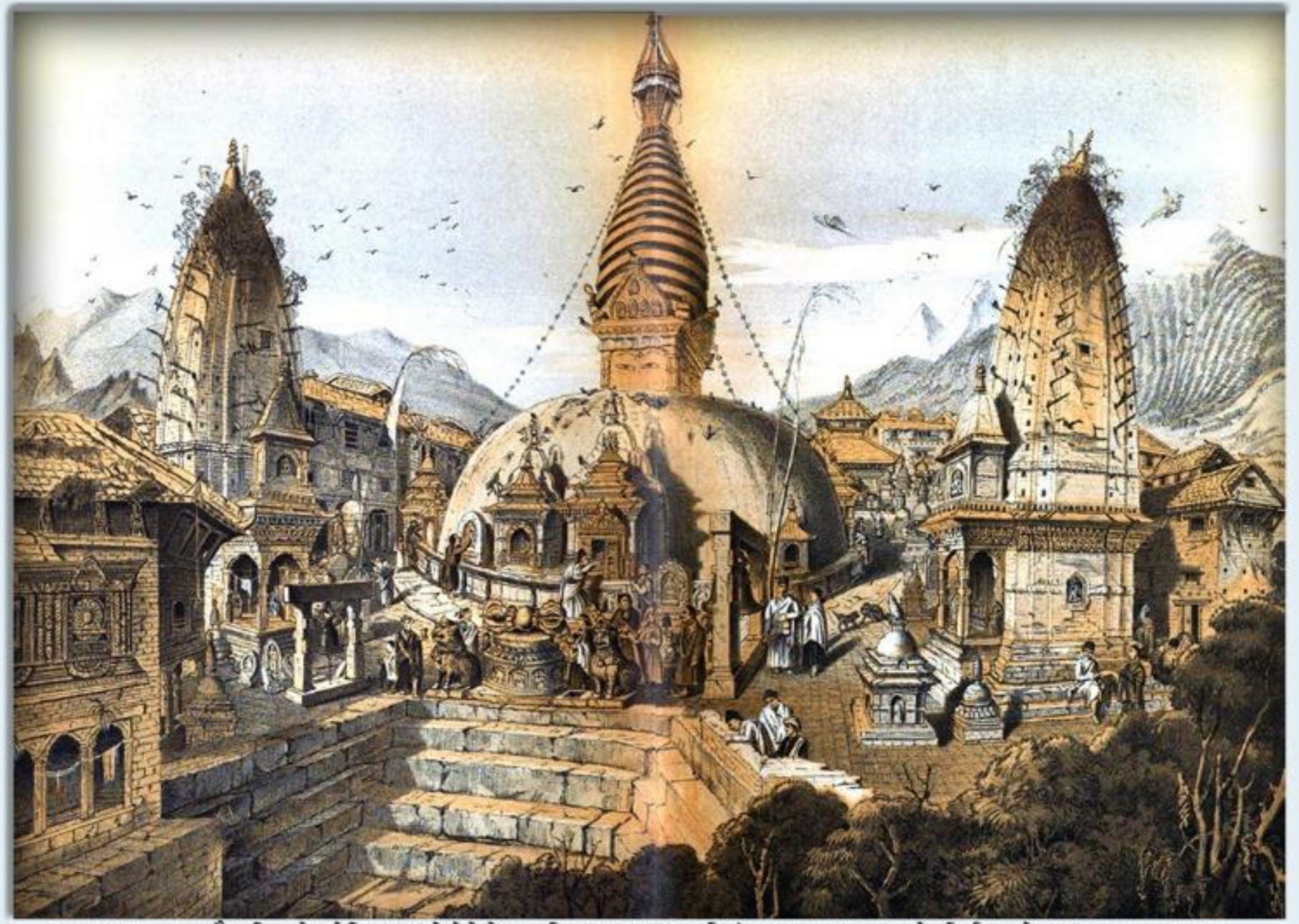

स्वयम्भूनाथ, काठमाण्डौ (तस्बिर श्रोतः डेनियल राइटले लेखेको र क्याम्ब्रिजबाट सन् १८७७ (वि.सं.१९३४) मा प्रकाशन भएको "हिष्ट्री अफ नेपाल" नामक पुस्तकबाट) ।

(सङ्कलन : मोहन प्रसाद सापकोटा) ।

स्वयम्भूनाथ मन्दिरमा रहेको बज्र । (तस्बिर श्रोत: हेनरी एम्ब्रोस ओल्डफिल्डले लेखेको र लण्डनबाट सन् १८८० (वि.सं.१९३७) मा प्रकाशन भएको "स्केचेज फ्रम निपल" नामक पुस्तकबाट) । (सङ्कलन : मोहन प्रसाद सापकोटा) ।

(तस्बिर : सेसिल बेण्डाल, उनकै पुस्तक, सङ्कलन :- मोहन प्रसाद सापकोटा)

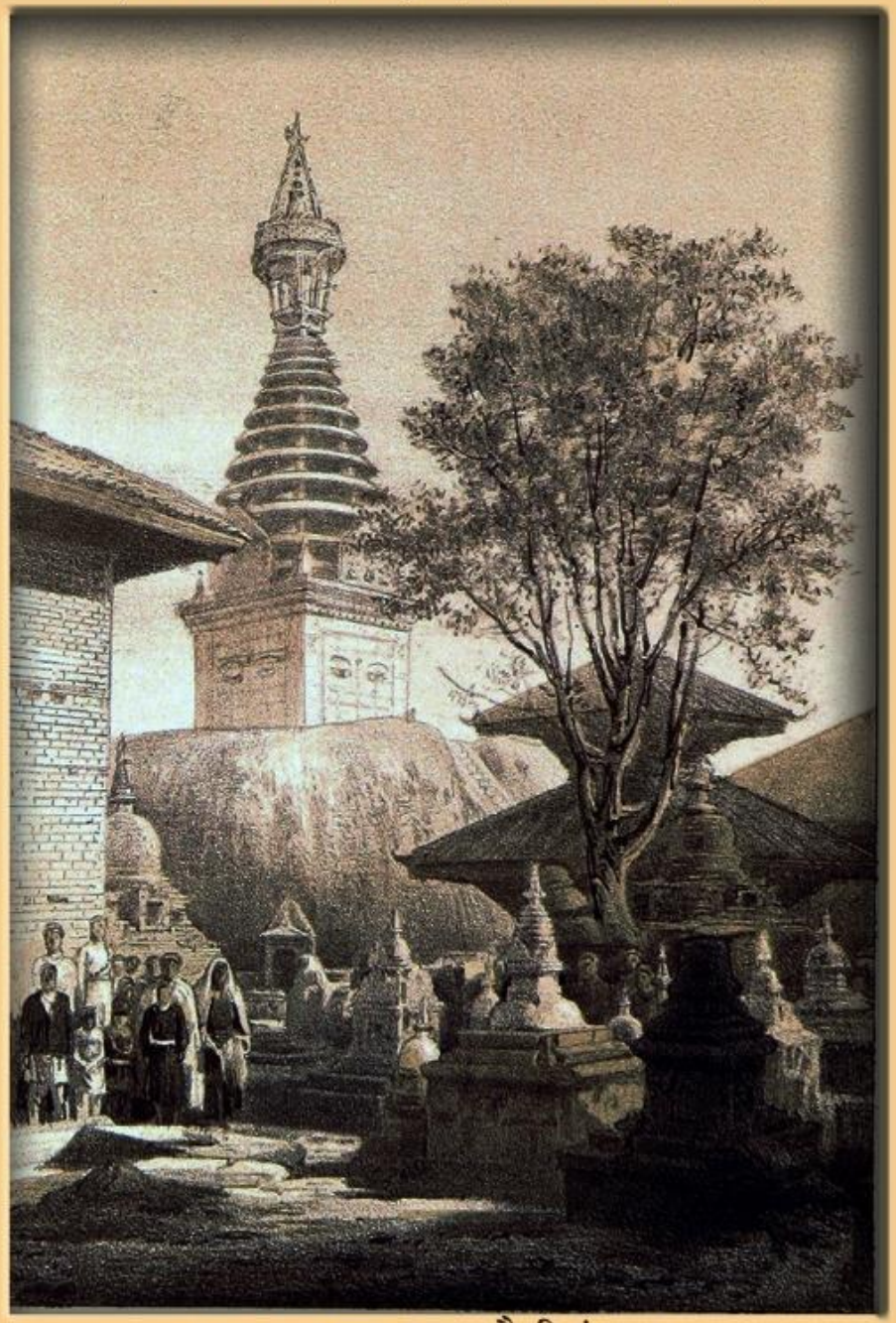

स्वयम्भूनाथ स्तूप, काठमाण्डौ (वि.सं.१९४१)

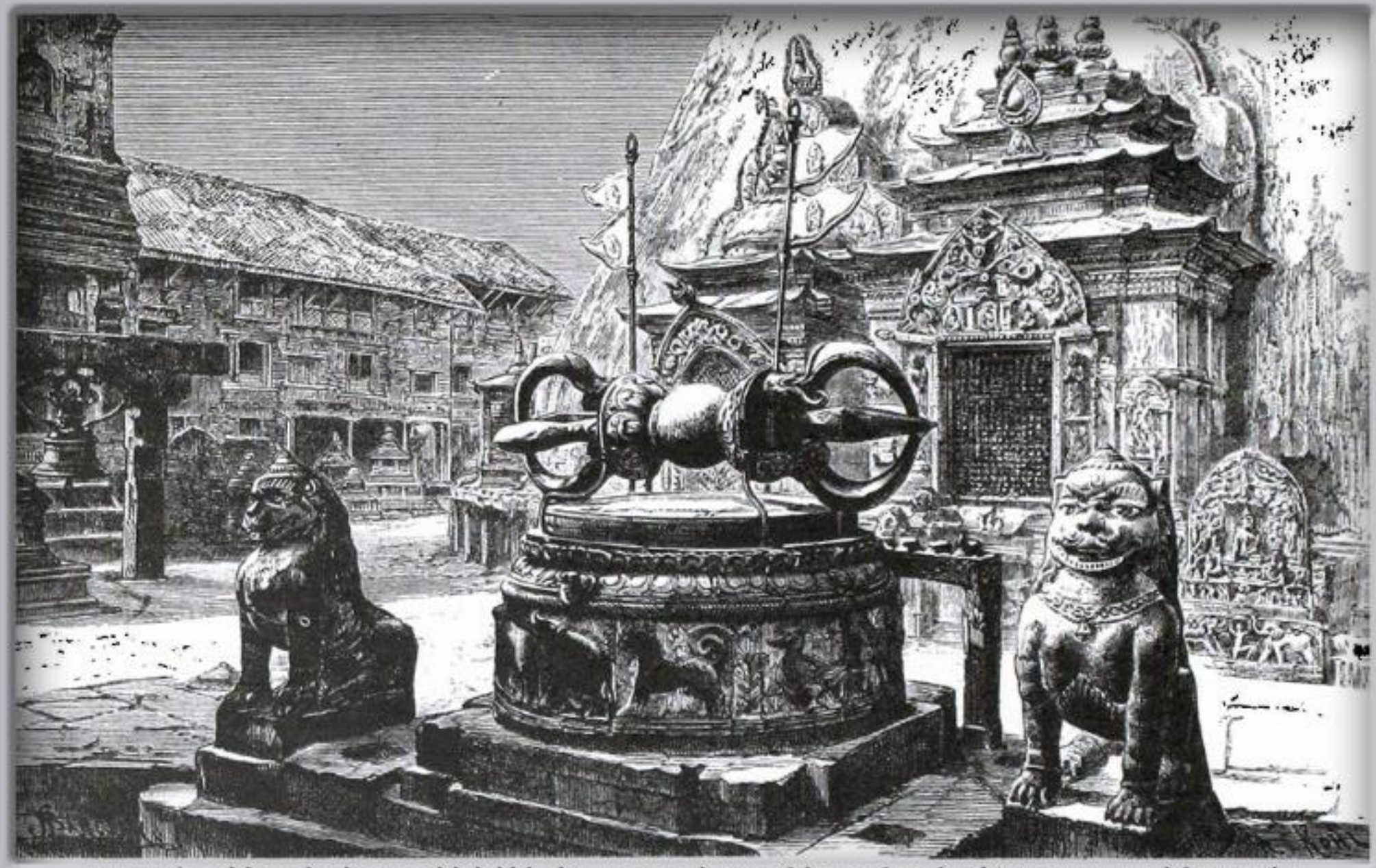

स्वयम्भूनाथ मन्दिरमा रहेको वज्र (तस्बिर श्रोतः गुस्ताभ ली बोनले लेखेको र ई.सं.१८८३ र १८८५ मा फ्रेञ्च भाषामा पहिलो पटक प्रकाशित भएको एवं ई.सं.१९८५ मा थाइल्याण्डमा अंग्रेजी भाषामा पुनर्मुद्रण भएको पुस्तक "भोयेज टु नेपाल" नामक पुस्तकबाट, लेखकले खिचेको तस्विरको ड्राइङ्ग स्केच बाक्लेलेले गरेका हुन्) । (सङ्कलन : मोहन प्रसाद सापकोटा) ।

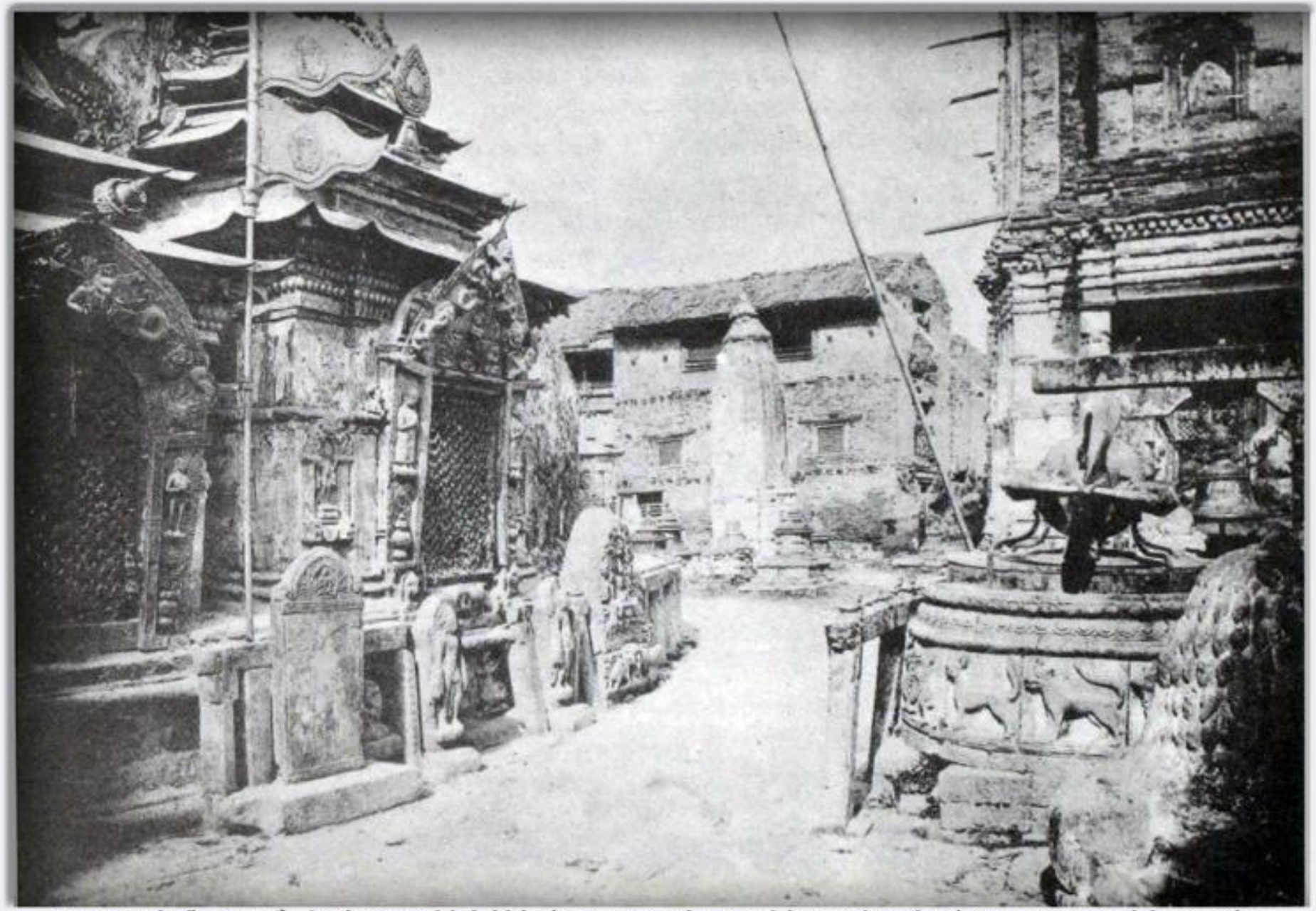

स्वयम्भूनाथ स्तूपको पूर्वी भाग, काठमाडौं (तस्बिर श्रोत: गुस्ताभ ली बोनले लेखेको र ई.सं.१८८३ र १८८६ मा फ्रेञ्च भाषामा पहिलो पटक प्रकाशित भएको एवं ई.सं.१९८६ मा थाइल्याण्डमा अंग्रेजी भाषामा पुनर्मुद्रण भएको पुस्तक "भोयेज टु नेपाल" नामक पुस्तकबाट) । (सङ्कलन : मोहन प्रसाद सापकोटा) ।

स्वयम्भूनाथमा रहेको वज्र, काठमाडौं (तस्विर श्रोतः गुस्ताभ ली बोनले लेखेको र ई.सं.१८८३ र १८८६ मा फ्रेञ्च भाषामा पहिलो पटक प्रकाशित भएको एवं ई.सं.१९८६ मा थाइल्याण्डमा अंग्रेजी भाषामा पुनर्मुद्रण भएको पुस्तक "भोयेज टु नेपाल" नामक पुस्तकबाट) । (सङ्कलन : मोहन प्रसाद सापकोटा) ।

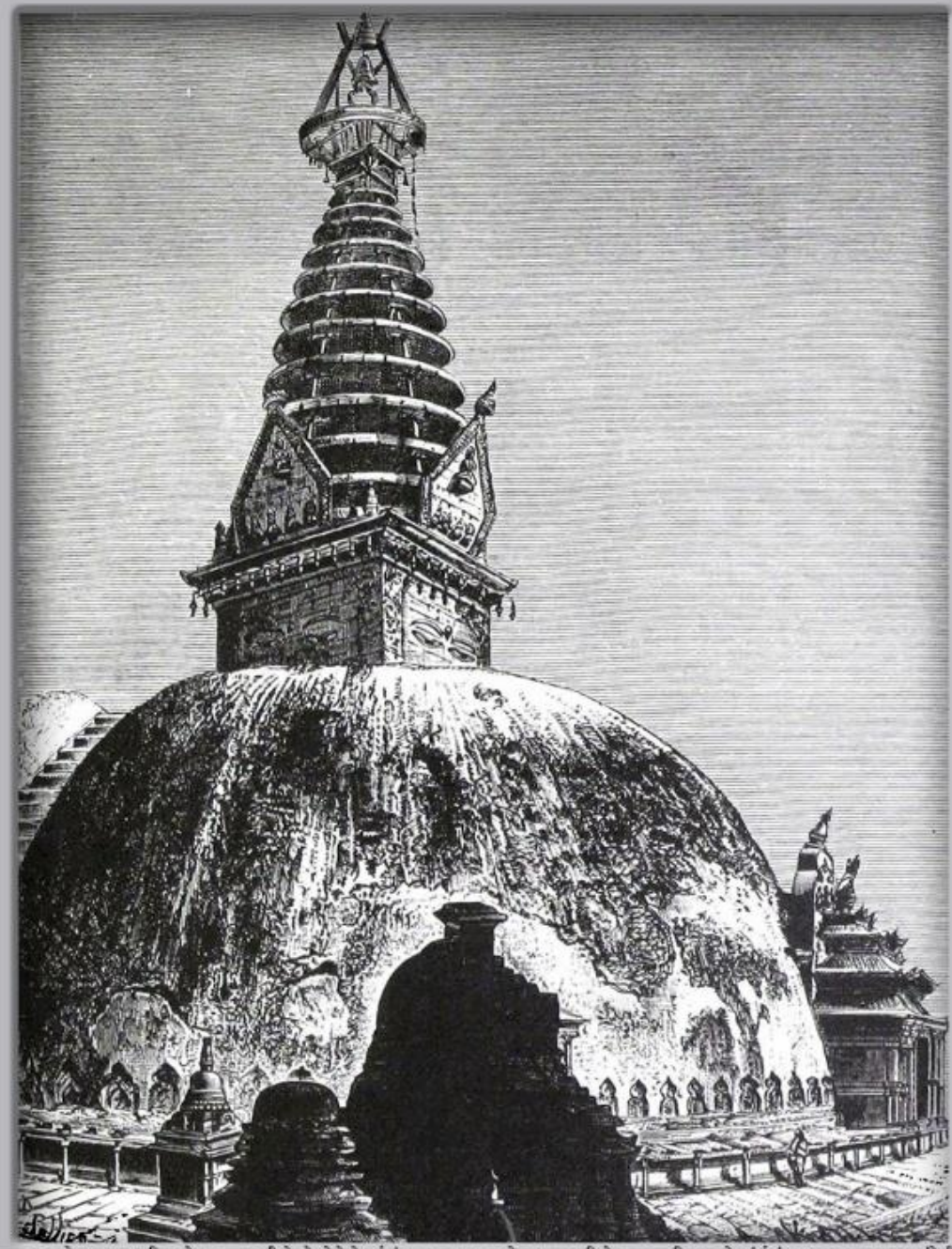

स्वयम्भूनाथको मूल स्तूप (तस्बिर श्रोत: गुस्ताभ ली बोनले लेखेको र ई.सं.१८८३ र १८८६ मा फ्रेञ्च भाषामा पहिलो पटक प्रकाशित भएको एवं ई.सं.१९८६ मा थाइल्याण्डमा अंग्रेजी भाषामा पुनर्मुद्रण भएको पुस्तक "भोयेज टु नेपाल" नामक पुस्तकबाट, लेखकले खिचेको तस्बिरको ड्राइङ्ग पी.सिलियरले गरेका हुन्) । (सङ्कलन : मोहन प्रसाद् सापकोटा) ।

(तस्बिर : डा. कुर्त बोएक , श्रोतः उनले नै वि.सं.१९६० मा लेखेको पुस्तक, सङ्कलन : मोहन प्रसाद सापकोटा)

हारती माता, स्वयम्भूनाथ (वि.सं.१९४५)

(तस्बिर : डा. कुर्त बोएक , श्रोतः उनले नै वि.सं.१९६० मा लेखेको पुस्तक, सङ्कलन : मोहन प्रसाद सापकोटा)

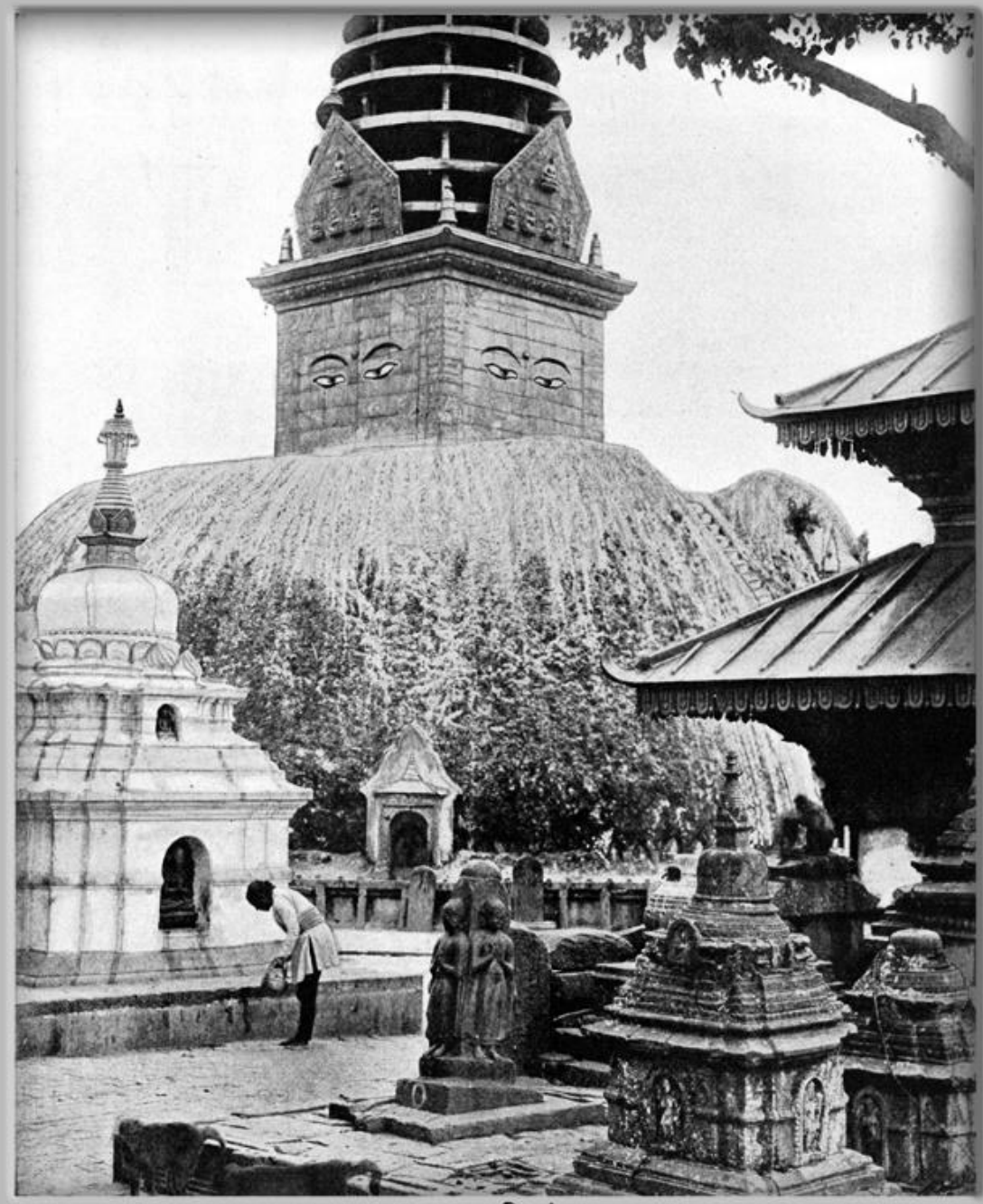

स्वयम्भूनाथ (वि.सं.१९४५)

(तस्बिर : डा. कुर्त बोएक , श्रोतः उनले नै वि.सं.१९६० मा लेखेको पुस्तक, सङ्कलन : मोहन प्रसाद सापकोटा)

स्वयम्भूनाथ (वि.सं.१९४५)

(तस्बिर : डा. कुर्त बोएक , श्रोतः उनले नै वि.सं.१९६० मा लेखेको पुस्तक, सङ्कलन : मोहन प्रसाद सापकोटा)

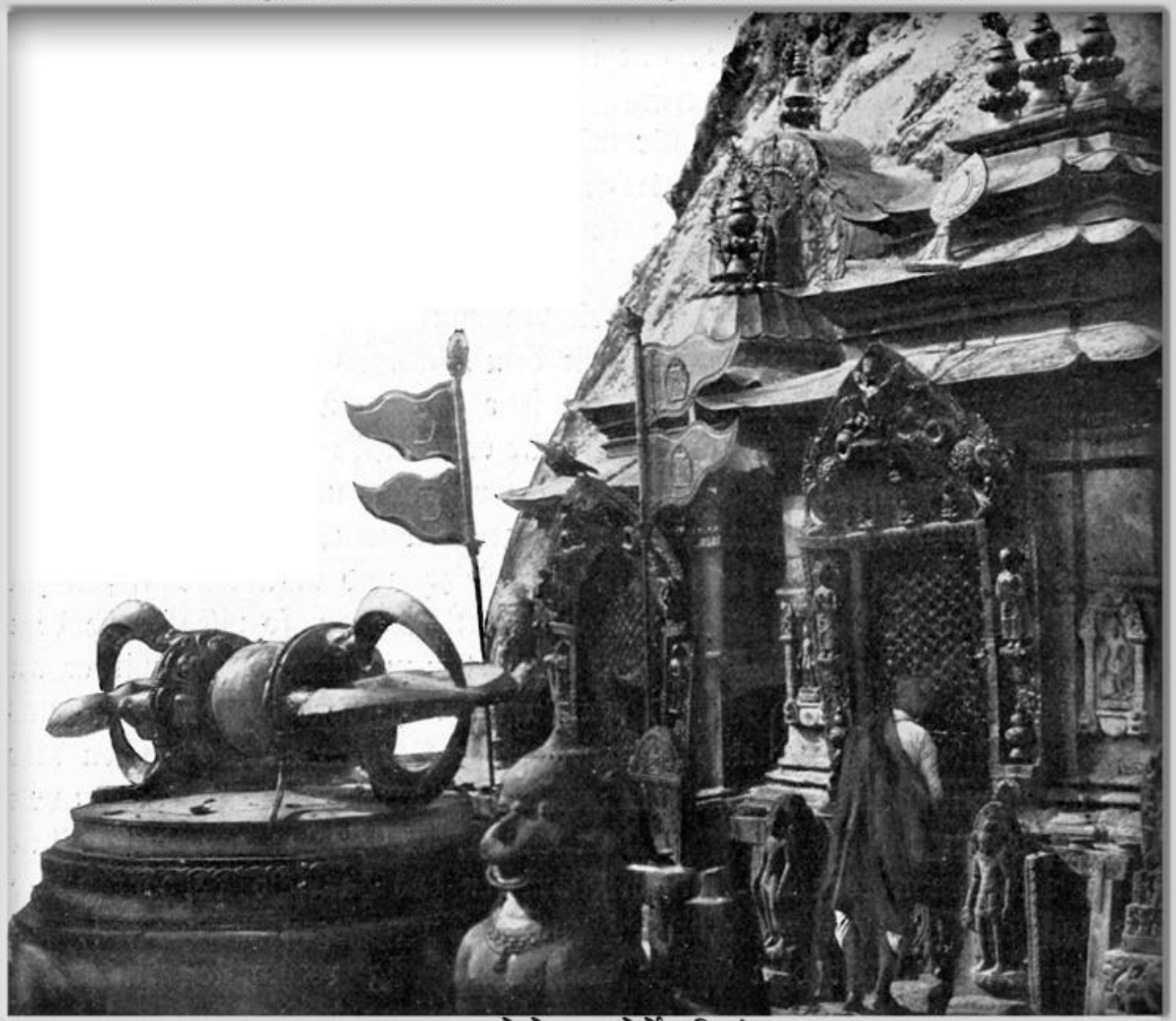

स्वयम्भूनाथमा रहेको बज्र (दोर्जे) (वि.सं.१९४५)

(तस्बिर : डा. कुर्त बोएक , श्रोतः उनले नै वि.सं.१९६० मा लेखेको पुस्तक, सङ्कलन : मोहन प्रसाद सापकोटा)

भक्तजनले चढाएका प्रसाद टिपेर खाइरहेका बाँदरहरू, स्वयम्भूनाथ (वि.सं.१९४५)

(तस्बिर : डा. कुर्त बोएक , श्रोतः उनले नै वि.सं.१९६० मा लेखेको पुस्तक, सङ्कलन : मोहन प्रसाद सापकोटा)

मानिस जत्रै अग्लो एक पानस, स्वयम्भूनाथ (वि.सं.१९४५)

(तस्बिर : डा. कुर्त बोएक , श्रोतः उनले नै वि.सं.१९६० मा लेखेको पुस्तक, सङ्कलन : मोहन प्रसाद सापकोटा)

स्वयम्भूनाथ (वि.सं.१९४५)

(तस्बिर : डा. कुर्त बोएक , श्रोतः उनले नै वि.सं.१९६० मा लेखेको पुस्तक, सङ्कलन : मोहन प्रसाद सापकोटा)

एक विहारको प्राङ्गण, स्वयम्भूनाथ (वि.सं.१९४५)

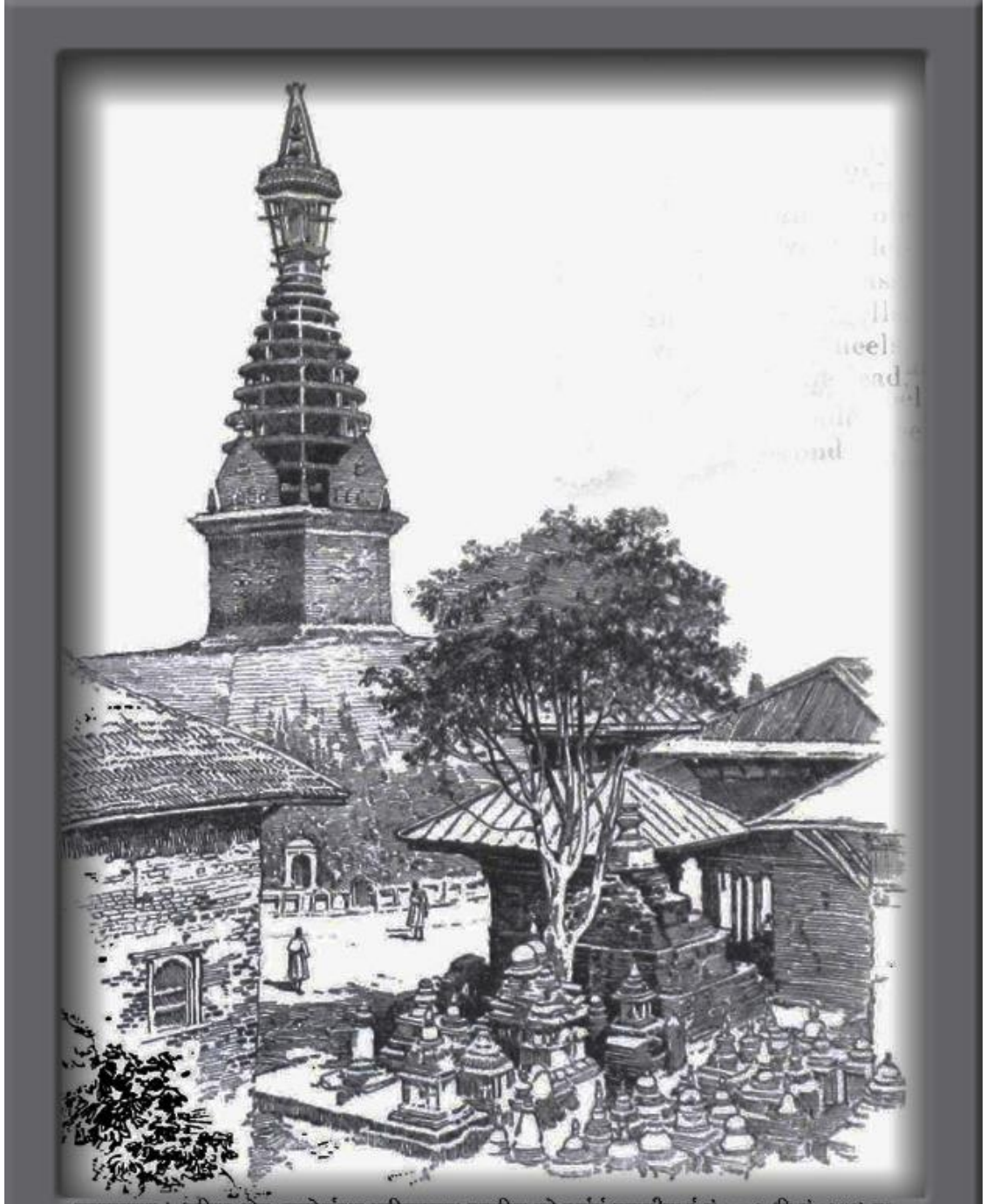

स्वयम्भूनाथ । (तस्बिर श्रोतः न्यूयोर्कबाट मासिकरुपमा प्रकाशित हुने हार्पर्स मन्थलीमा ई.सं.१८८९ (वि.सं.१९४६) मा प्रकाशित हेनरी ब्यालेन्टाइनले लेखेको "नेपौल, द ल्याण्ड अफ द गूर्खाज" नामक लेखबाट) । (सङ्कलन : मोहन प्रसाद सापकोटा) ।

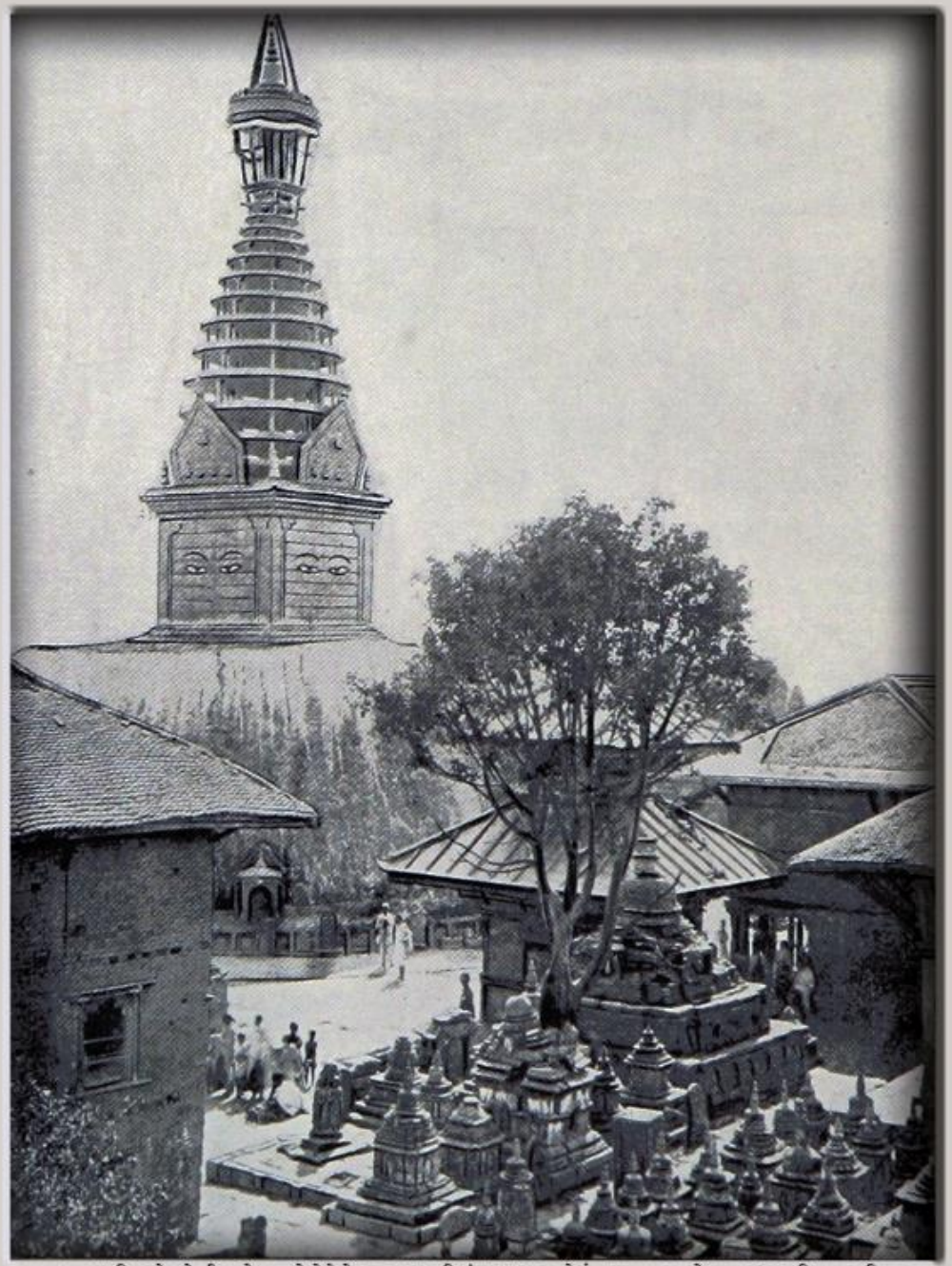

स्वयम्भूनाथ (तस्बिर श्रोतः हेनरी ब्यालेन्टाइनले लेखेको र सन् १८९५ (वि.सं.१९५२) मा न्यूयोर्कबाट प्रकाशन भएको पुस्तक "अन इण्डियाज फ्रण्टियर, अर नेपाल, द गुर्खाज मेट्रियस ल्याण्ड" नामक पुस्तकबाट) । (सङ्कलन : मोहन प्रसाद सापकोटा)

स्वयम्भूनाथको बज्र (श्रोतः मदन पुरस्कार पुस्तकालय)

Collection of Mohan Prasad Sapkota

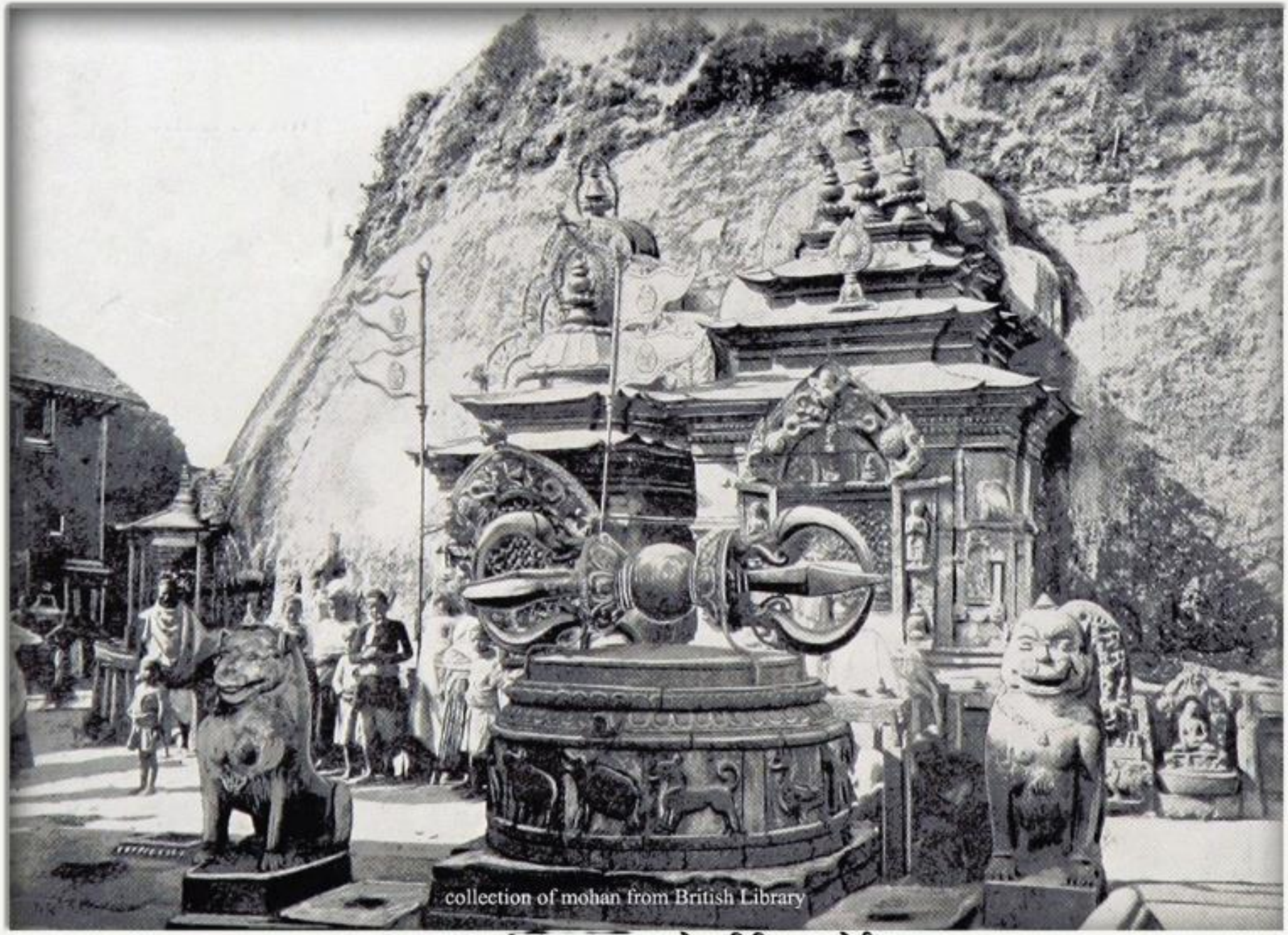

स्वयम्भू (वि.सं.१९४७-५२) (श्रोतः ब्रिटिश लाइब्रेरी)

स्वयम्भूनाथ, ई.सं.१९०१ (सौजन्यः मदन चित्रकार, सर्वाधिकारः हिमालयन बैङ्क लि.)

Collection of Mohan Prasad Sapkota

(तस्बिर खिच्ने :- हर्जोग र हिगिन्स, श्रोत :- ब्रिटिश लाइब्रेरीको वेबसाइट, सङ्कलन :- मोहन प्रसाद सापकोटा)

स्वयम्भूनाथ स्तूपको पश्चिम परिसर, काठमाडौं (वि.सं.१९५८)

(तस्विर खिच्ने :- हर्जोग र हिगिन्स, श्रोत :- ब्रिटिश लाइब्रेरीको वेबसाइट, सङ्कलन :- मोहन प्रसाद साप्कोटा)

स्वयम्भूनाथ स्तूपको एक भाग (वि.सं.१९५८)

(तस्बिर खिच्ने :- हर्जोग र हिगिन्स, श्रोत :- ब्रिटिश लाइब्रेरीको वेबसाइट, सङ्कलन :- मोहन प्रसाद सापकोटा)

स्वयम्भूनाथको पूर्वी भागमा रहेको बज्र (वि.सं.१९५८)

View from Residency Surgeon's Garden towards Swayambhunath
(Source : British Library, Photographer: Herzog and Higgins, Date: 1901)

सङ्कलन : मोहन प्रसाद सापकोटा

स्वयम्भूनाथ (तस्बिर : अज्ञात , साल : सन् १९०१)

स्वयम्भू , ई.सं.१९६५ (तस्बिरः गणेशमान चित्रकार)

सङ्कलन : मोहन प्रसाद सापकोटा

स्वयम्भूमा रहेको तारा (तस्बिर : पसि ब्राउन, सन् १९१२)

सङ्कलन : मोहन प्रसाद सापकोटा

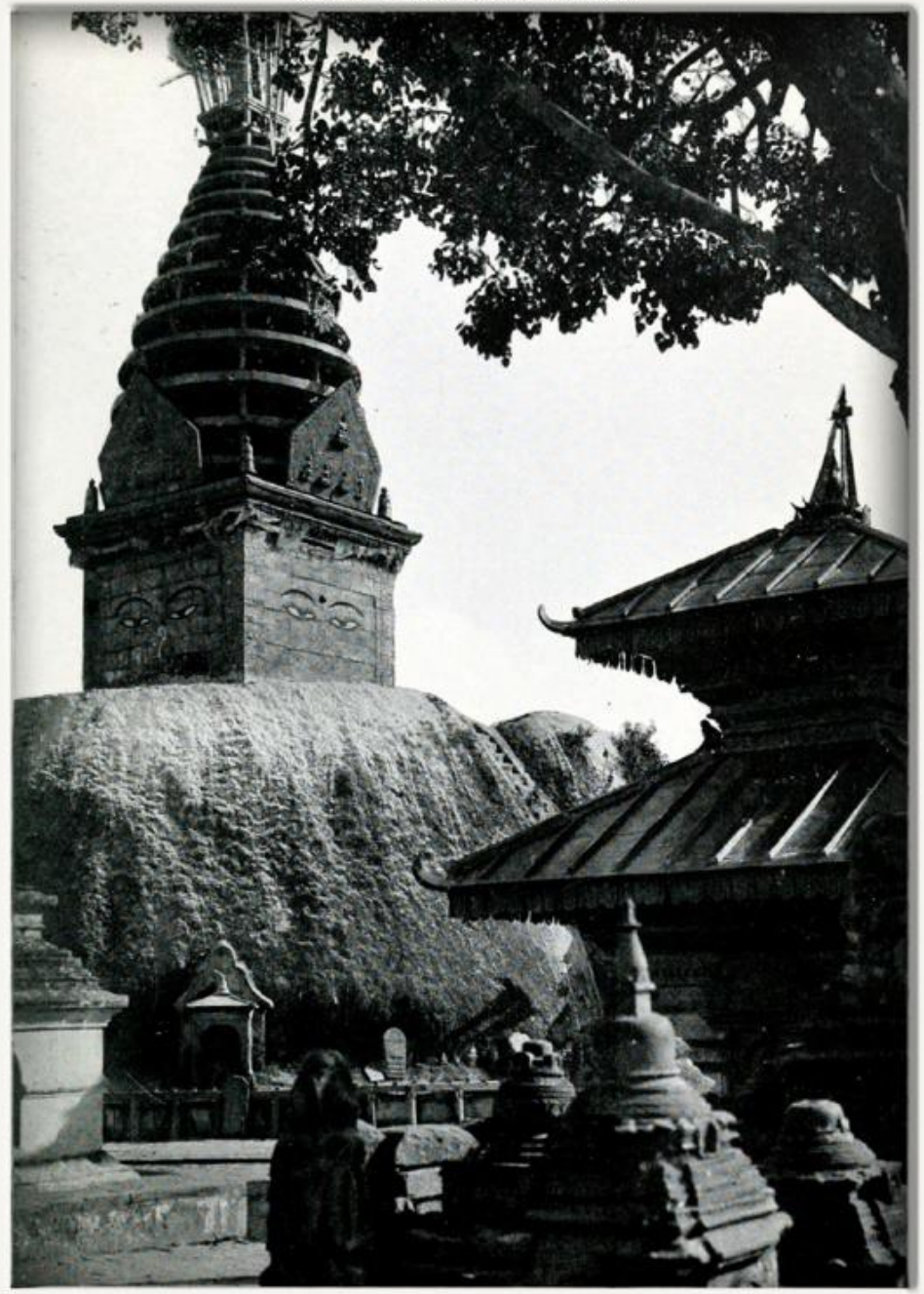

स्वयम्भू, सन् १९१२ (तस्विरः पर्सी ब्राउन)

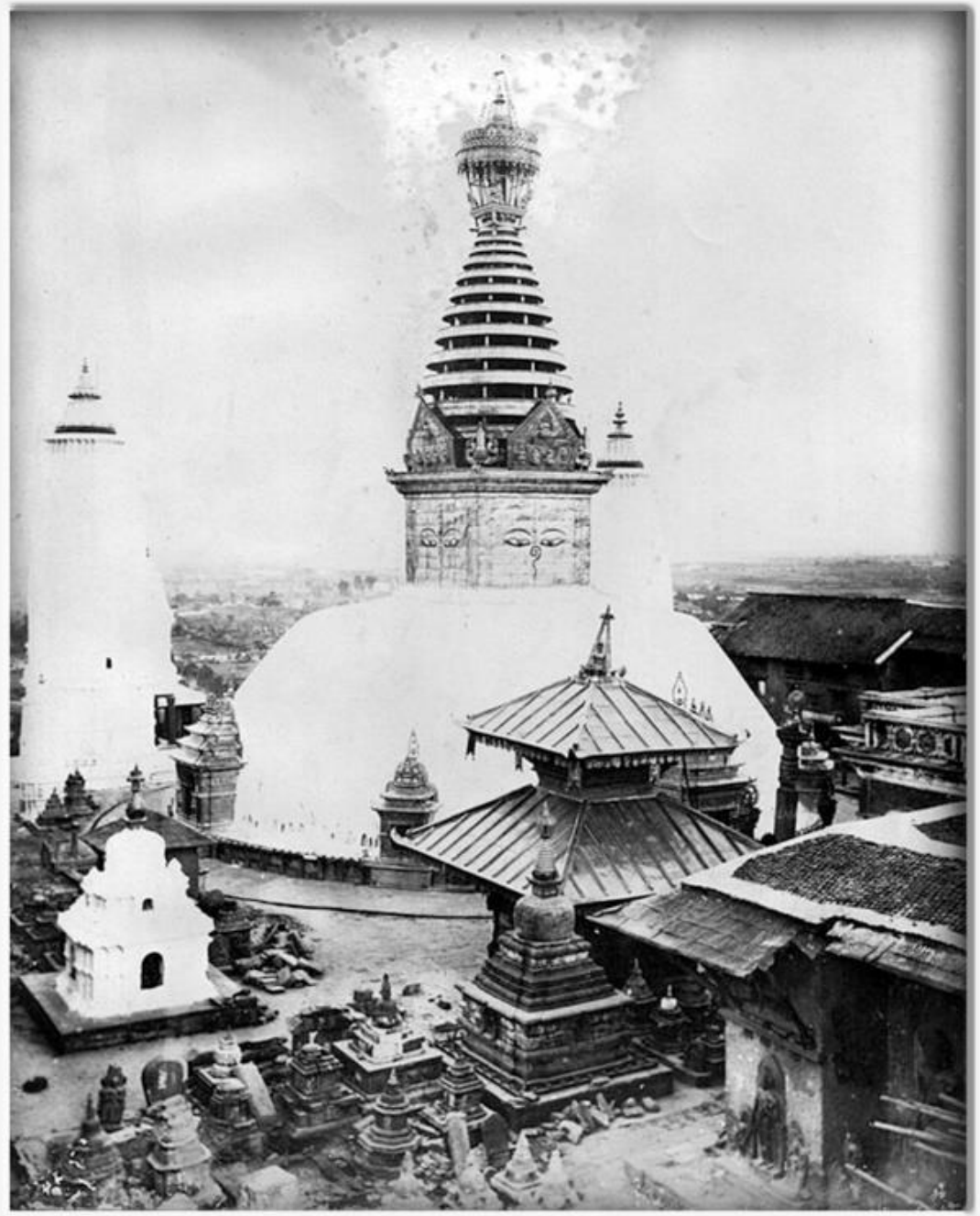

स्वयम्भूनाथ, ई.सं.१९२० । श्रोत : पिलकर । सङ्कलन-मोहन प्रसाद सापकोटा ।

तस्बिर श्रोत : गेट्टी इमेजेज, फोटोग्राफर : सी.जे.मोरिस, सकलन : मोहन प्रसाद सापकोटा

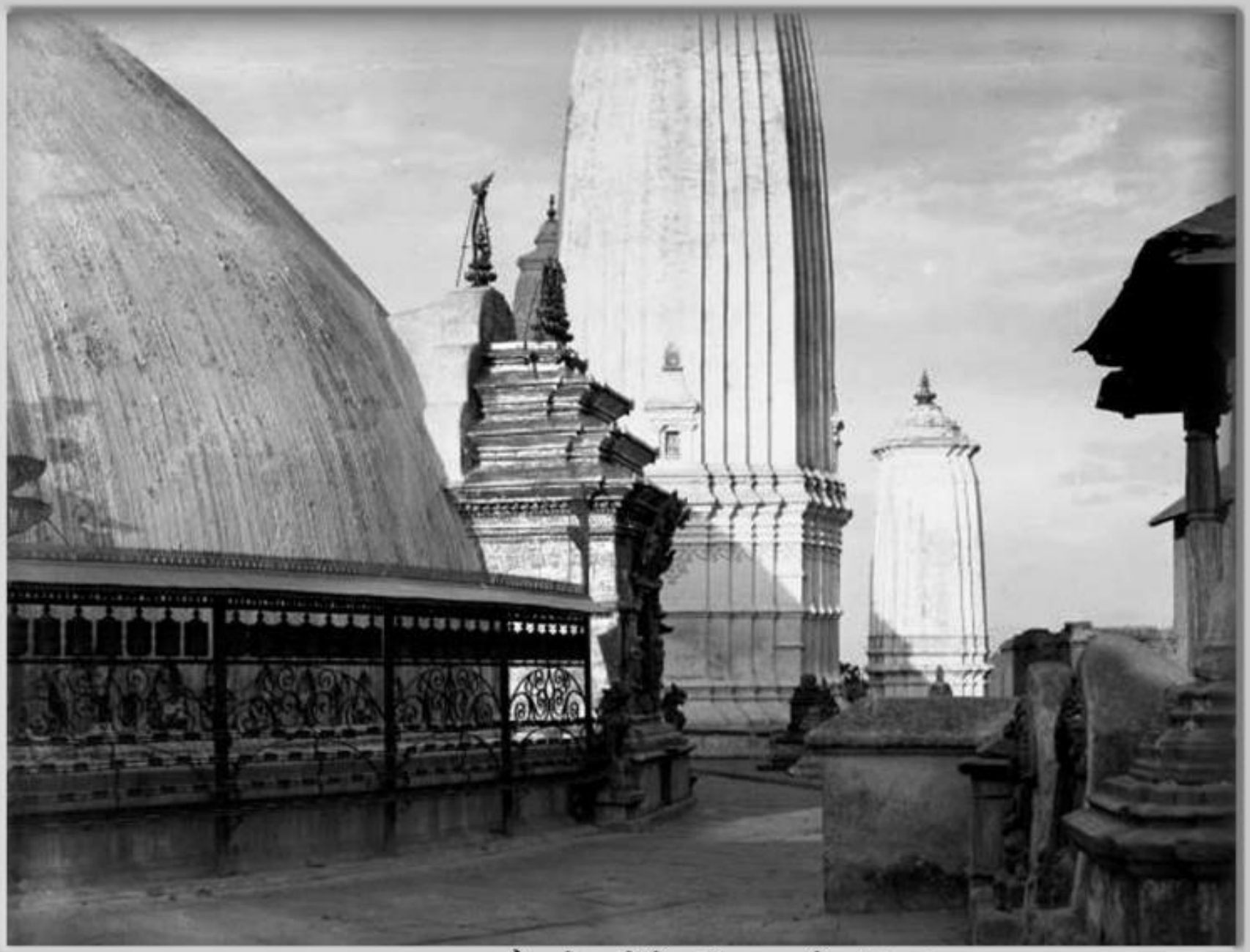

स्वयम्भूनाथ, काठमाडौं, तस्बिर खिचिएको साल : वि.सं.१९८१

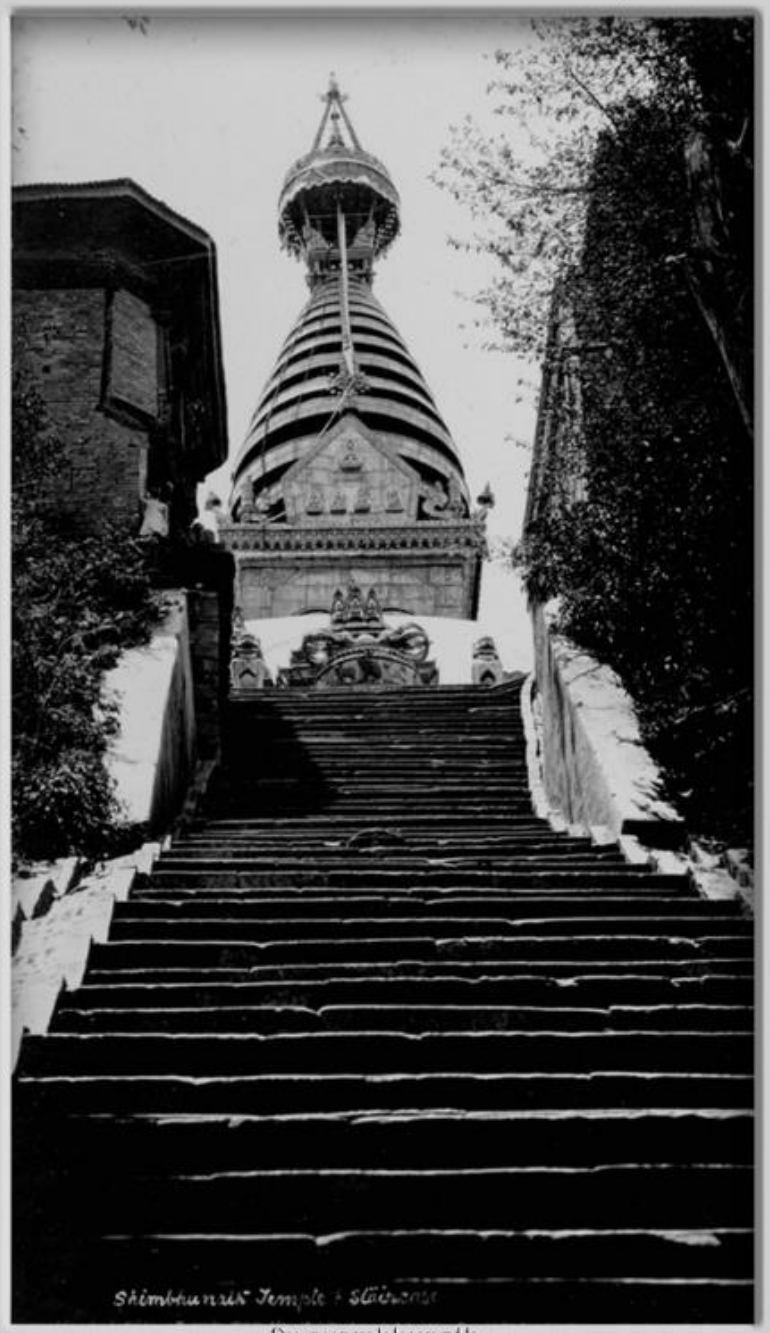

Swayambhunath
(Source : Madan Puraskar Pustakalaya, 1905-1925)

सङ्कलन : मोहन प्रसाद सापकोटा

स्वयम्भूनाथ (तस्बिर : म.पु.पु., १९०५-२५)

स्वयम्भूनाथ, काठमाडौं । (तस्बिर श्रोतः सिल्भेन लेभीले फ्रेञ्च भाषामा लेखेको र पेरिसबाट ई.सं.१९०५ (वि.सं.१९६२) मा प्रकाशन भएको "लि नेपाल" नामक पुस्तकबाट) । (सङ्कलन : मोहन प्रसाद सापकोटा) ।

तस्बिर श्रोत : गेट्टी इमेजेज, फोटोग्राफर : सी.जे.मोरिस, सकलन : मोहन प्रसाद सापकोटा

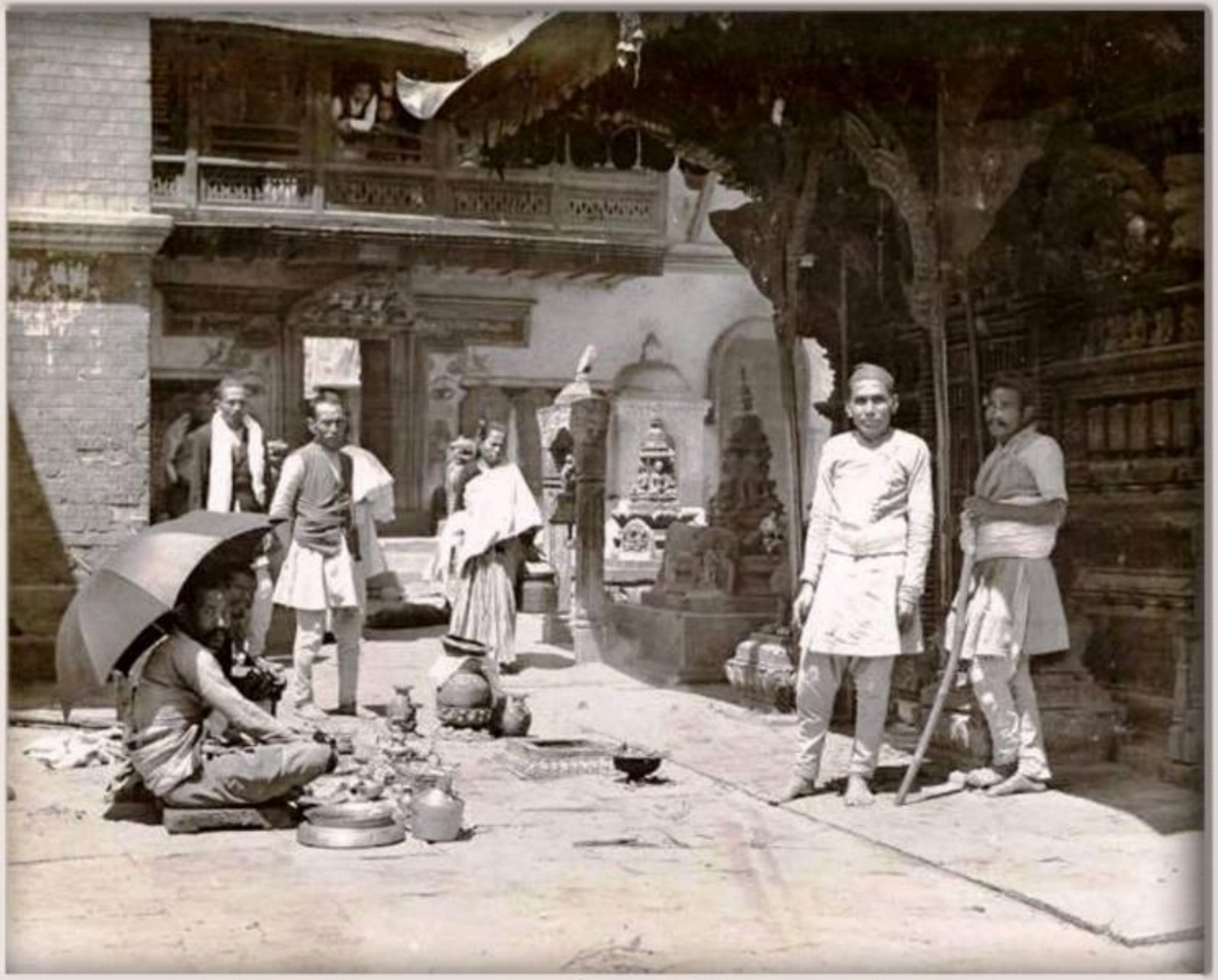

हारती माता मन्दिर, स्वयम्भू, काठमाडौं, तस्बिर खिचिएको साल : वि.सं.१९८३

तस्विर श्रोत : गेट्टी इमेजेज, फोटोग्राफर : सी.जे.मोरिस, संकलन : मोहन प्रसाद सापकोटा

हारती माताको मन्दिर अगाडि पूजा गरिँदै, स्वयम्भूनाथ, काठमाडौं, तस्विर खिचिएको साल : वि.सं.१९८३

Swayambhunath, Nepal, 1926 AD. Photo by : C J MORRIS, Collection by MPS

तस्बिर श्रोत : गेट्टी इमेजेज, फोटोग्राफर : सी.जे.मोरिस, संकलन : मोहन प्रसाद सापकोटा

स्वयम्भूनाथ, काठमाडौं, तस्बिर खिचिएको साल : वि.सं.१९८३

(तस्बिर श्रोतः पर्सिभल ल्याण्डनले लेखेको र लण्डनबाट ई.सं.१९२८ (वि.सं.१९८५) मा प्रकाशन भएको "नेपाल" नामक पुस्तकबाट) । (सङ्कलन : मोहन प्रसाद सापकोटा) ।

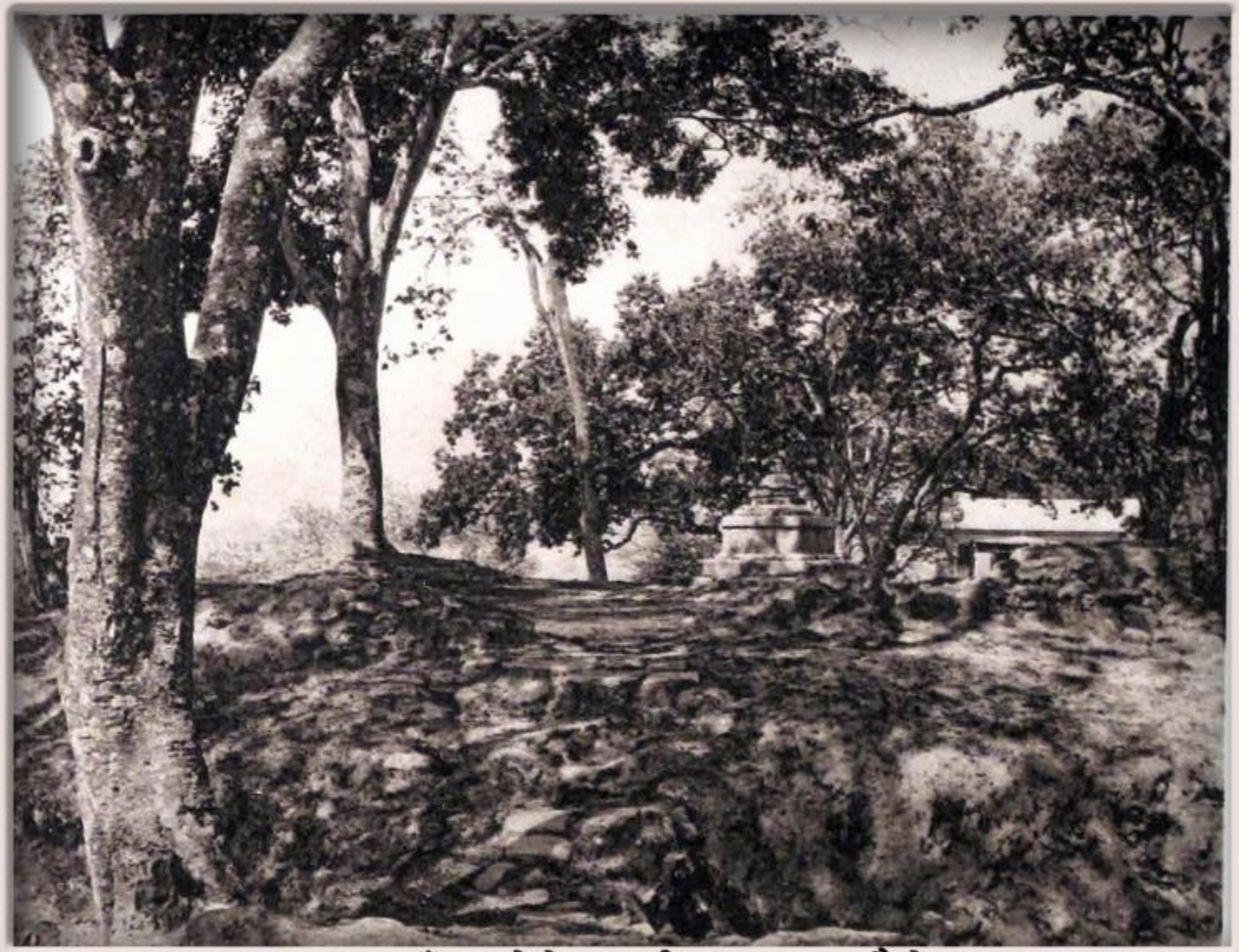

स्वयम्भूनाथ डाँडामा रहेको एक प्राचीन स्तूप, काठमाण्डौ, नेपाल

स्वयम्भूनाथको स्तूपमा उक्लने सिँढी, काठमाडौं, नेपाल । (तस्बिर श्रोतः पर्सिमल ल्याण्डनले लेखेको र लण्डनबाट ई.सं.१९२८ (वि.सं.१९८५) मा प्रकाशन भएको "नेपाल" नामक पुस्तकबाट) । (सङ्कलन : मोहन प्रसाद खापकोटा) ।

स्वयम्भूनाथ परिसर, काठमाडौं, नेपाल । (तस्बिर श्रोतः पर्सिभल ल्याण्डनले लेखेको र लण्डनबाट ई.सं.१९२८ (वि.सं.१९८५) मा प्रकाशन भएको "नेपाल" नामक पुस्तकबाट) । (सङ्कलन : मोहन प्रसाद सापकोटा) ।

स्वयम्भूनाथ परिसर, काठमाडौं, नेपाल । (तस्बिर श्रोतः पर्सिभल ल्याण्डनले लेखेको र लण्डनबाट ई.सं.१९२८ (वि.सं.१९८५) मा प्रकाशन भएको "नेपाल" नामक पुस्तकबाट) । (सङ्कलन : मोहन प्रसाद सापकोटा) ।

(तस्विर श्रोतः पर्सिभल ल्याण्डनले लेखेको र लण्डनबाट ई.सं.१९२८ (वि.सं.१९८५) मा प्रकाशन भएको "नेपाल" नामक पुस्तकबाट) । (सङ्कलन : मोहन प्रसाद सापकोटा) ।

स्वयम्भूनाथ स्तूपको पूर्वी मोहडा, काठमाण्डौ, नेपाल

(तस्बिर श्रोतः मेजर डब्लू बुक नर्थी र क्याप्टेन सी.जे.मोरिसले लेखेको तथा लण्डनबाट पहिलोपटक ई.सं.१९२८ (वि.सं.१९८५) मा प्रकाशन भएको "द गुर्खाज देयर म्यानर्स, कस्टम्स एण्ड कन्ट्री" नामक पुस्तकबाट) ।
(सङ्कलन : एमोचेन)

हारती माताको मन्दिरको प्राङ्गण, स्वयम्भूनाथ

(तस्विर श्रोतः मेजर डब्लू ब्रुक नर्थी र क्याप्टेन सी.जे.मोरिसले लेखेको तथा लण्डनबाट पहिलोपटक ई.सं.१९२८ (वि.सं.१९८५) मा प्रकाशन भएको "द गुर्खाज देयर म्यानर्स, कस्टम्स एण्ड कन्ट्री" नामक पुस्तकबाट) । (सङ्कलन : एमोचेन)

स्वयम्भूनाथ डाँडाको पूर्वी फेदी (पाउ)

काठमाडौं शहरबाट देखिएको स्वयम्भूनाथको दृश्य, नेपाल । (तस्बिर श्रोतः पर्सिभल ल्याण्डनले लेखेको र लण्डनबाट ई.सं.१९२८ (वि.सं.१९८५) मा प्रकाशन भएको "नेपाल" नामक पुस्तकबाट) । (सङ्कलन : मोहन प्रसाद सापकोटा) ।

(तस्बिर श्रोतः मेजर डब्ल्यू ब्रूक नर्थी र क्याप्टेन सी.जे.मोरिसले लेखेको तथा लण्डनबाट पहिलोपटक ई.सं.१९२८ (वि.सं.१९८५) मा प्रकाशन भएको "द गुर्खाज देयर म्यानर्स, कस्टम्स एण्ड कन्ट्री" नामक पुस्तकबाट) । (सङ्कलन : एमोचेन) ।

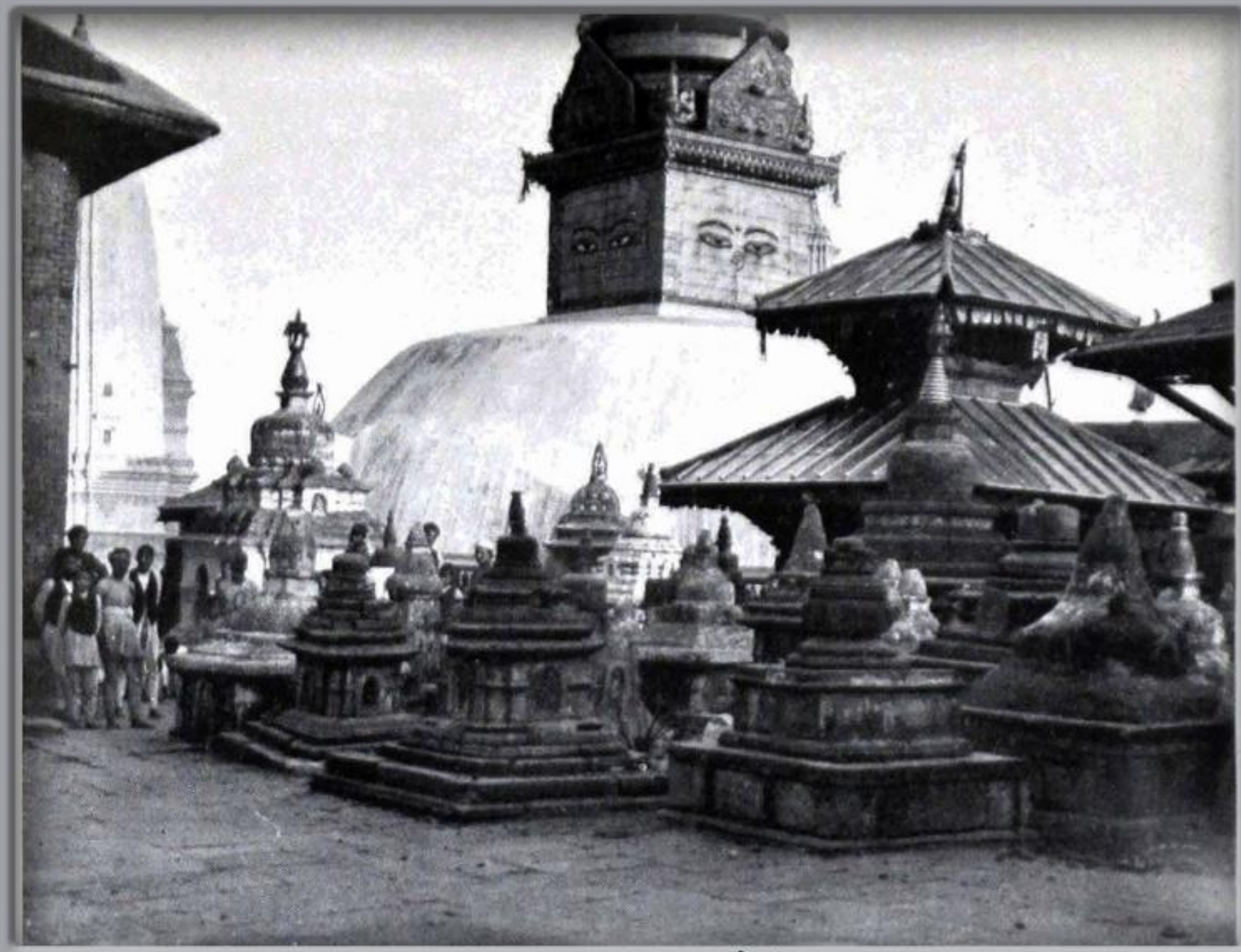

स्वयम्भूनाथ स्तूप, काठमाण्डौ, नेपाल

(तस्बिर श्रोत: मेजर डब्लू बूक नर्थी र क्याप्टेन सी.जे.मोरिसले लेखेको तथा लण्डनबाट पहिलोपटक ई.सं.१९२८ (वि.सं.१९८५) मा प्रकाशन भएको "द गुर्खाज देयर म्यानर्स, कस्टम्स एण्ड कन्ट्री" नामक पुस्तकबाट) ।
(सङ्कलन : एम्चोचेन) ।

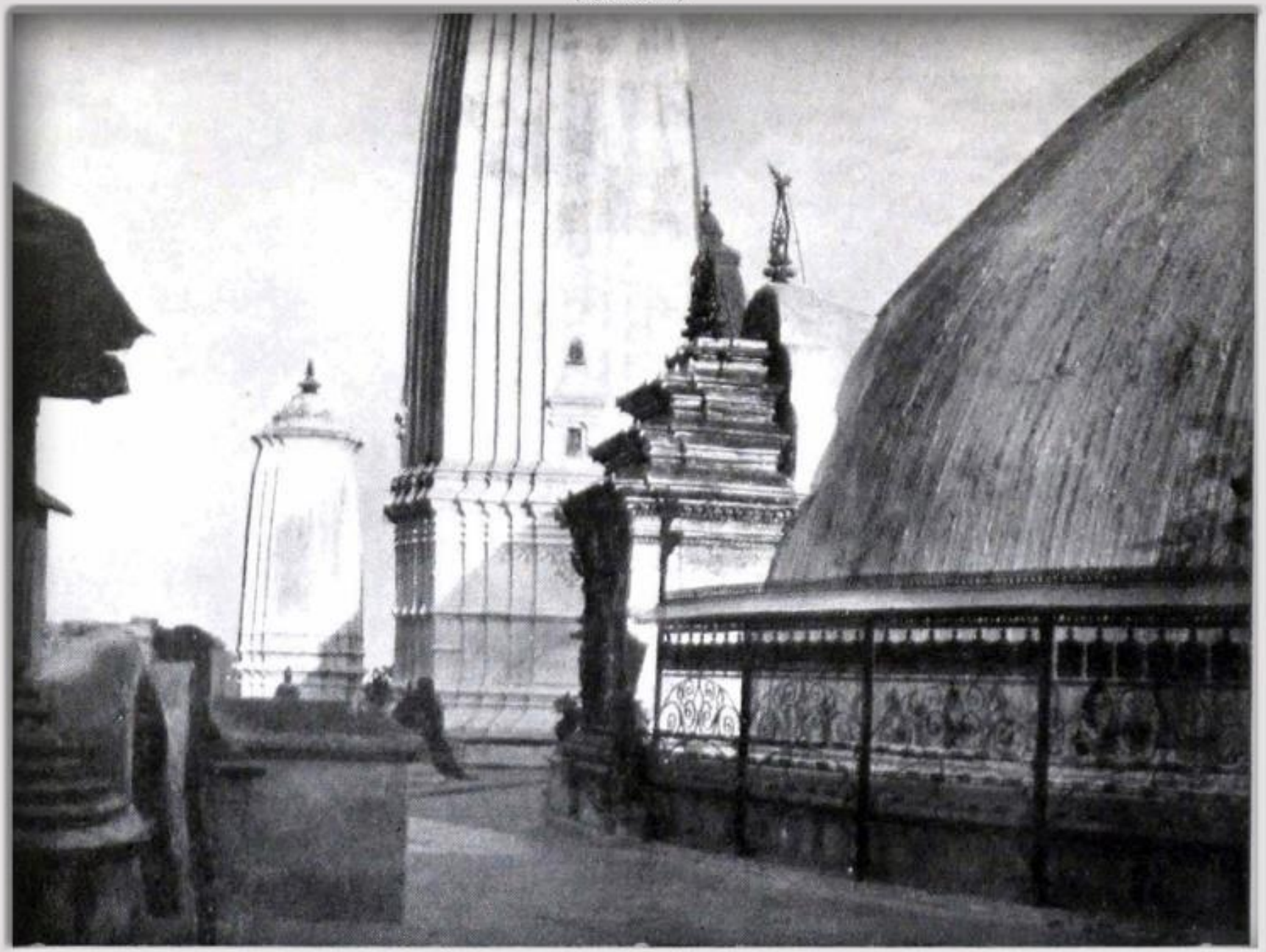

स्वयम्भूनाथ स्तूप

(तस्बिर श्रोतः पर्सिभल ल्याण्डनले लेखेको र लण्डनबाट ई.सं.१९२८ (वि.सं.१९८५) मा प्रकाशन भएको "नेपाल" नामक पुस्तकबाट) । (सङ्कलन : मोहन प्रसाद सापकोटा) ।

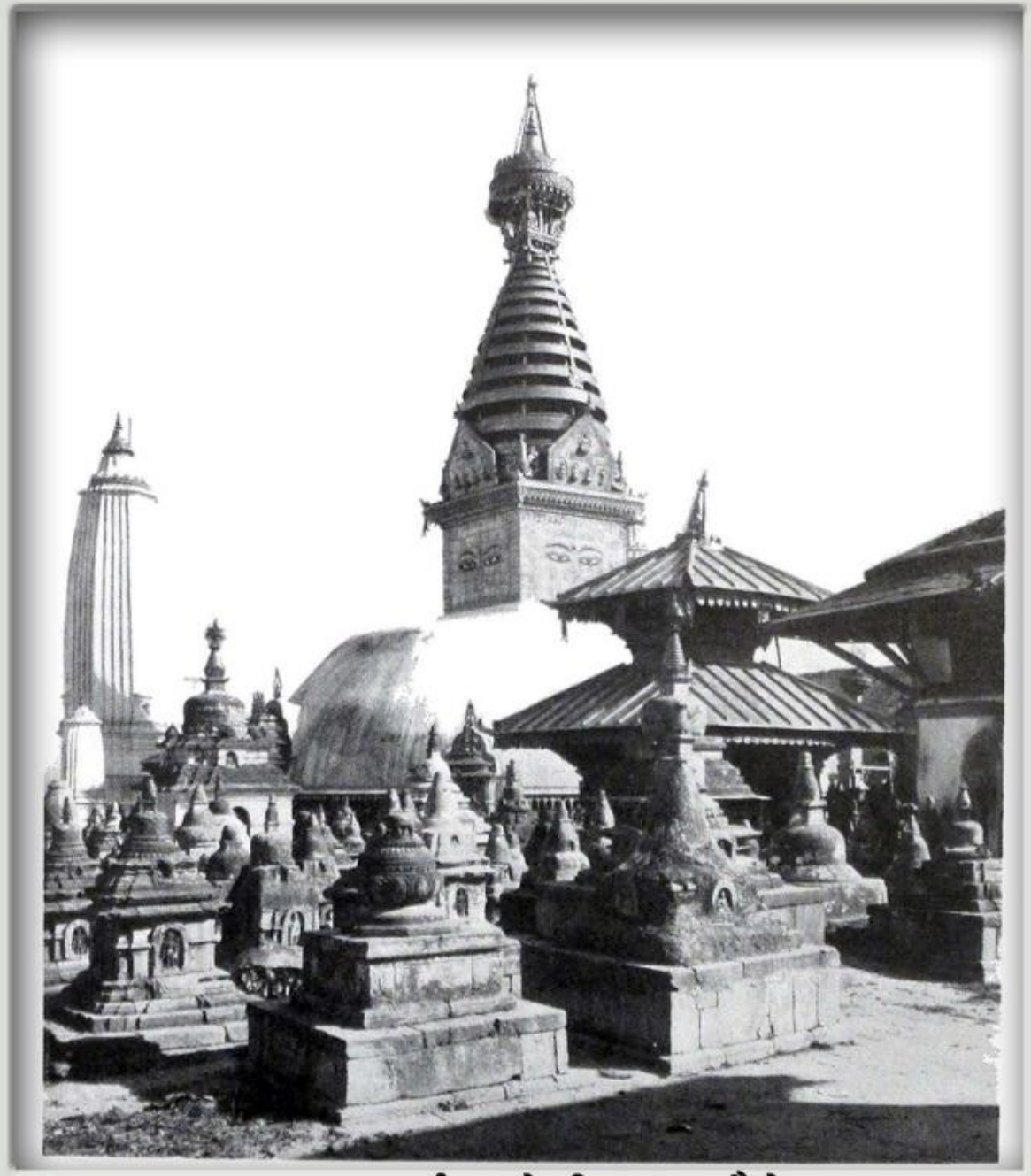

स्वयम्भूनाथ स्तूप र हारती माताको मन्दिर, काठमाण्डौ, नेपाल

स्वयम्भूनाथ पाउभन्दा केही माथि रहेका बुद्धका मूर्तिहरू, काठमाण्डौ, नेपाल

(तस्बिर स्रोतः पर्सिभल ल्याण्डनले लेखेको र लण्डनबाट ई.सं. १९२८ (वि.सं. १९८५) मा प्रकाशन भएको "नेपाल" नामक पुस्तकबाट) । (सङ्कलन : मोहन प्रसाद सापकोटा) ।

(तस्बिर श्रोतः पर्सिभल ल्याण्डनले लेखेको र लण्डनबाट ई.सं.१९२८ (वि.सं.१९८५) मा प्रकाशन भएको "नेपाल" नामक पुस्तकबाट) । (सङ्कलन : मोहन प्रसाद सापकोटा) ।

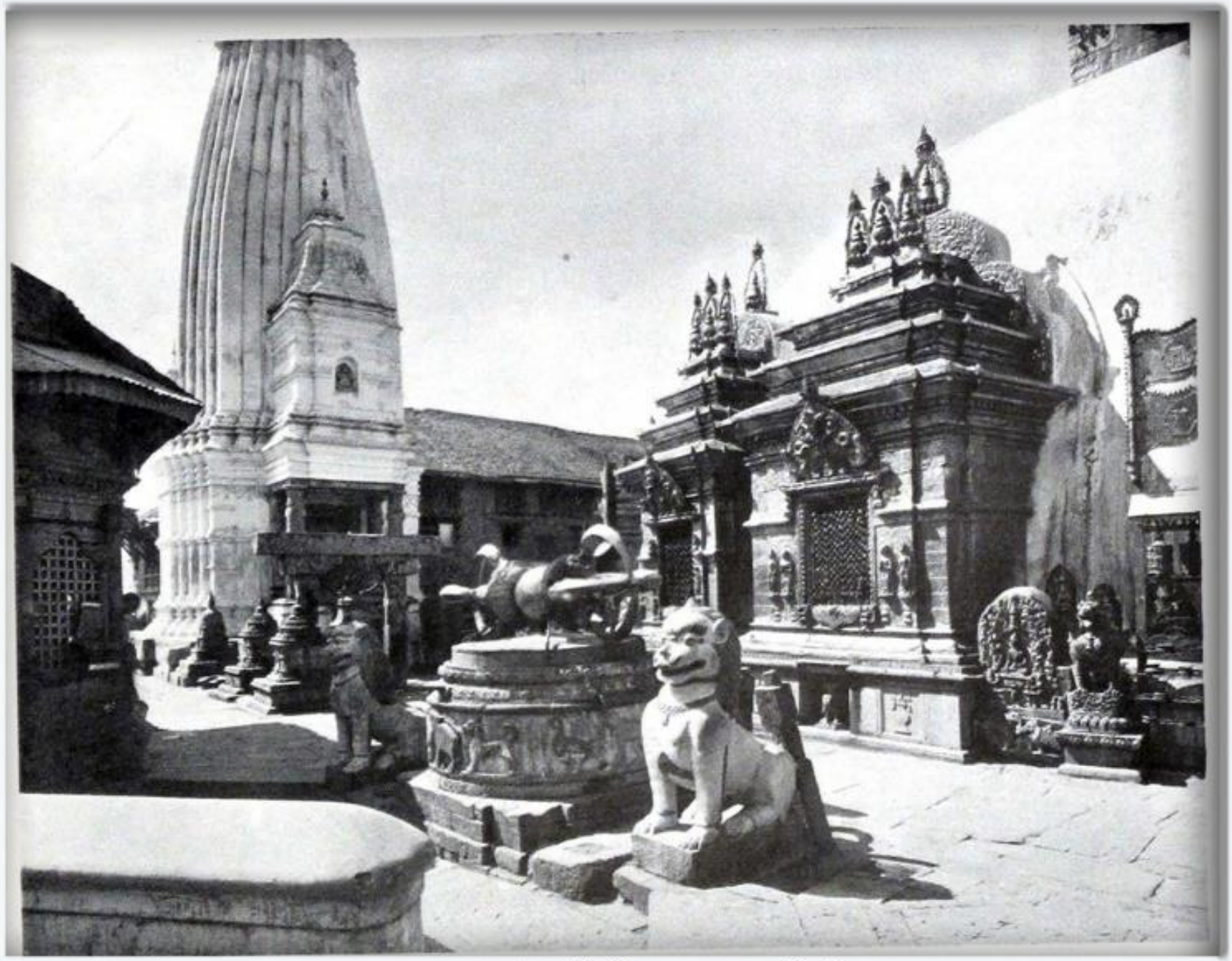

स्वयम्भूनाथ स्तूपको पूर्वी परिसर, काठमाण्डौ, नेपाल

(तस्बिर श्रोतः पर्सिभल ल्याण्डनले लेखेको र लण्डनबाट ई.सं.१९२८ (वि.सं.१९८५) मा प्रकाशन भएको "नेपाल" नामक पुस्तकबाट) । (सङ्कलन : [illegible]) ।

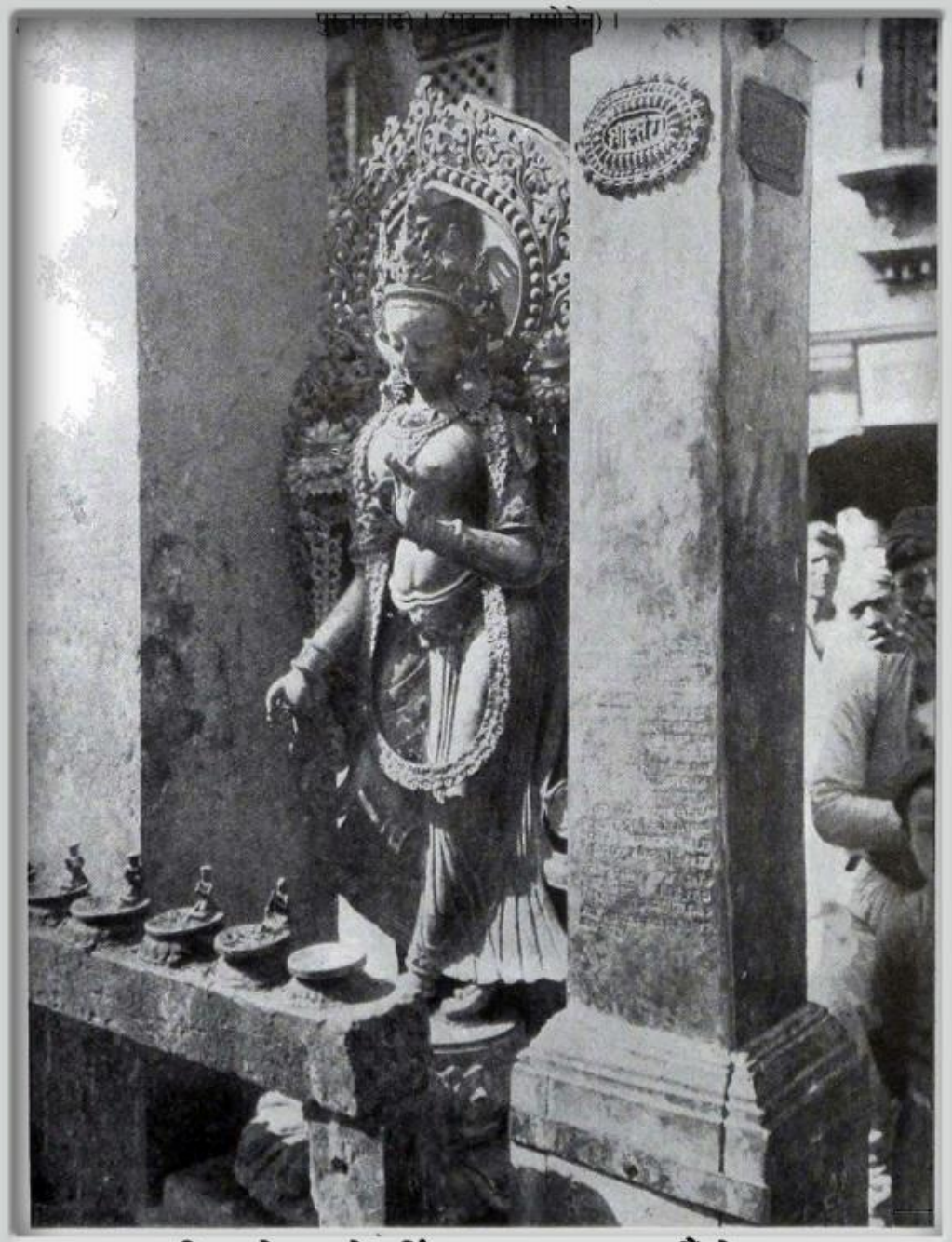

पित्तलको ताराको मूर्ति, स्वयम्भूनाथ, काठमाडौं, नेपाल

(तस्बिर श्रोतः मेजर डब्लू. वूक नर्थीले लेखेको तथा लण्डनबाट ई.सं.१९१५ (वि.सं.१९९२) मा प्रकाशन भएको "द ल्याण्ड अफ द गुर्खाज अर द हिमालयन किङ्गडम अफ नेपाल" नामक पुस्तकबाट) । (सङ्कलन : एमोचेन) ।

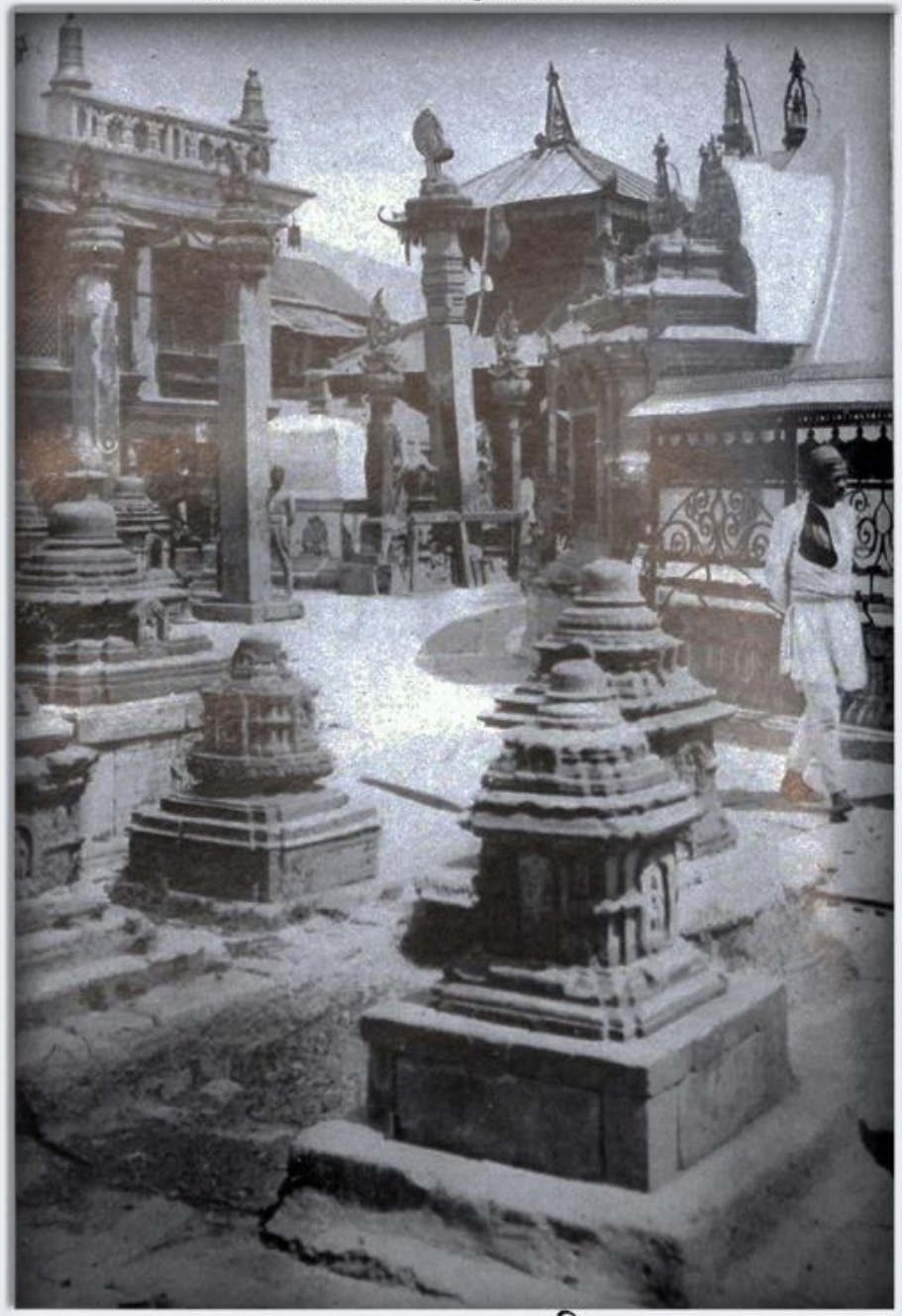

स्वयम्भूनाथ स्तूप परिसर

(तस्बिर श्रोतः मेजर डब्लू. ब्रूक नर्थाले लेखेको तथा लण्डनबाट ई.सं.१९३५ (वि.सं.१९९२) मा प्रकाशन भएको "द ल्याण्ड अफ द गुर्खाज अर द हिमालयन किङ्गडम अफ नेपाल" नामक पुस्तकबाट) । (सङ्कलन : एमोचेन) ।

स्ययम्भूनाथ स्तूप परिसर

(तस्बिर श्रोतः डेभिस हासोल्टको ल्याण्ड अफ द आई नामक पुस्तक, प्रकाशन : वि.सं.१९९७, सङ्कलन : एमोचेन)

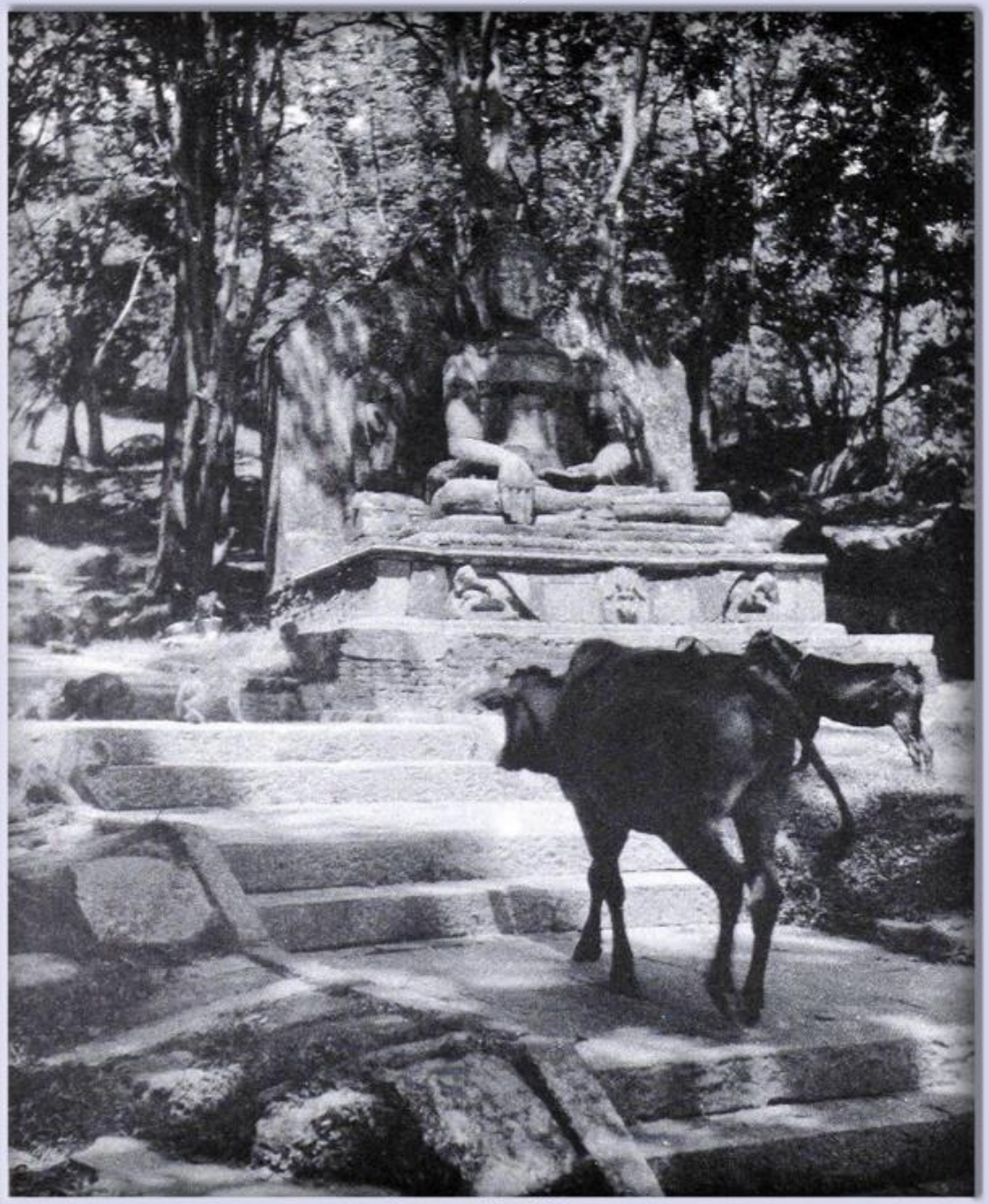

स्वयम्भूनाथ

(तस्बिर श्रोतः डेभिस हासोल्टको ल्याण्ड अफ द आई नामक पुस्तक, प्रकाशन : वि.सं.१९९७, सङ्कलन : एमोचेन)

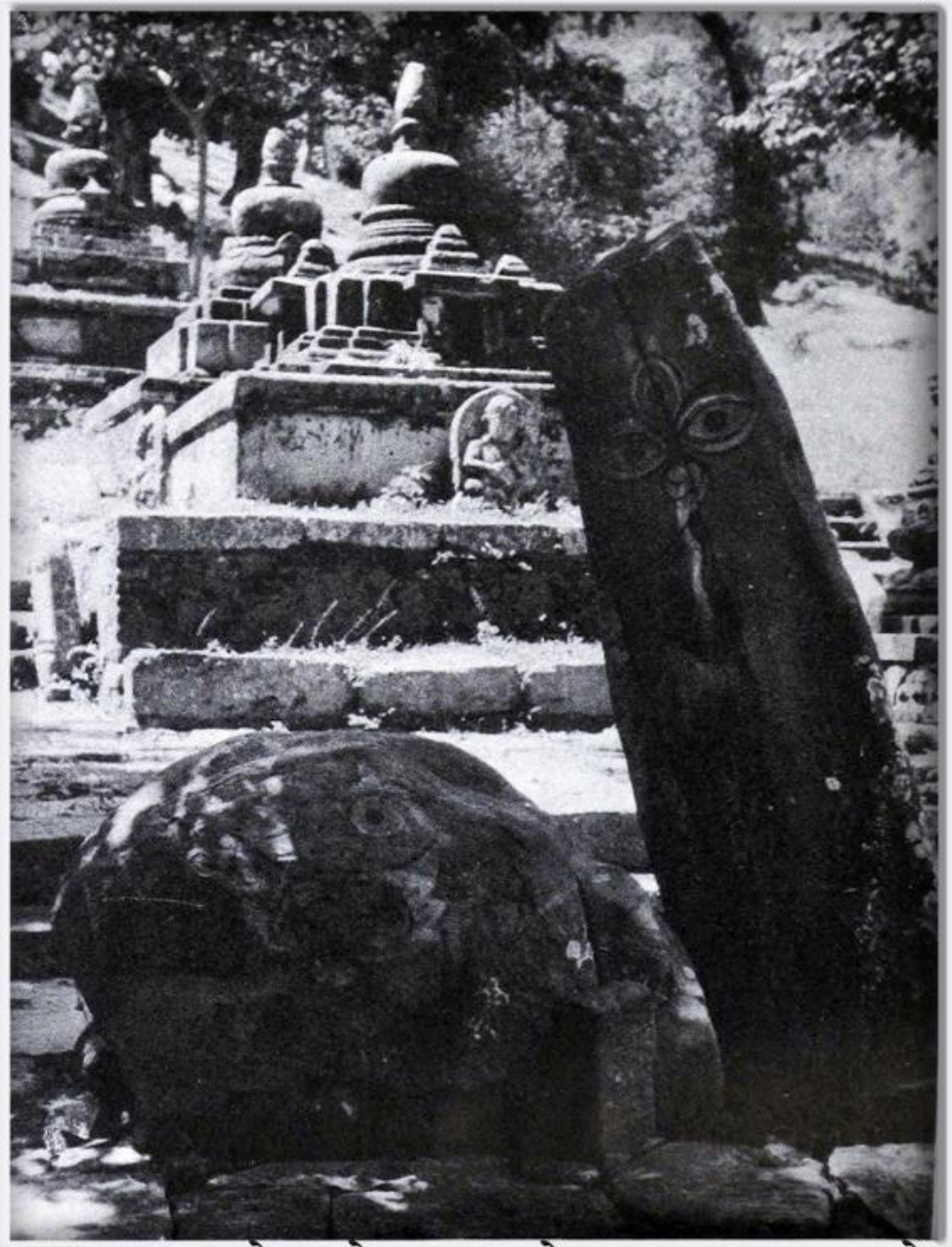

चैत्यहरू, स्वयम्भू (लेखकको भनाइमा : नेपालका सबभन्दा पुराना देवता

(तस्बिर श्रोतः डेभिस हासोल्टको ल्याण्ड अफ द आई नामक पुस्तक, प्रकाशन : वि.सं.१९९७, सङ्कलन : एमोचेन)

स्वयम्भूनाथ स्तूपमा रहेको बज्र

(तस्बिर श्रोतः डेभिस हासोल्ट, खिचिएको साल : वि.सं.१९९७, सङ्कलन : एमोचेन)

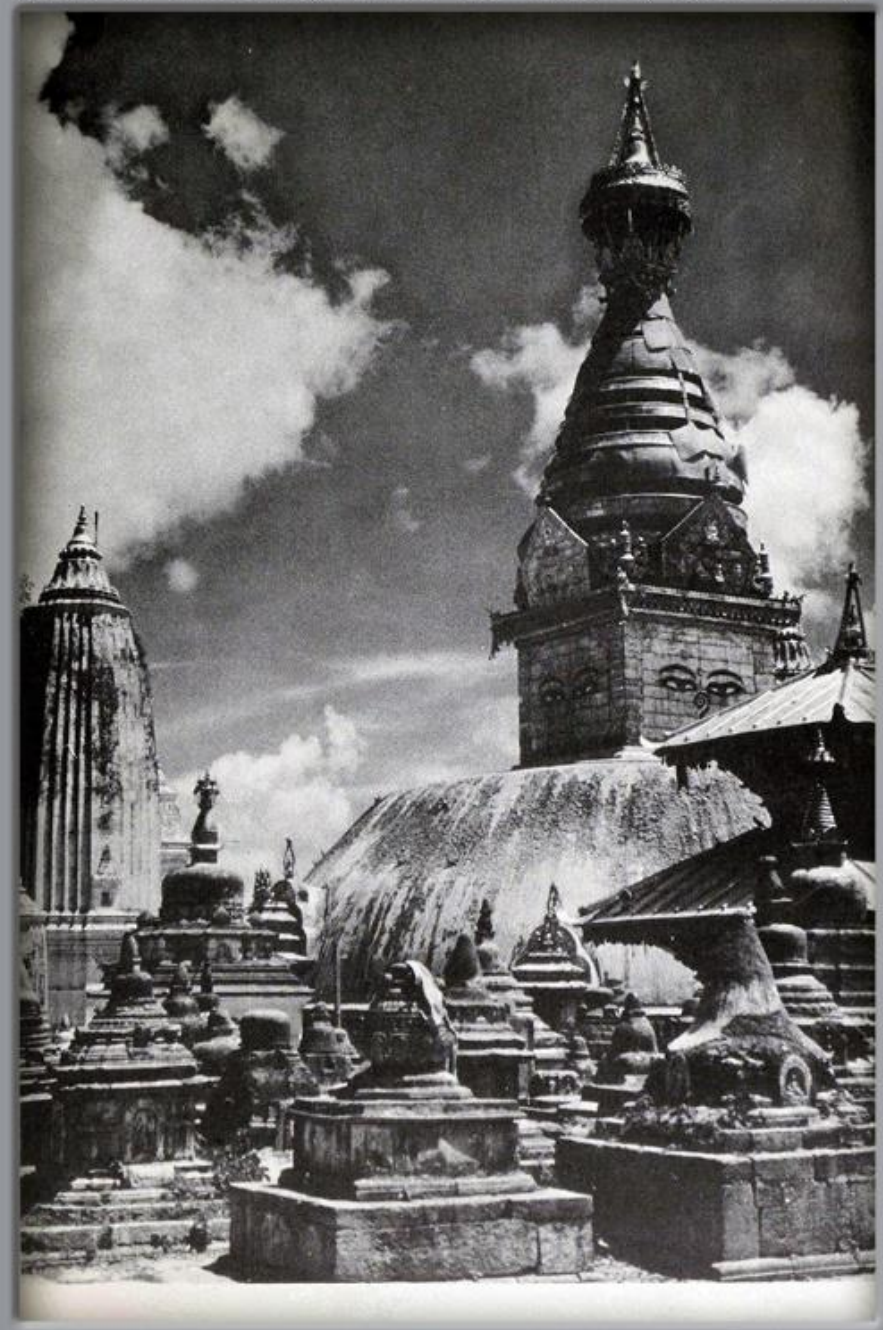

स्वयम्भूनाथ

(तस्बिर श्रोतः डेभिस हासोल्टको ल्याण्ड अफ द आई नामक पुस्तक, प्रकाशन : वि.सं.१९९७, सङ्कलन : एमोचेन)

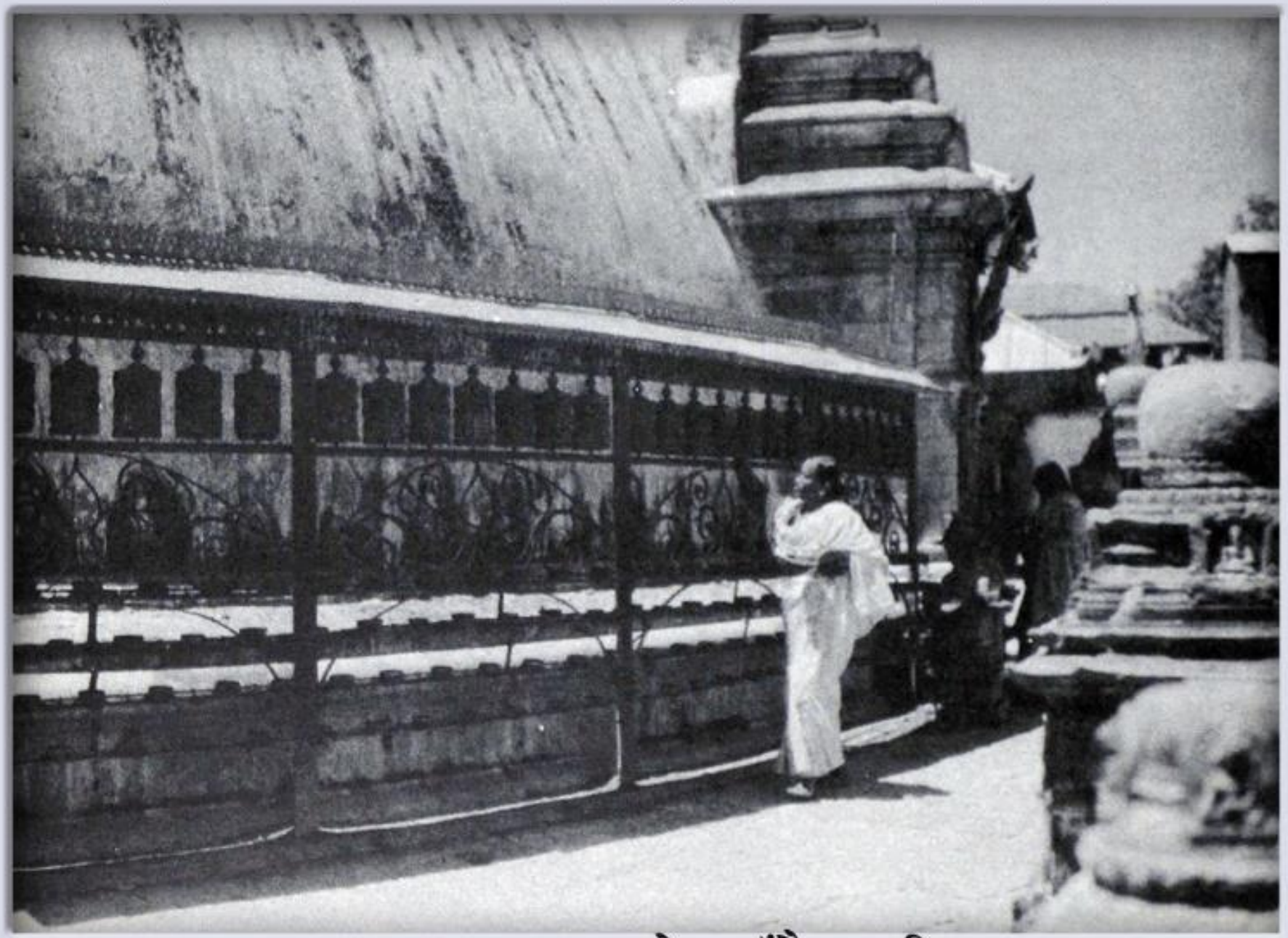

स्वयम्भूनाथ स्तूपमा माने घुमाउँदै एक महिला

(तस्बिर श्रोतः डेभिस हासोल्टको ल्याण्ड अफ द आई नामक पुस्तक, प्रकाशन : वि.सं.१९९७, सङ्कलन : एमोचेन)

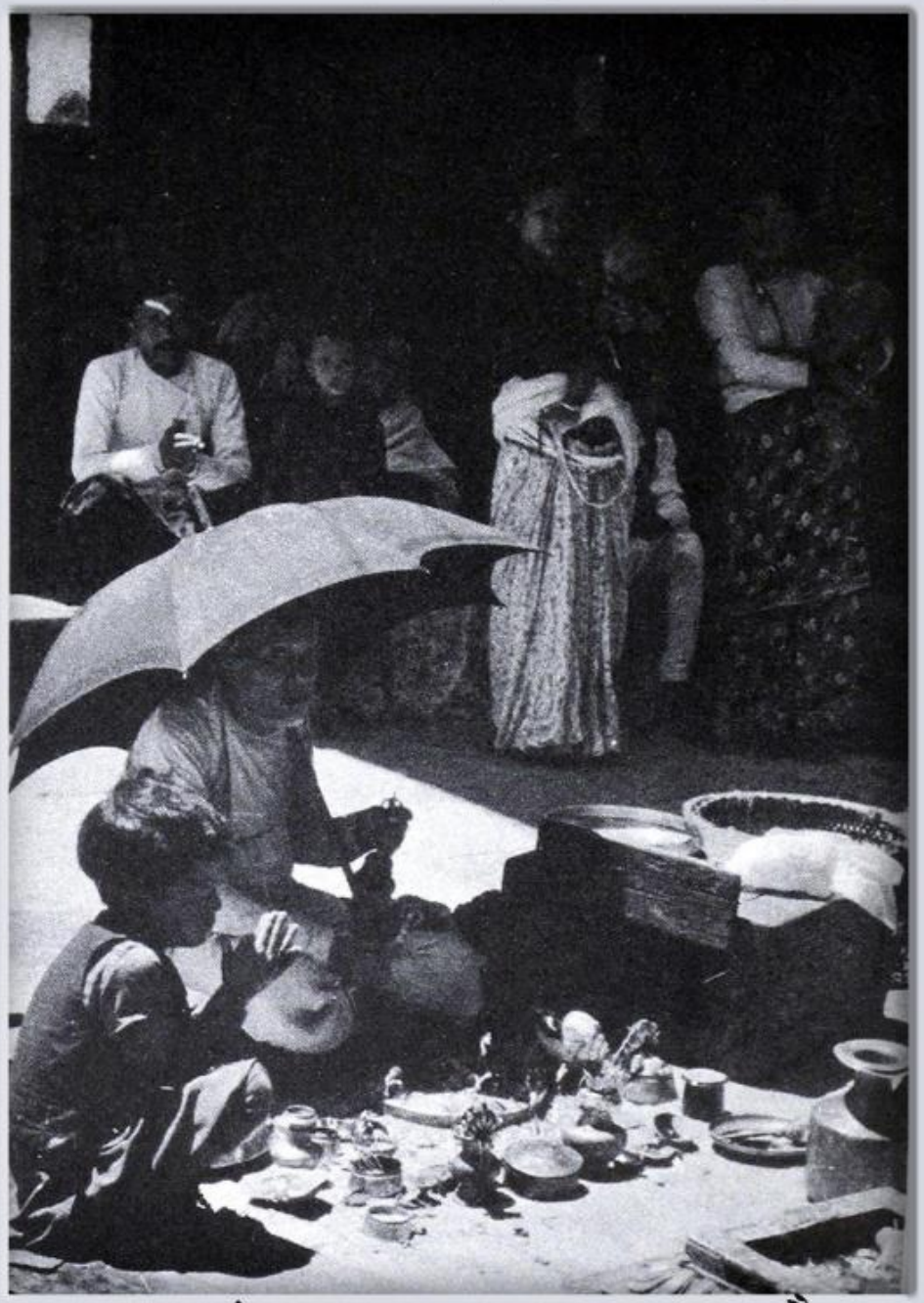

पूजामा संलग्न भक्तजन, स्वयम्भूनाथ, काठमाण्डौ

सङ्कलन : मोहन प्रसाद सामपकोटा

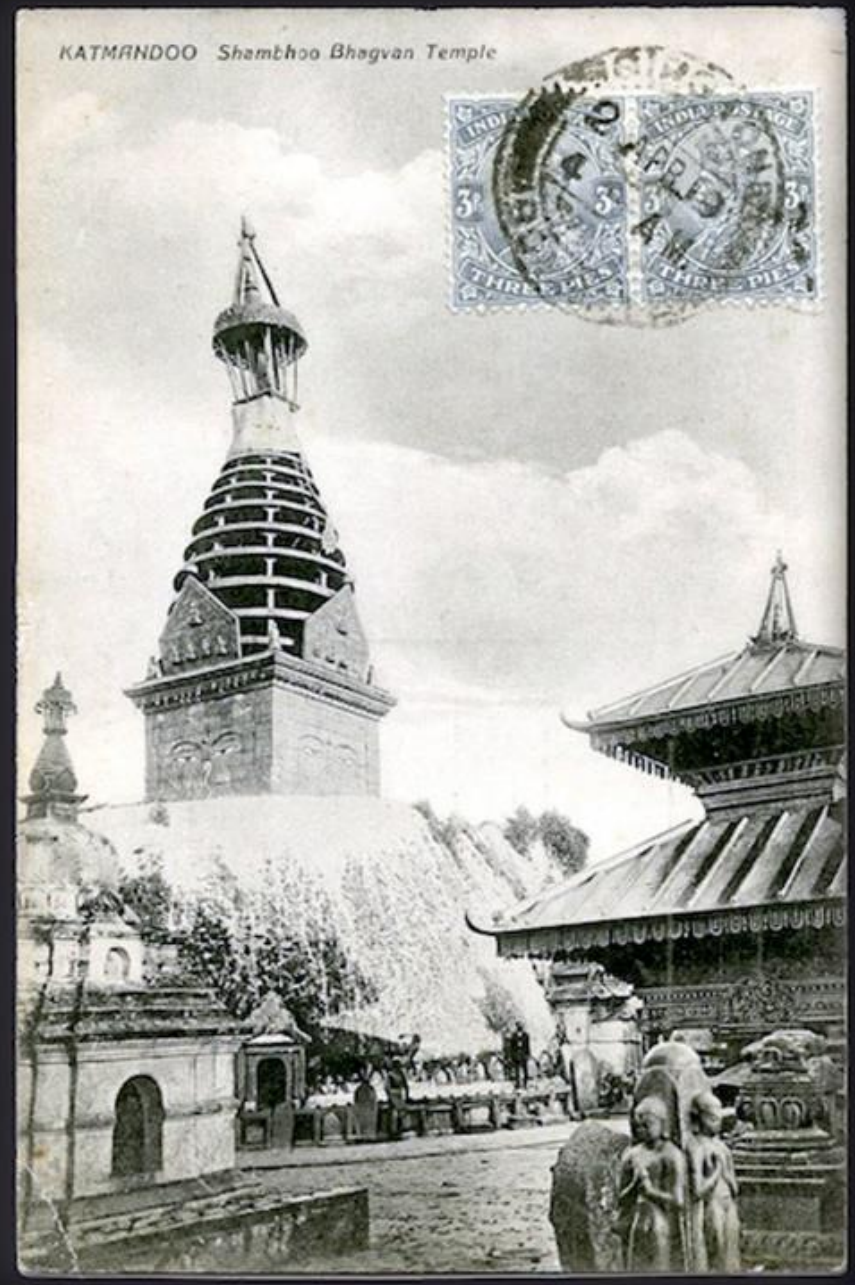

स्वयम्भूनाथ (तस्बिर : अत्तात, साल : अपीत)

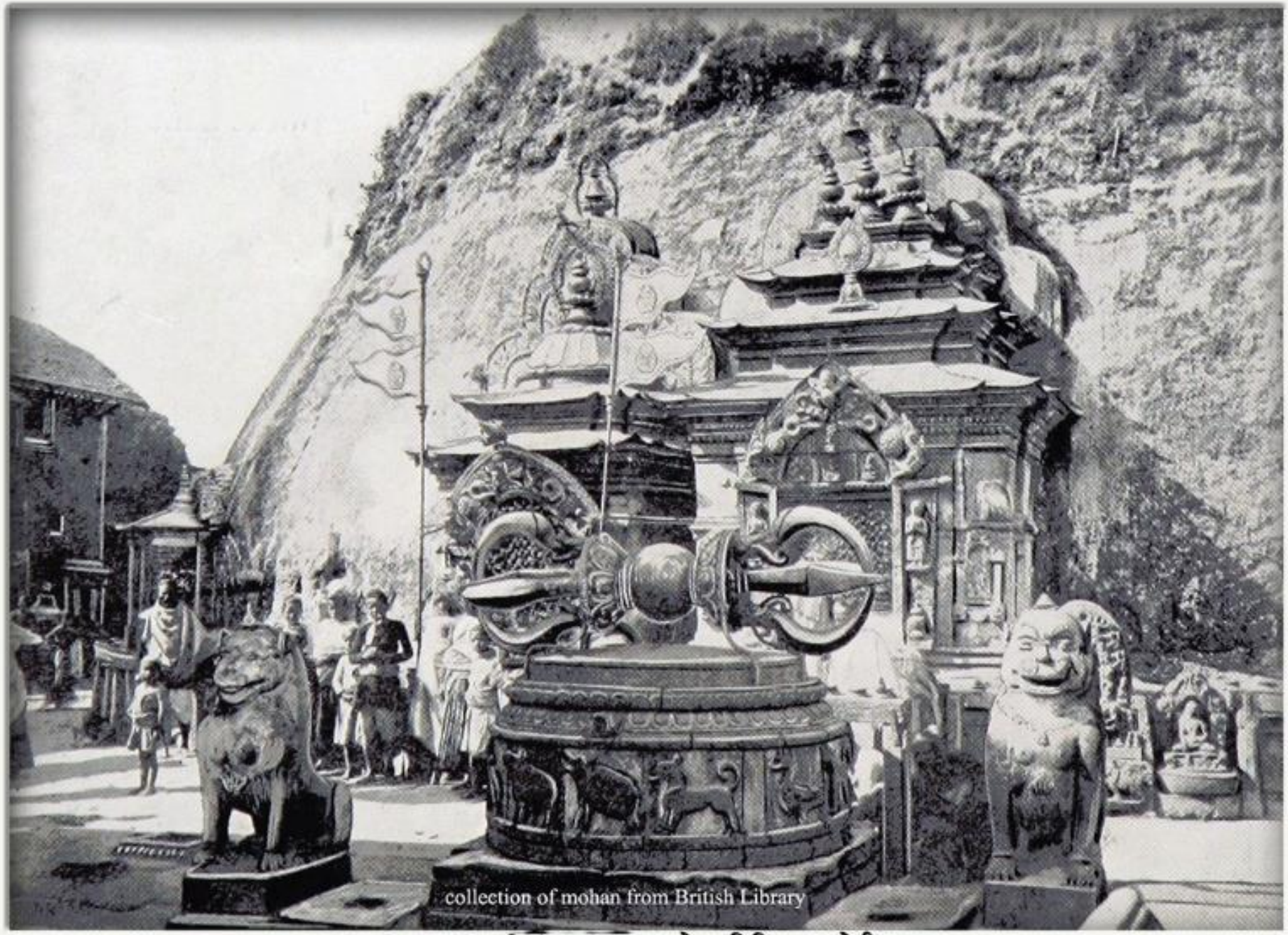

स्वयम्भू (वि.सं.१९४७-५२) (श्रोतः ब्रिटिश लाइब्रेरी)

सङ्कलन : मोहन प्रसाद सापकोटा

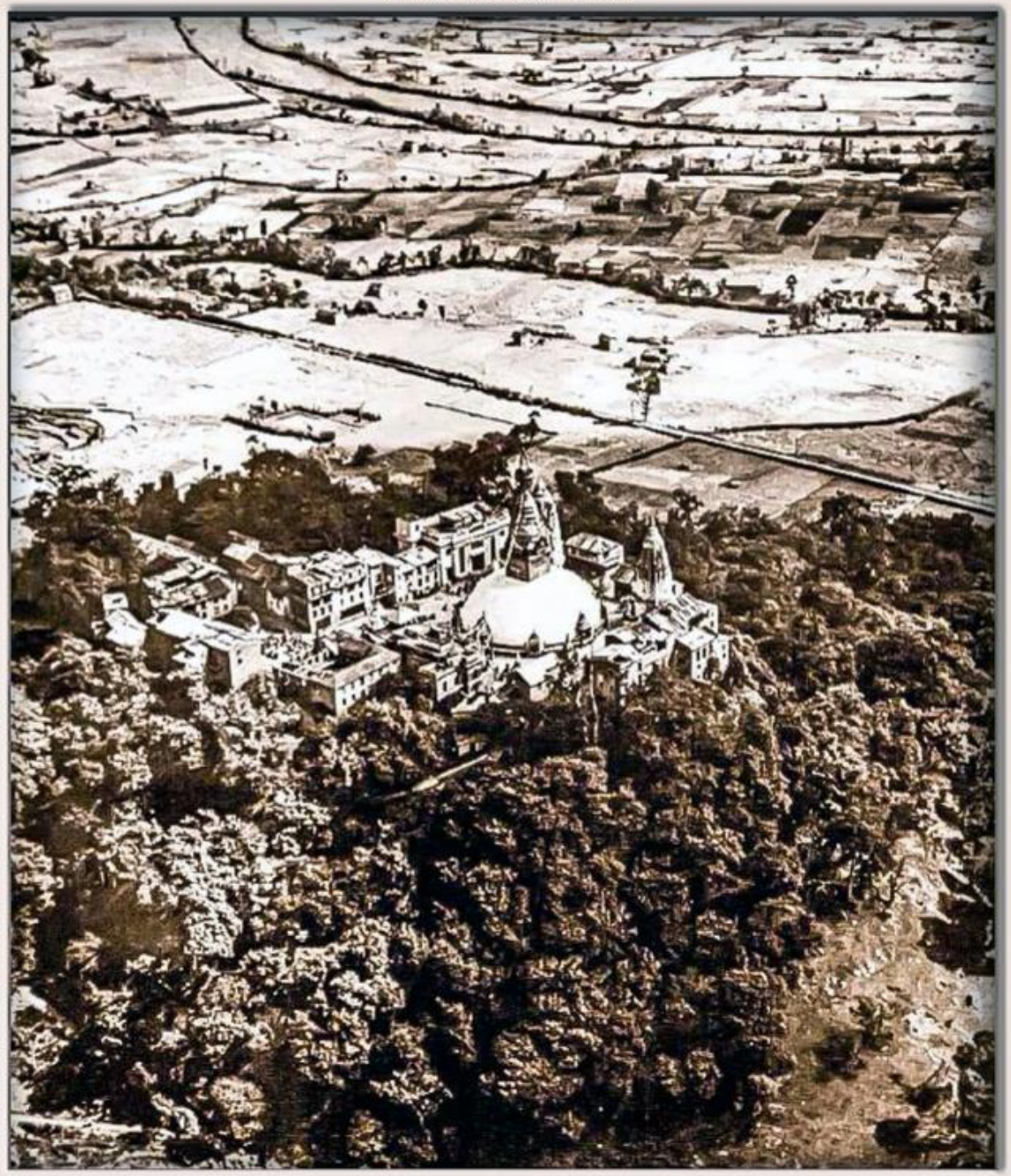

वि.सं.२००७ सालको स्वयम्भूनाथ क्षेत्र (तस्बिर श्रोत: अमेरिकन दूतावास)

खिचिएको साल–वि.सं.१७७२ को फागुन । स्थान–स्वयम्भूको पाउ (फेद), काठमाडौं । खिच्ने विदेशी–जेम्स बुक ।

(तस्बिर : एलिजाबेथ (बेस्टी) काउलेस पार्ट्रिज, सङ्कलन :- मोहन प्रसाद सापकोटा)

स्वयम्भूनाथमा रहेका मानेहरू (वि.सं.२००७ असौज-कार्तिक)

(तस्बिर : एलिजाबेथ (बेस्टी) काउलेस पार्ट्रिज, सङ्कलन :- मोहन प्रसाद सापकोटा)

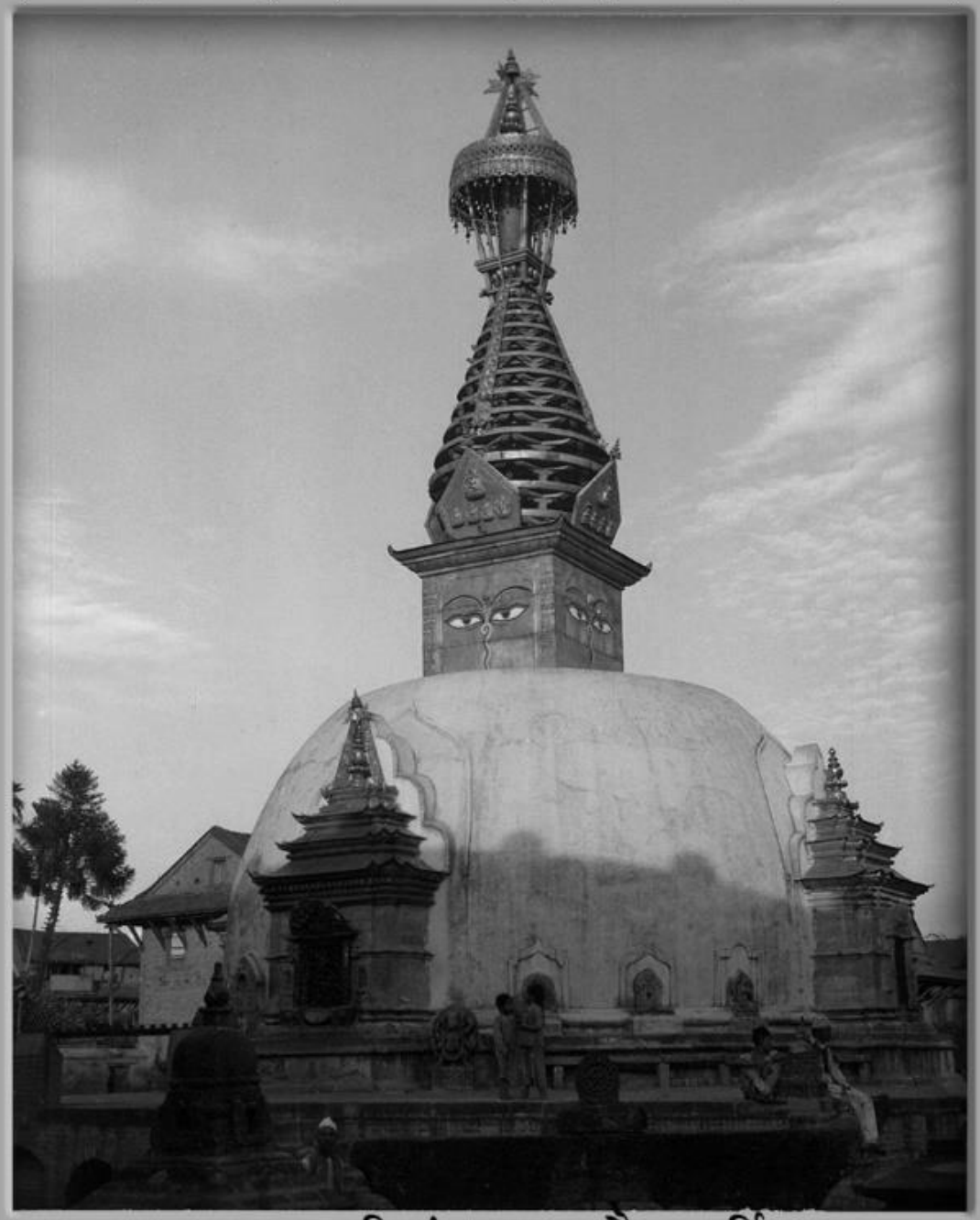

स्वयम्भूनाथ (वि.सं.२००७ असोज-कार्तिक)

(तस्बिर : एलिजाबेथ (बेस्टी) काउलेस पार्ट्रिज, सङ्कलन :- मोहन प्रसाद सापकोटा)

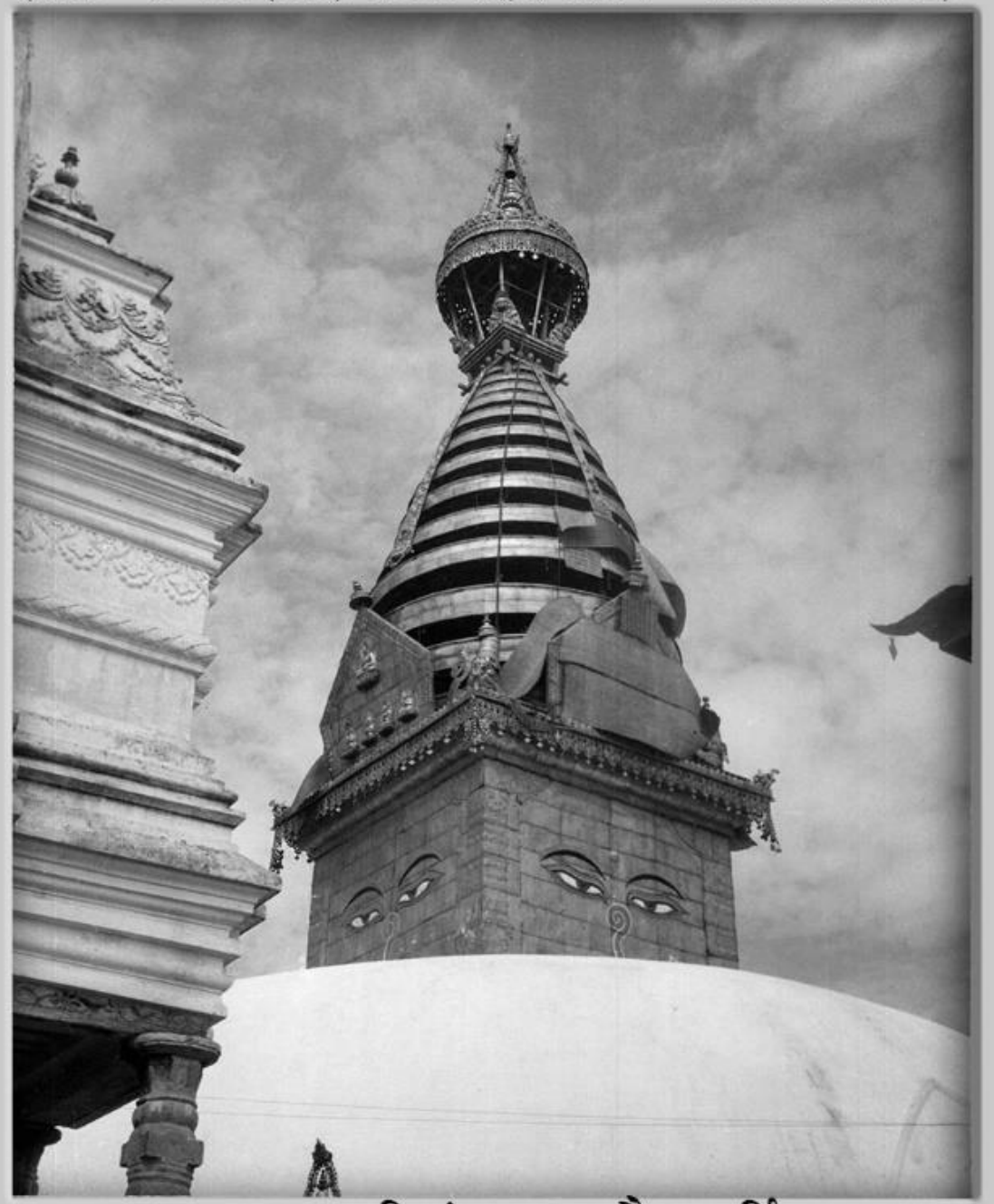

स्वयम्भूनाथ (वि.सं.२००७ असौज-कार्तिक)

Source : UVML/FORMAN HARRISION, Collector : Mohan Prasad Sapkota

एक धार्मिक समारोह, स्वयम्भूनाथ, वि.सं.२००७ को दशक

(तस्बिर : डिलोन रिप्ली, श्रोत :- "बिब्लिओथेका हिमालयिका", सङ्कलन :- मोहन प्रसाद सापकोटा)

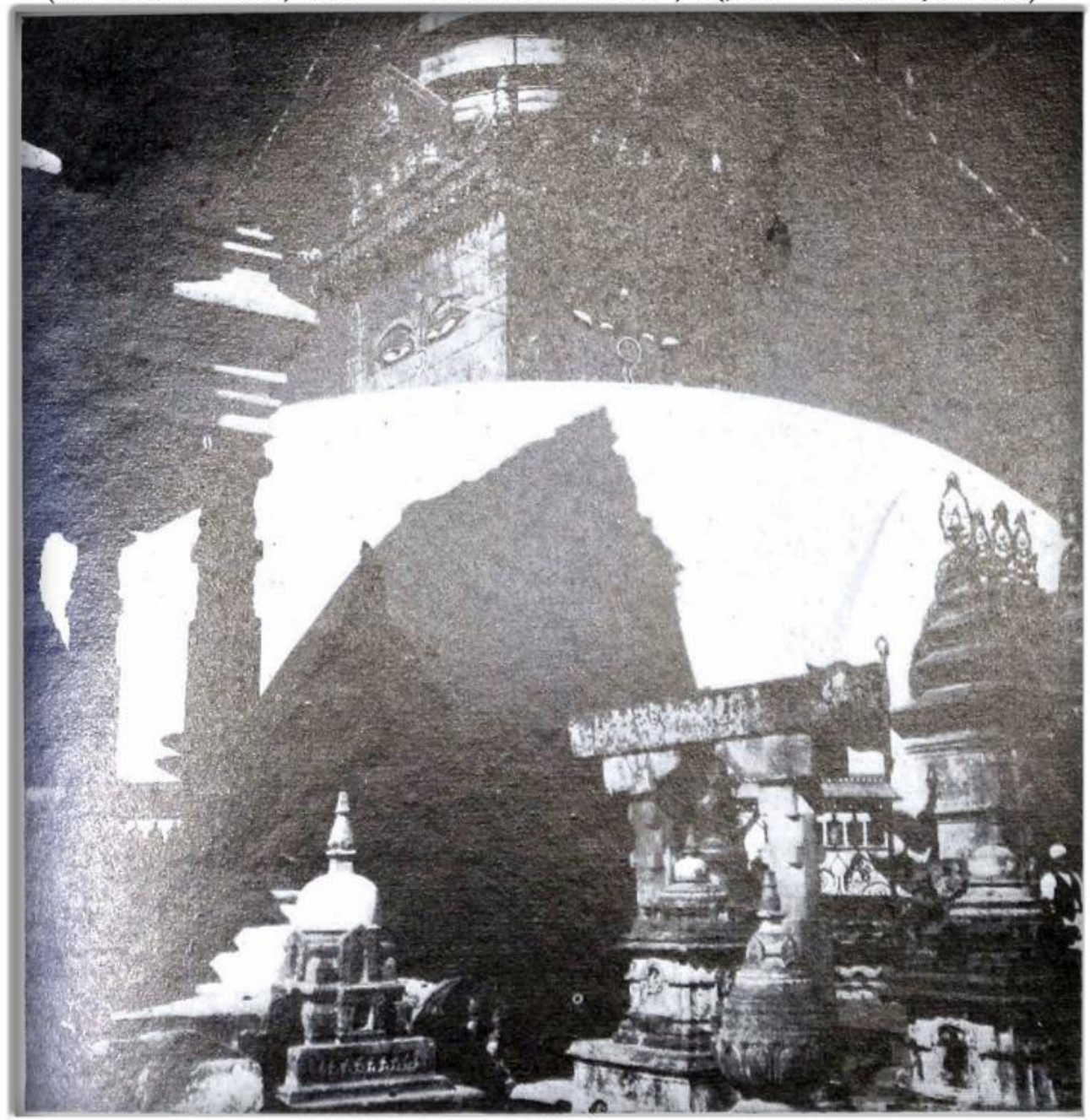

स्वयम्भूनाथ (वि.सं.२००९)

(तस्बिर : डिलोन रिप्ली, श्रोत :- "बिब्लिओथेका हिमालयिका", सङ्कलन :- मोहन प्रसाद सापकोटा)

स्ययम्भूनाथ परिसरमा रहेको ताराको मूर्ति (वि.सं.२००९)

तस्विर : जेम्स ब्रुक, संकलन : मोहन प्रसाद सापकोटा

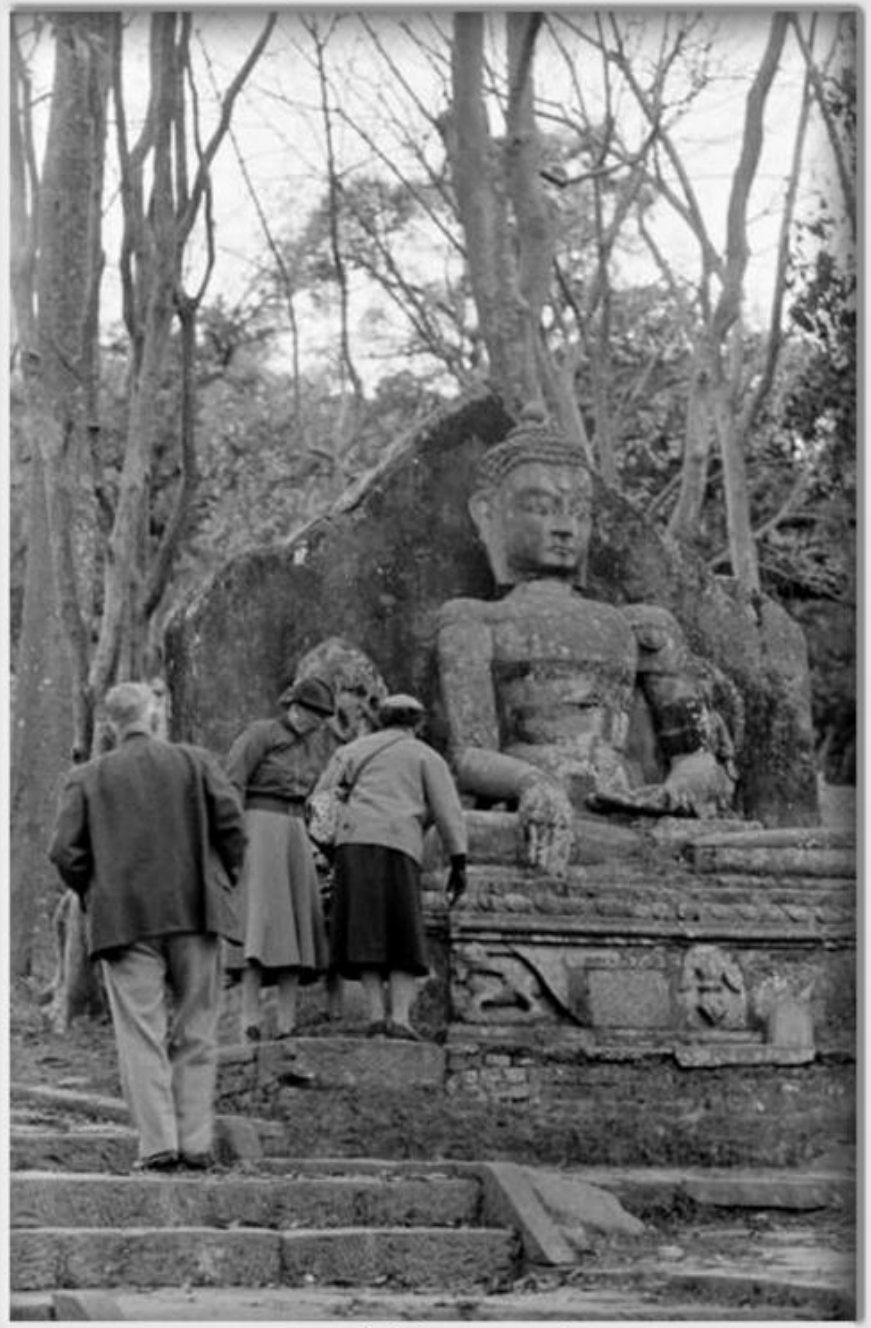

स्वयम्भूनाथ, काठमाडौं, खिचिएको साल : वि.सं.२०१२

तस्विर : जेम्स ब्रुक, संकलन : मोहन प्रसाद सापकोटा

स्वयम्भूनाथ, काठमाडौं, खिचिएको साल : वि.सं.२०१२

तस्बिर : जेम्स ब्रुक, संकलन : मोहन प्रसाद सापकोटा

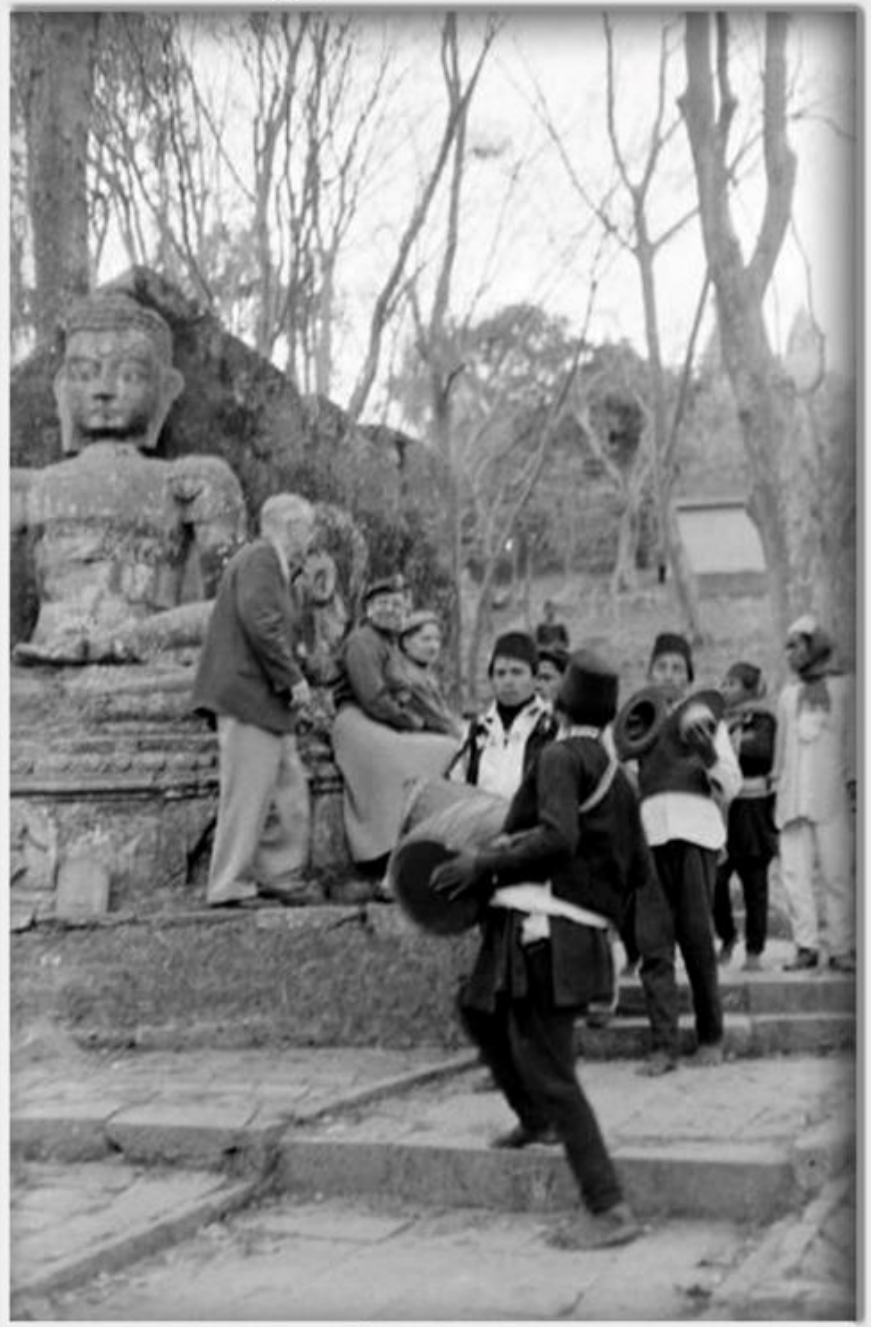

स्वयम्भूनाथ, काठमाडौं, खिचिएको साल : वि.सं.२०१२

तस्बिर : जेम्स ब्रुक, संकलन : मोहन प्रसाद सापकोटा

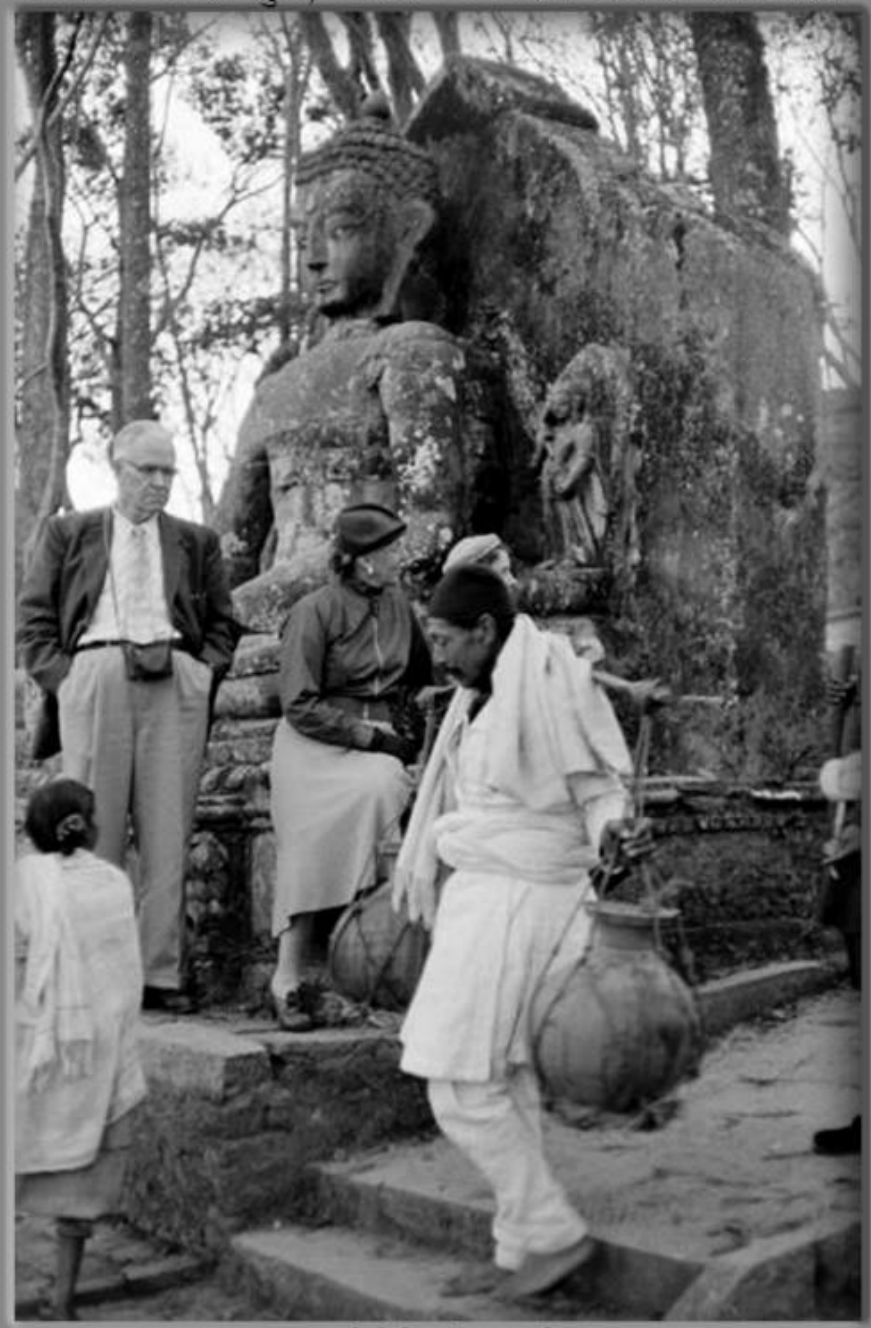

स्वयम्भुनाथ मार्ग, खिचिएको साल : वि.सं.२०१२

Swayambhunath, Kathmandu
(Photographer : James Burke, Date : 1955-03-16)

तस्बिर : जेम्स ब्रुक, संकलन : मोहन प्रसाद सापकोटा

स्वयम्भुनाथ क्षेत्र, काठमाडौं, खिचिएको साल : वि.सं.२०१२

Photographer & @ : Alfred Gregory, Collection : Mohan Prasad Sapkota

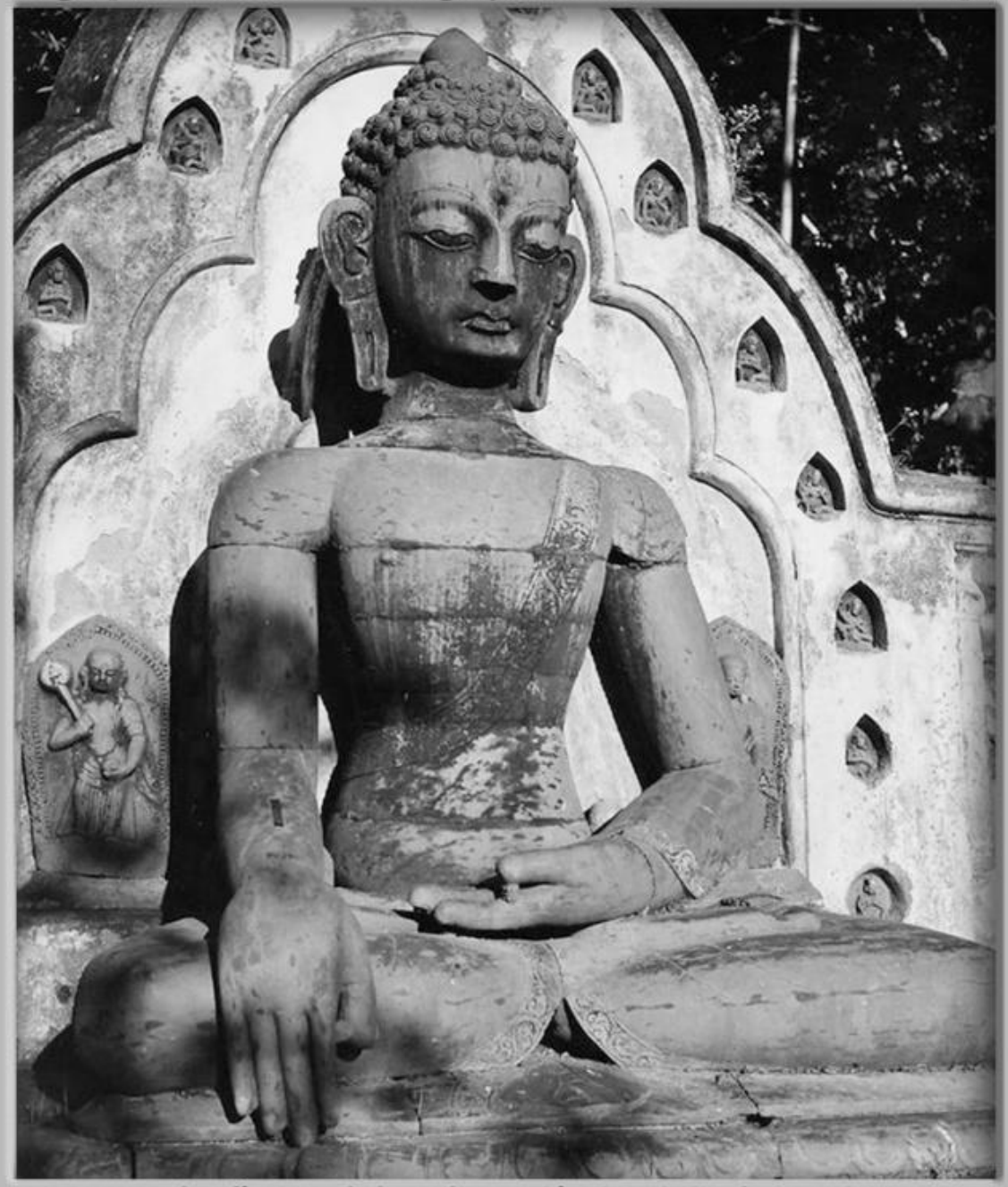

स्वयम्भूनाथको पूर्वी भागमा रहेको बुद्धको एक मूर्ति, तस्बिर खिचिएको साल : वि.सं.२०१६

A Collection of Mohan Prasad Sapkota

Swayambhunath (Photographer : Pery Chip Letson, 1960ies)

Source : @ Univercity of wilsconsin, Photographer : Forman Harrison,
Collector: Mohan Prasad Sapkota

भगवान बुद्धको मूर्ति, पाउ, स्वयम्भू, तस्बिर खिचिएको साल : वि.सं.२०१७ को दशक

तस्बिर श्रोत : मेसोकोजम, संकलन : मोहन प्रसाद सापकोटा

स्वयम्भूनाथ एवं विष्णुमती, काठमाडौं, वि.सं. २०१७

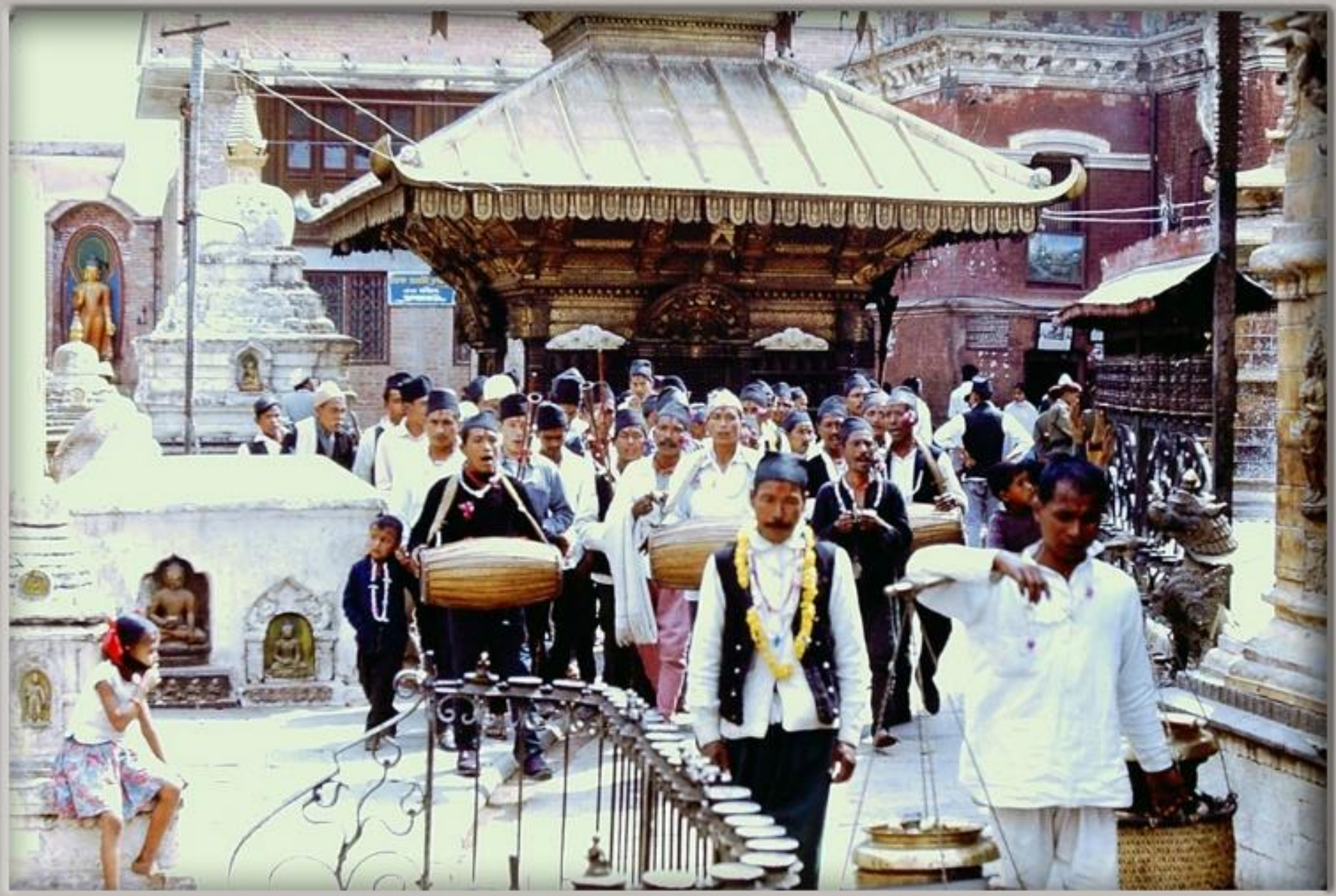

Swayambhu (Photographer : Perry Chip Latson, 1960ies)

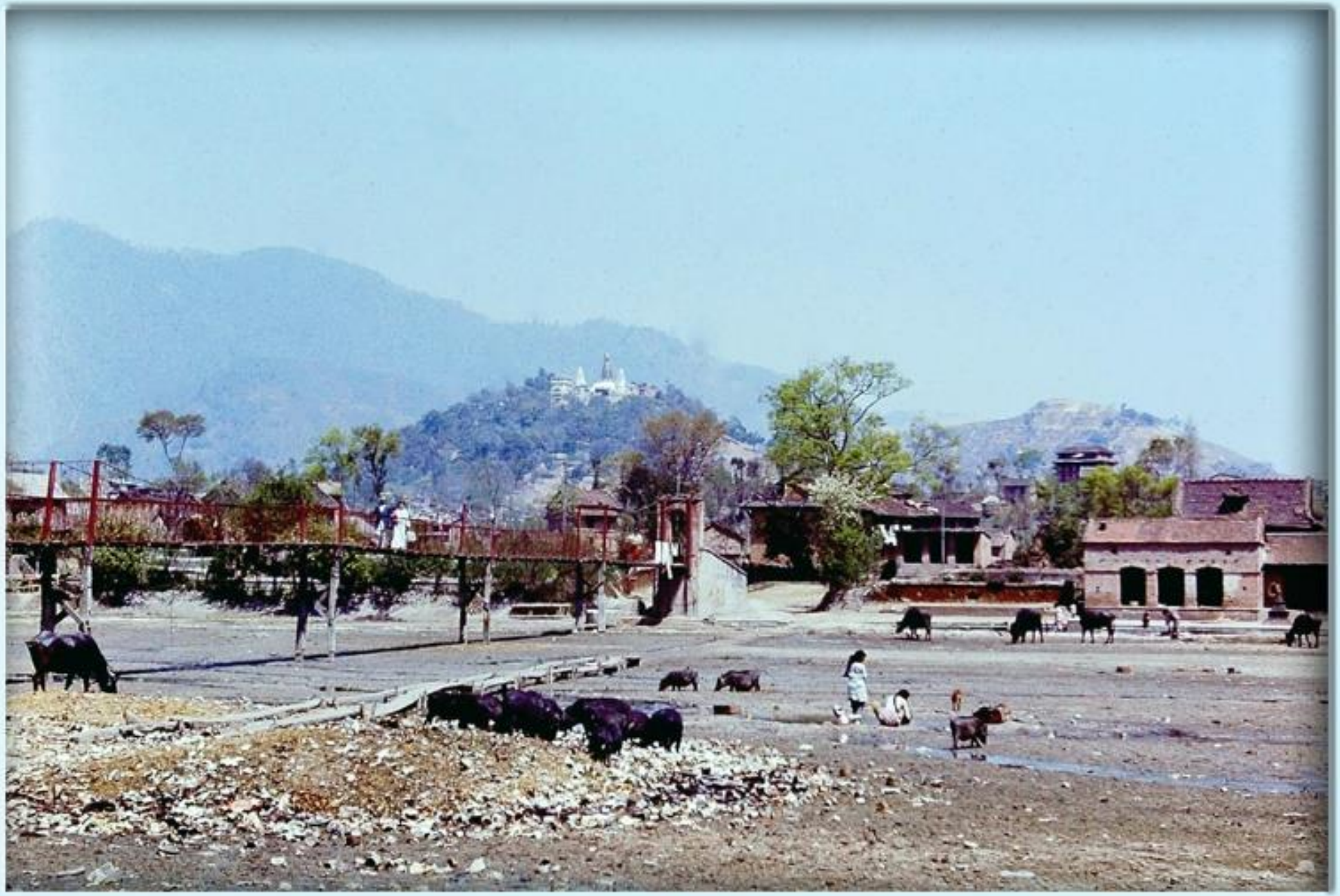

Swayambhunath (Photographer : Perry Chip Letson, Date : 1960ies)

Below Swayambhunath, Buddha Poornima (Photographer : Jerry Rogoff, 1960ies)

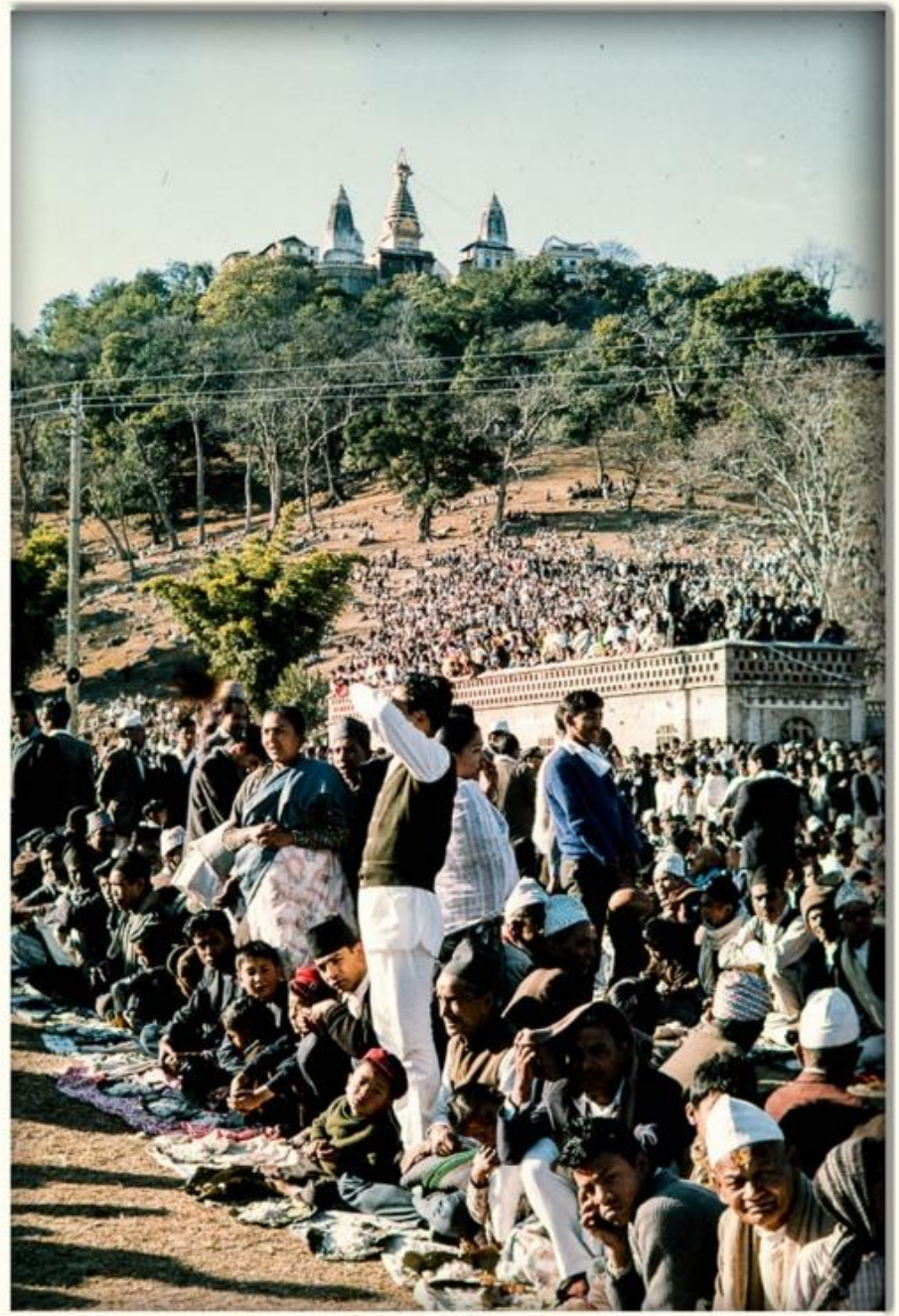

Swayambhunath
(Photographer : Jerry Rooff, Date : 1960ies)

तस्विर खिच्ने : गणेशमान चित्रकार, श्रोत: यूनेस्को, संकलन : मोहन प्रसाद सापकोटा

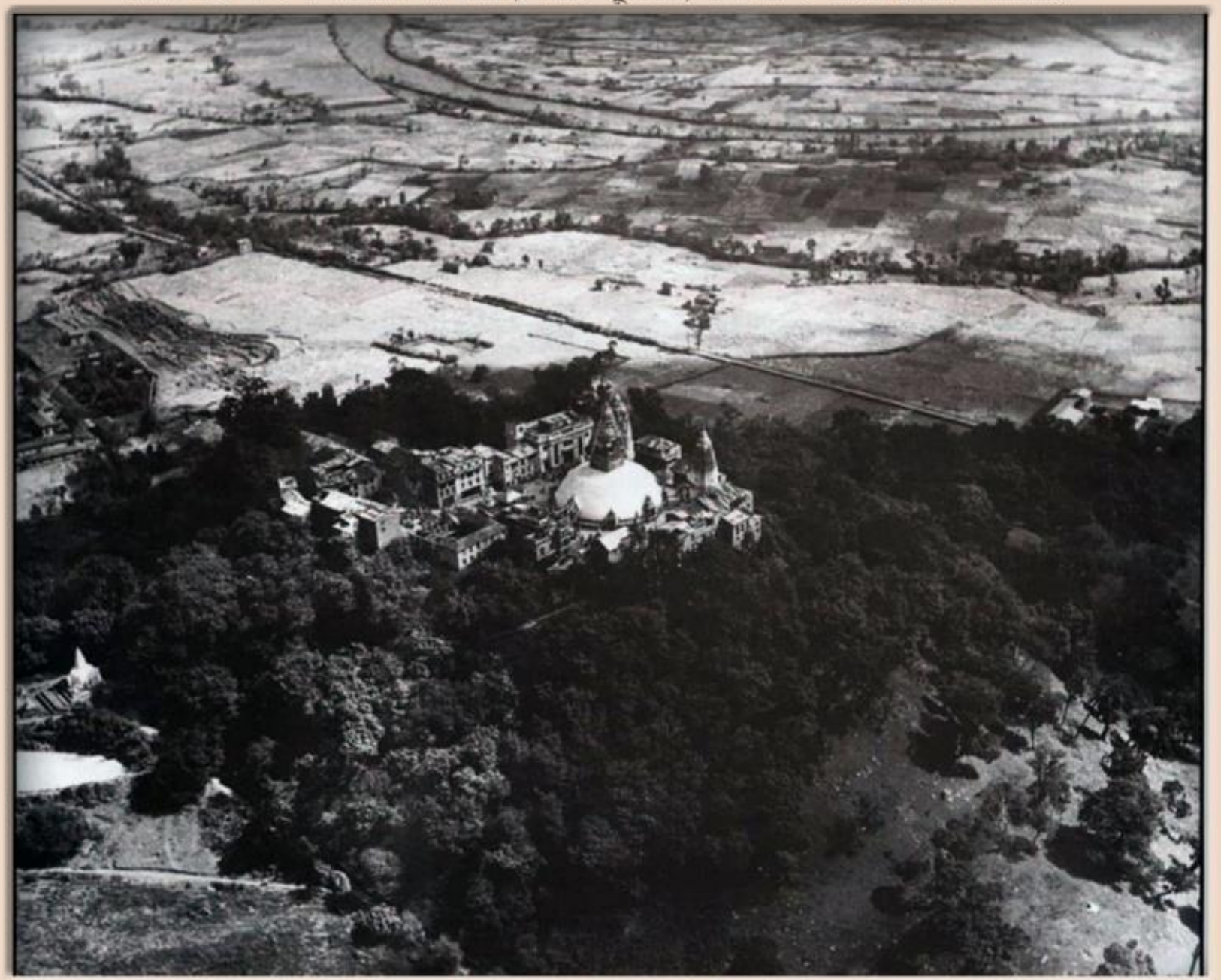

स्वयम्भूनाथ क्षेत्रको हवाई दृश्य, खिचिएको साल : वि.सं.२०१७

स्वयम्भू क्षेत्र ईसं.१९६२-६३ (तस्विर : जेम्स स्कट)

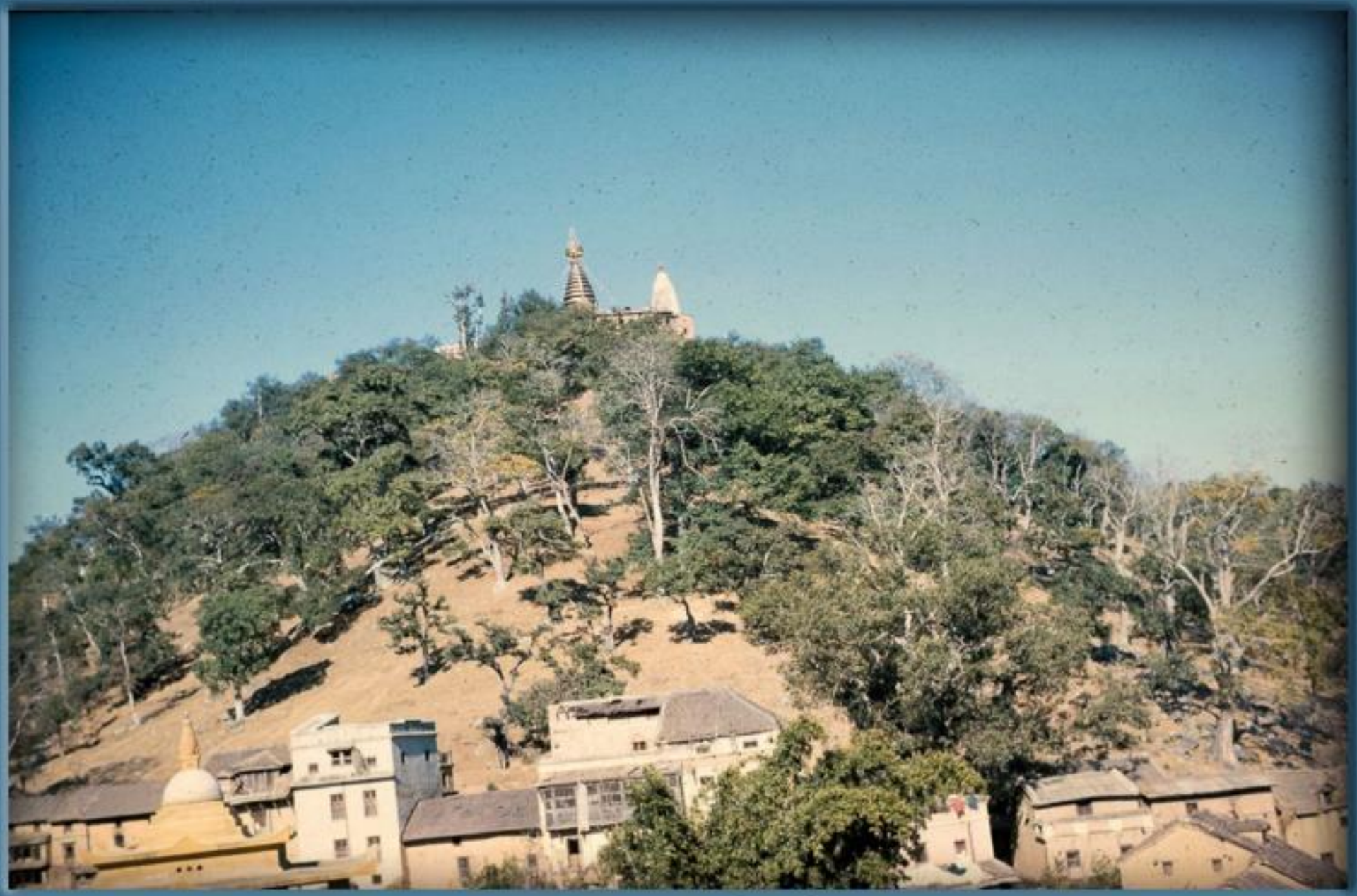

स्वयम्भू, वि.सं.२०१९ (तस्बिर : जेम्स स्कट)

स्वयम्भू राष्ट्रिय सङ्ग्रहालयतर्फबाट ई.सं.१९६३ (तस्बिर : जेम्स स्कट)

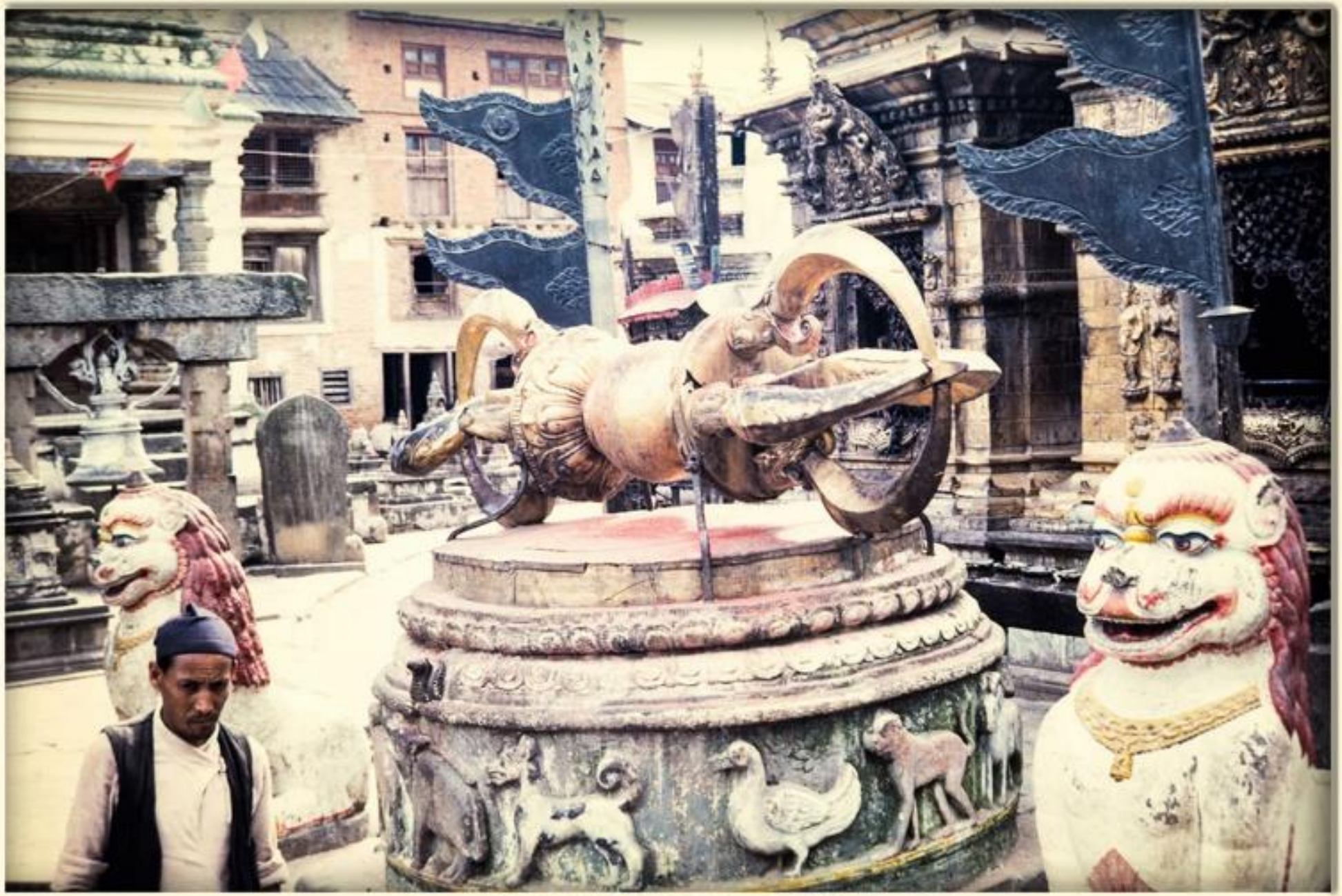

Swayambhu in 1964-65 AD (taken by Bill Hanson)

सङ्कलन : मोहन प्रसाद सापकोटा

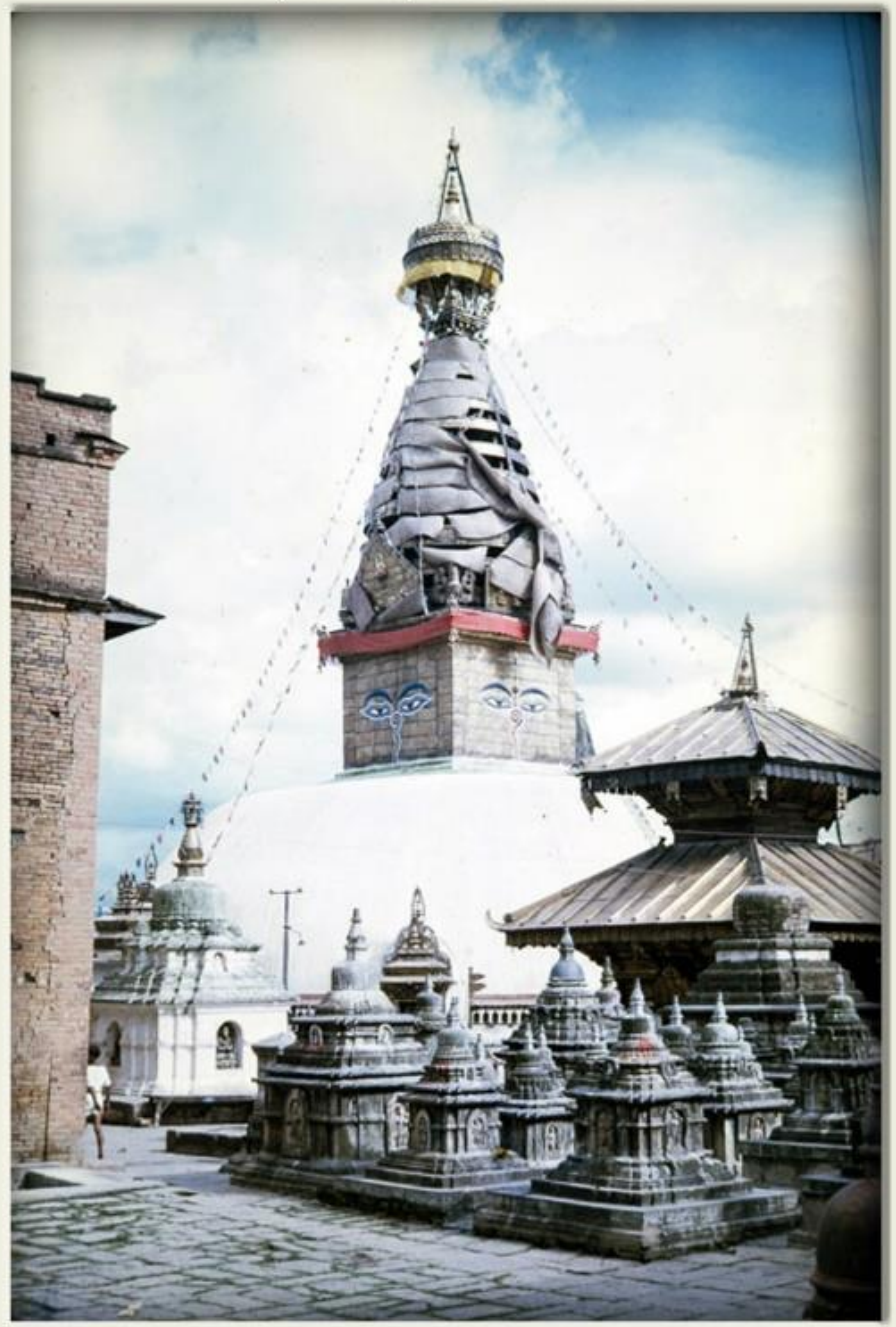

स्वयम्भूनाथ (तस्बिर : बिल ह्यान्सन, १९६४-६५)

Swayambhunatha Area in 1964 AD. Photo by : Al Dieffenbach. Collection by : Mohan Prasad Sapkota

A Collection of Mohan Prasad Sapkota

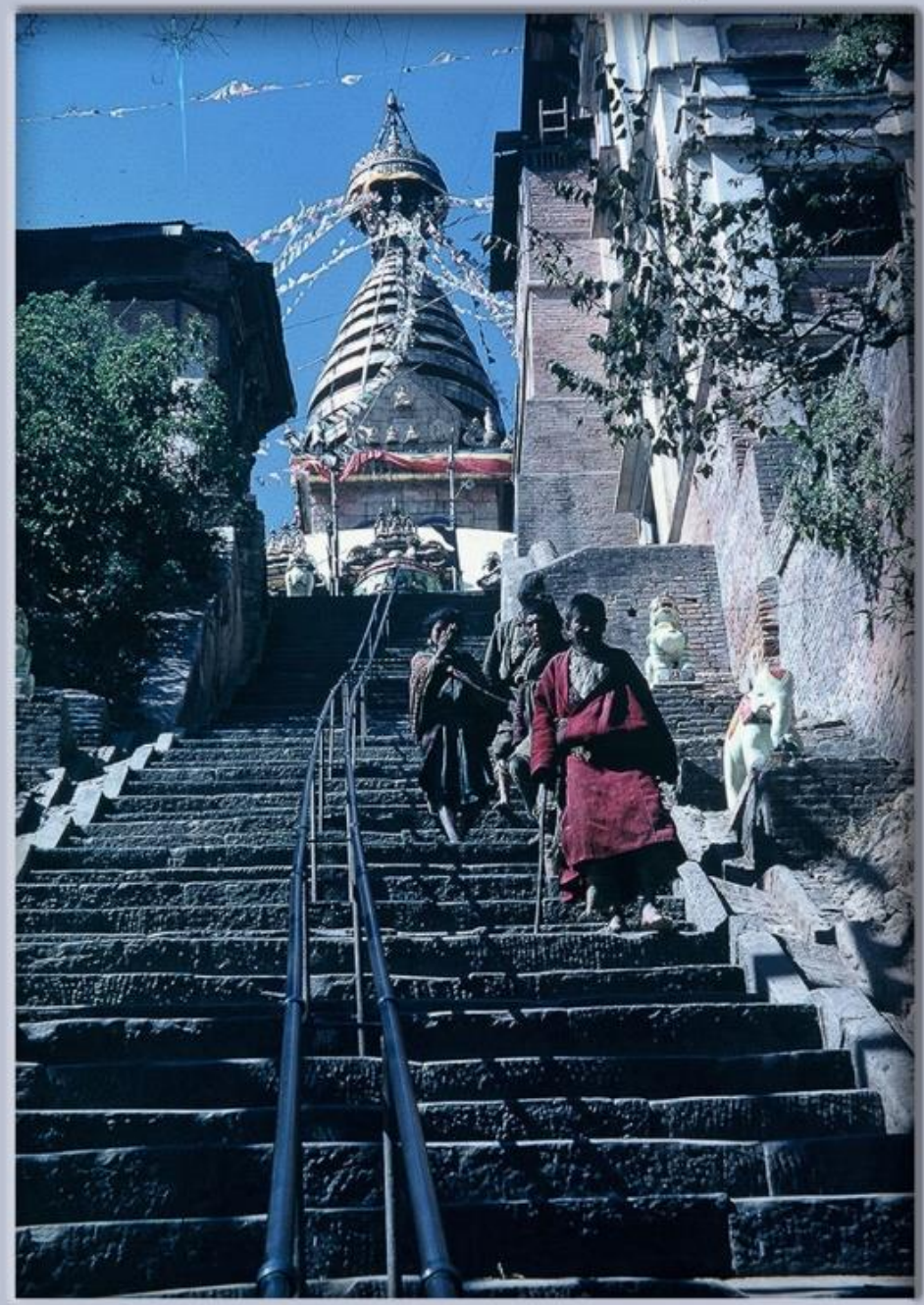

Swayambhu (Photographer : Kelvin Kent, 1964-09)

Source: Tod Ragsdale (APCV), Collector: Mohan Prasad Sapkota

स्वयम्भूनाथ, वि.सं.२०२२

Source: Tod Ragsdale (APCV), Collector: Mohan Prasad Sapkota

स्वयम्भूनाथ, वि.सं.२०२२

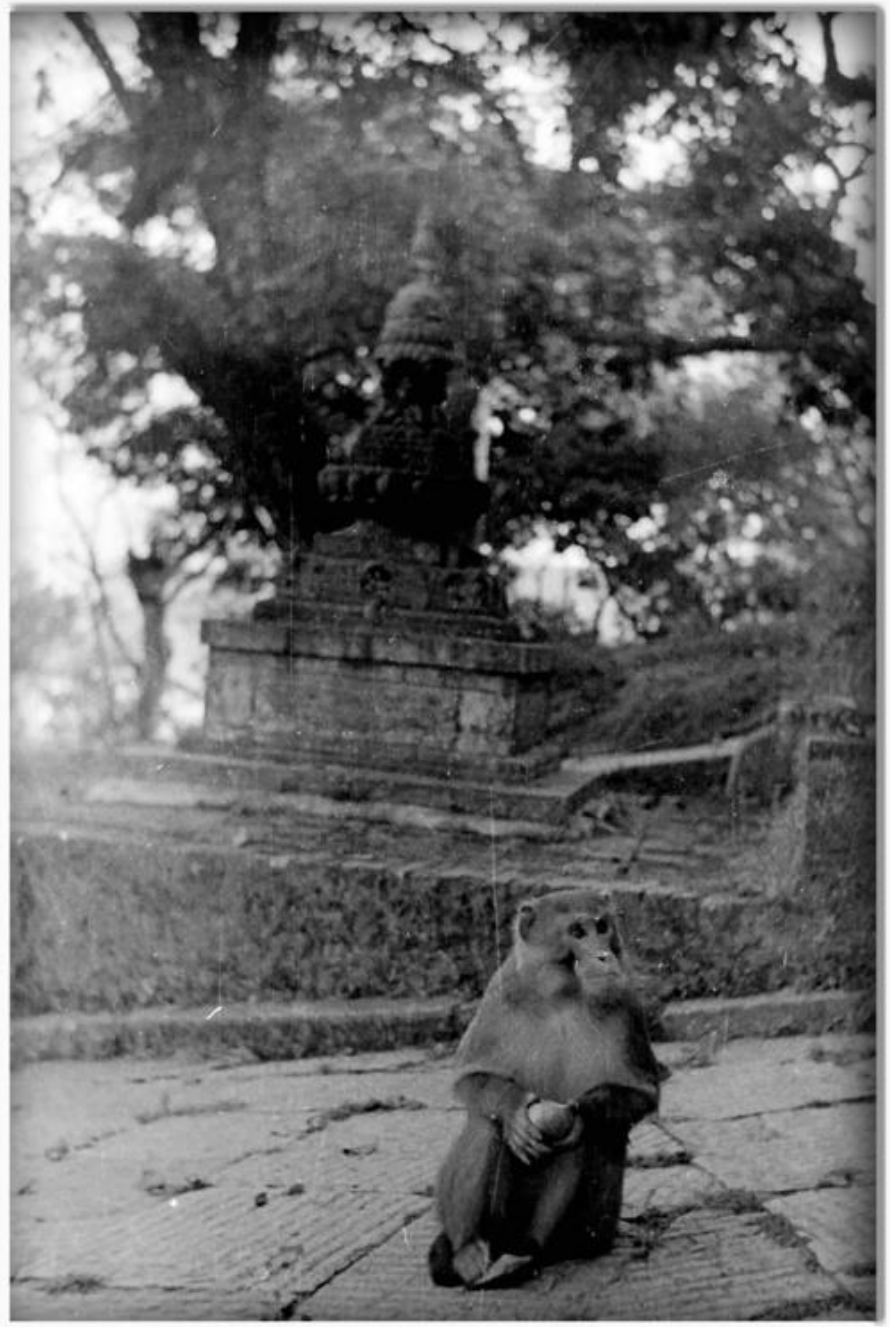

Swayambhunath (Photographer : Tod Ragsdale, 1965)

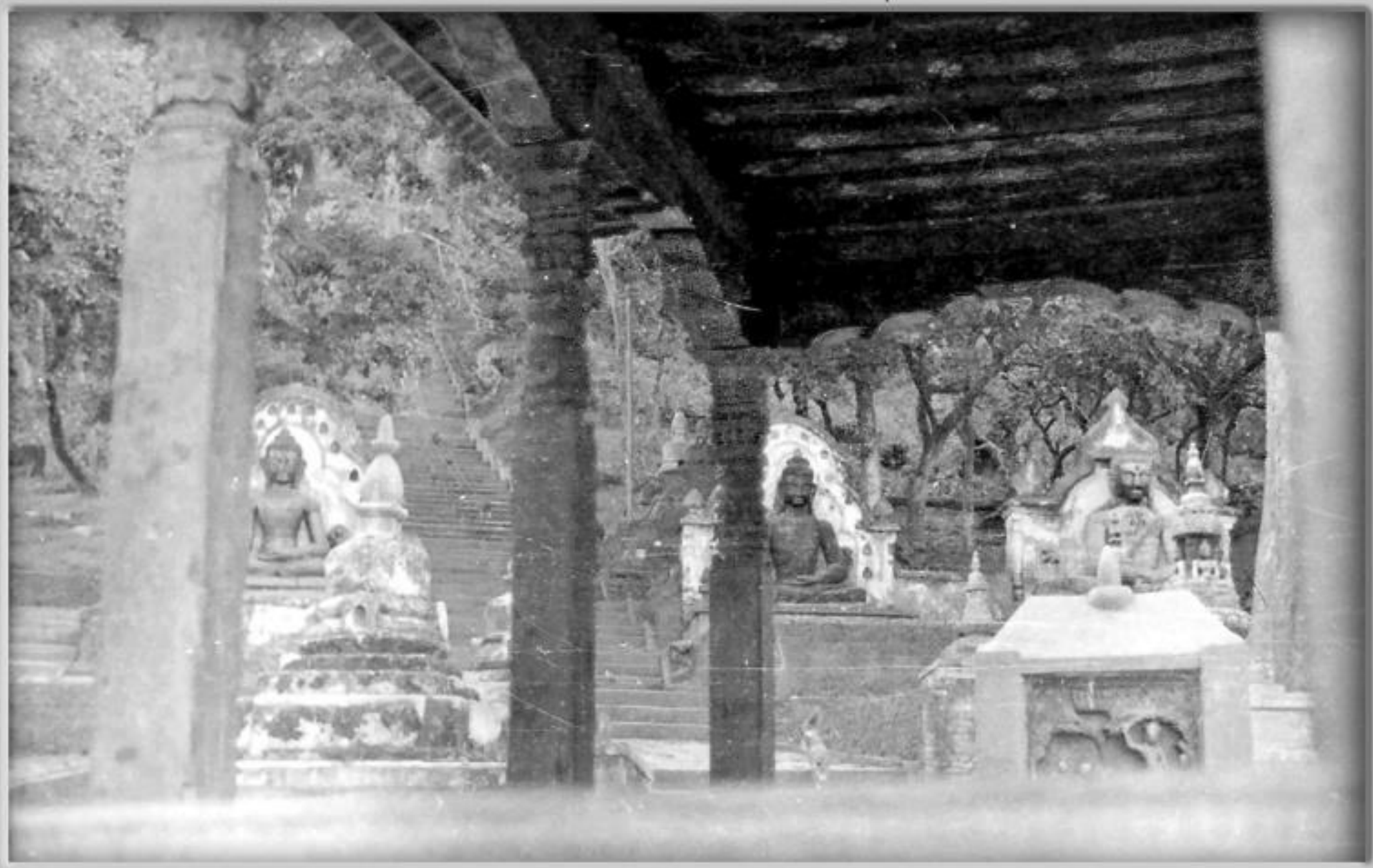

Swayambhu (Photographer : Tod Ragsdale,1965)

Source: "His Majesty King Mahendra Bir Bikram Shaha Deva" written by Y.J. Krishnamurti, 1965 AD,
Collected by Mohan Prasad Sapkota

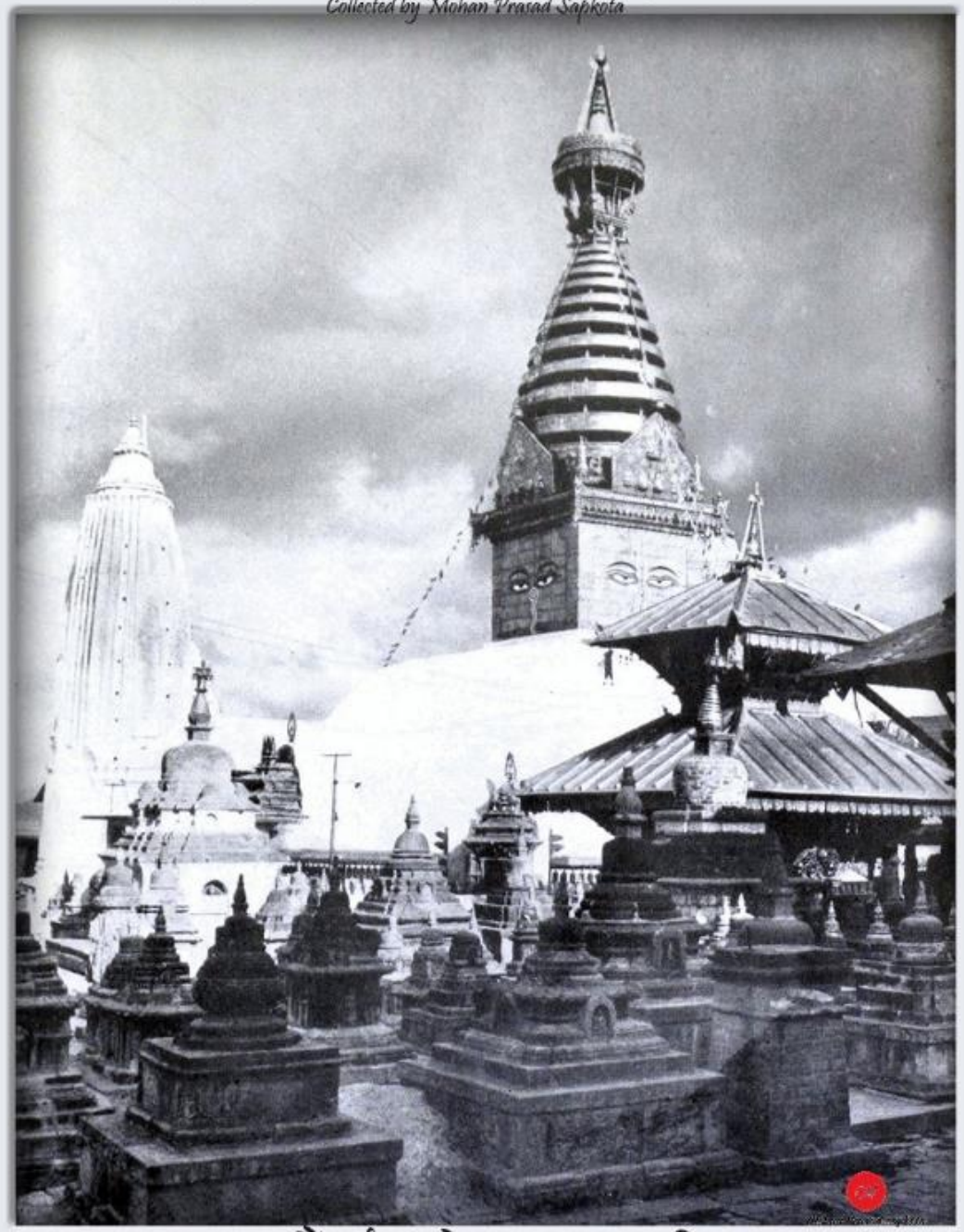

हजारौं वर्ष पुरानो स्वयम्भूनाथ मन्दिर

Source : TedTumelare (A P.C.V.), A Collection of Mohan Prasad Sapkota

स्वयम्भू जाने बाटामा पर्ने विजेश्वरी नजिकको एक दृश्य, वि.सं.२०२३

Source : Suzanne Akiyama (A PCV), Collector : Mohan Prasad Sapkota

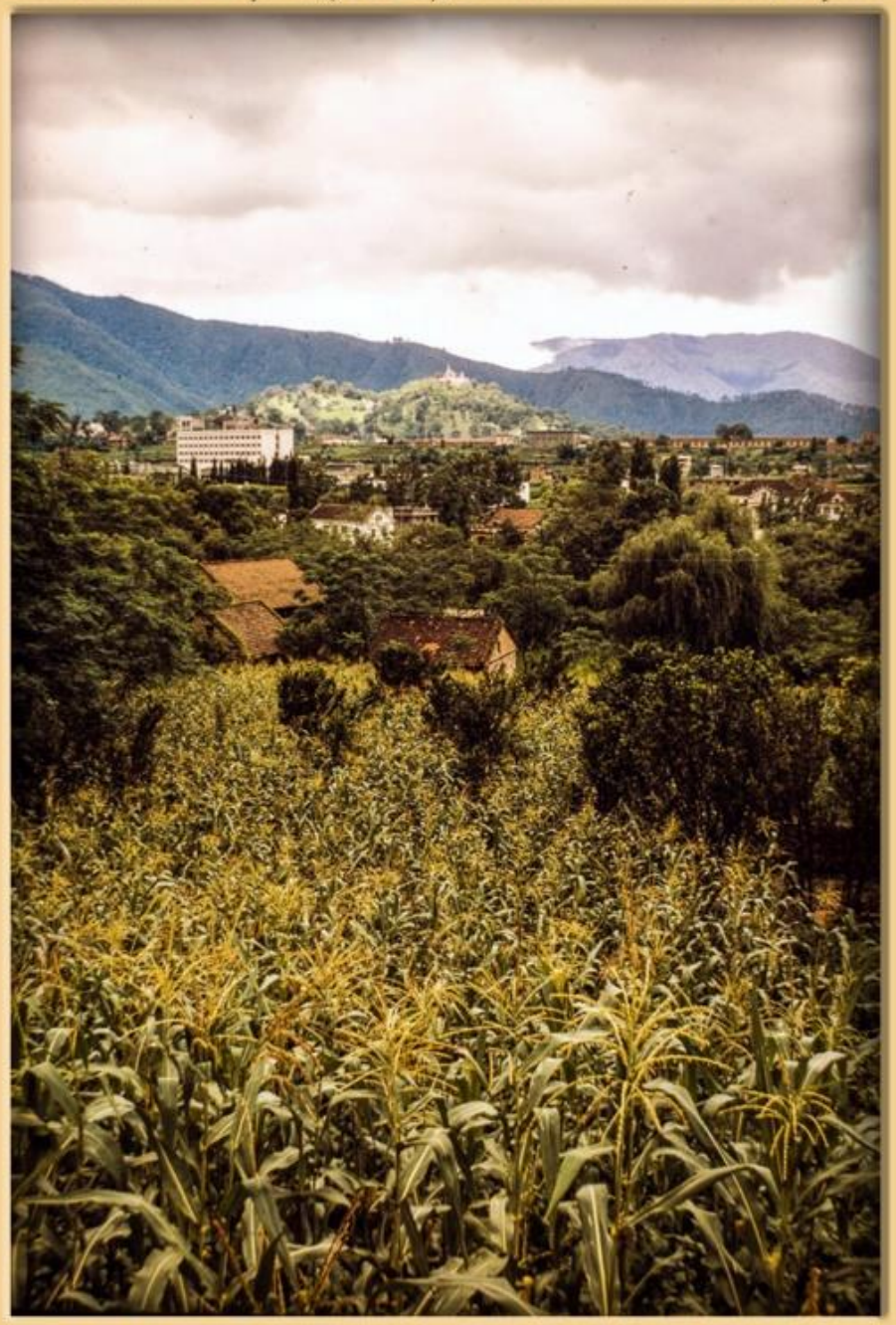

मकैबारी हुँदै देखिएका सोल्टी होटल र स्वयम्भूनाथ, तस्बिर खिचिएको साल : वि.सं.२०२३

Source : TedTumelare (A P.C.V.), A Collection of Mohan Prasad Sapkota

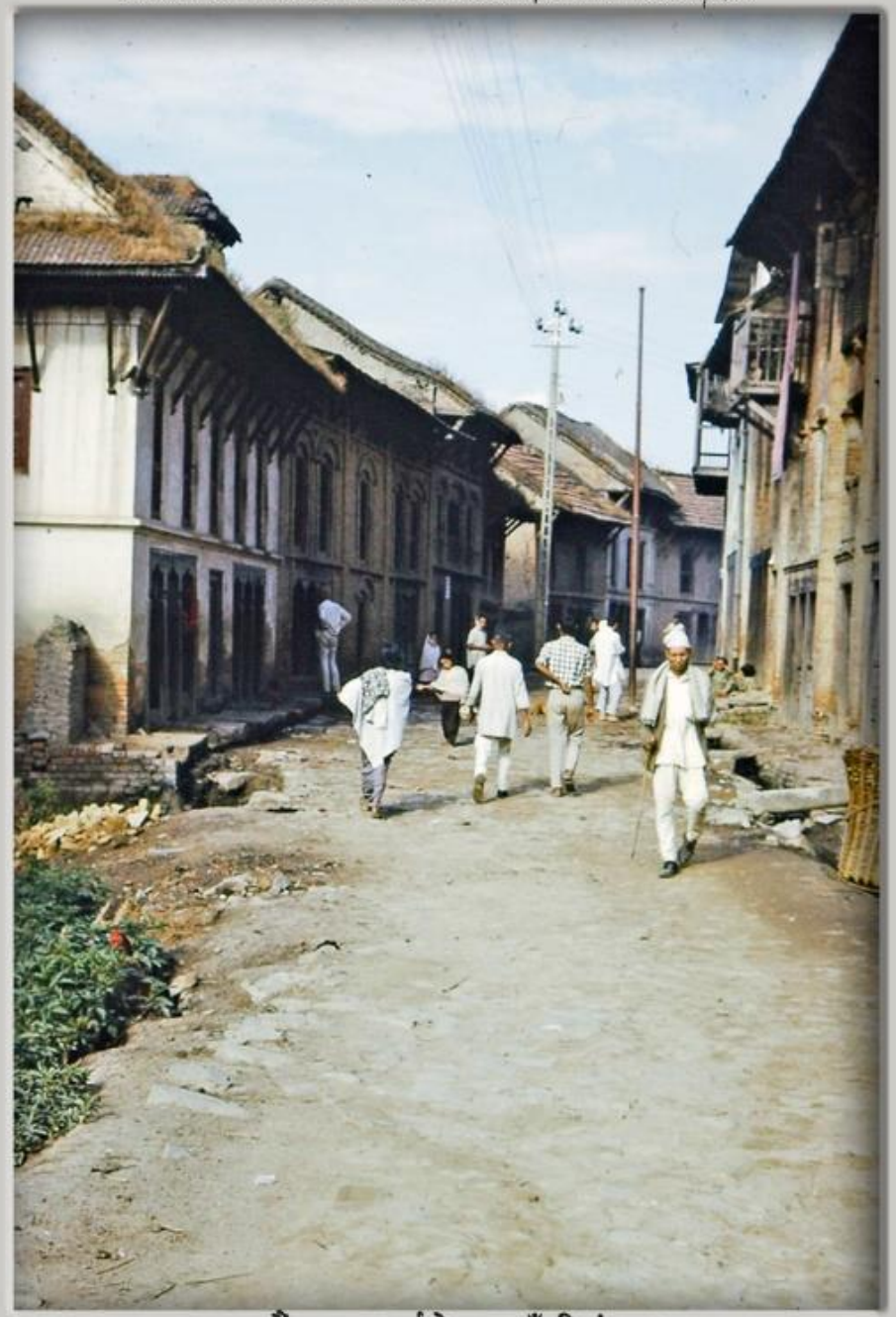

काठमाडौं-स्वयम्भू मार्गको एक गाउँ, वि.सं.२०२३

Source : TedTumelare (A.P.C.V.), A Collection of Mohan Prasad Sapkota

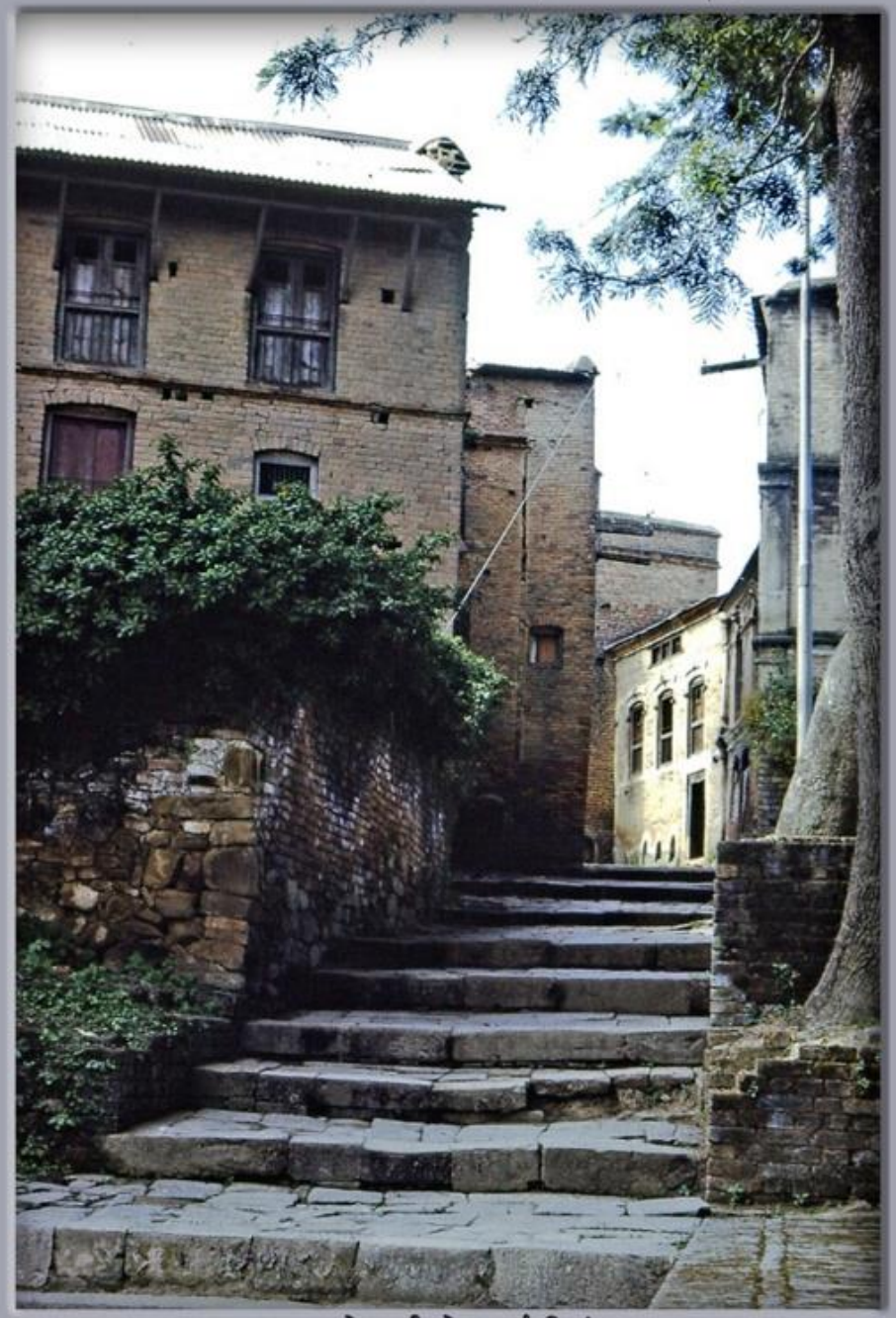

स्वयम्भूनाथको उत्तरी प्रवेश मार्ग, वि.सं.२०२३

Source : TedTumelare (A.P.C.V.), A Collection of Mohan Prasad Sapkota

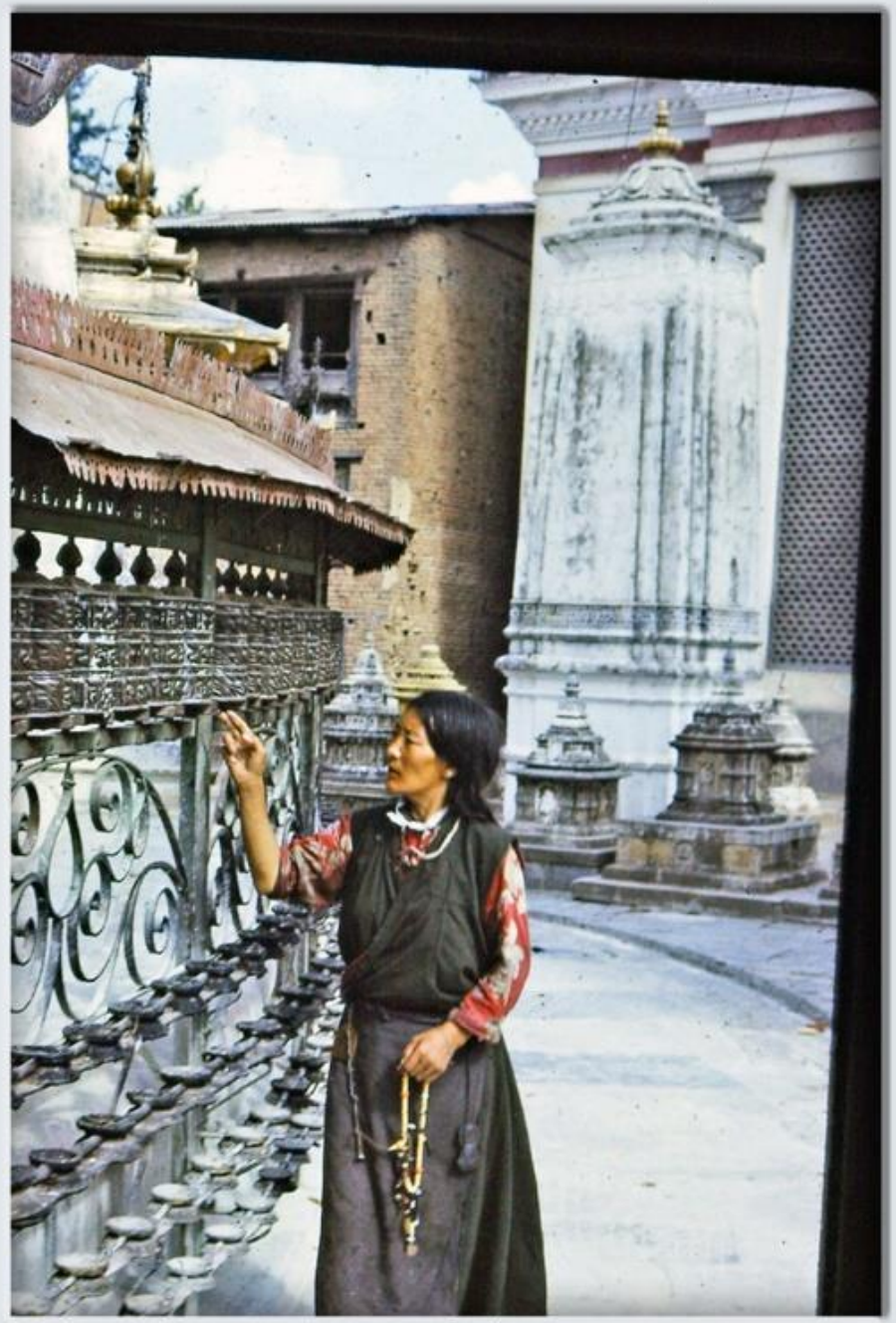

स्वयम्भूनाथ, वि.सं.२०२३

Source : TedTurnelare (A P.C.V.), A Collection of Mohan Prasad Sapkota

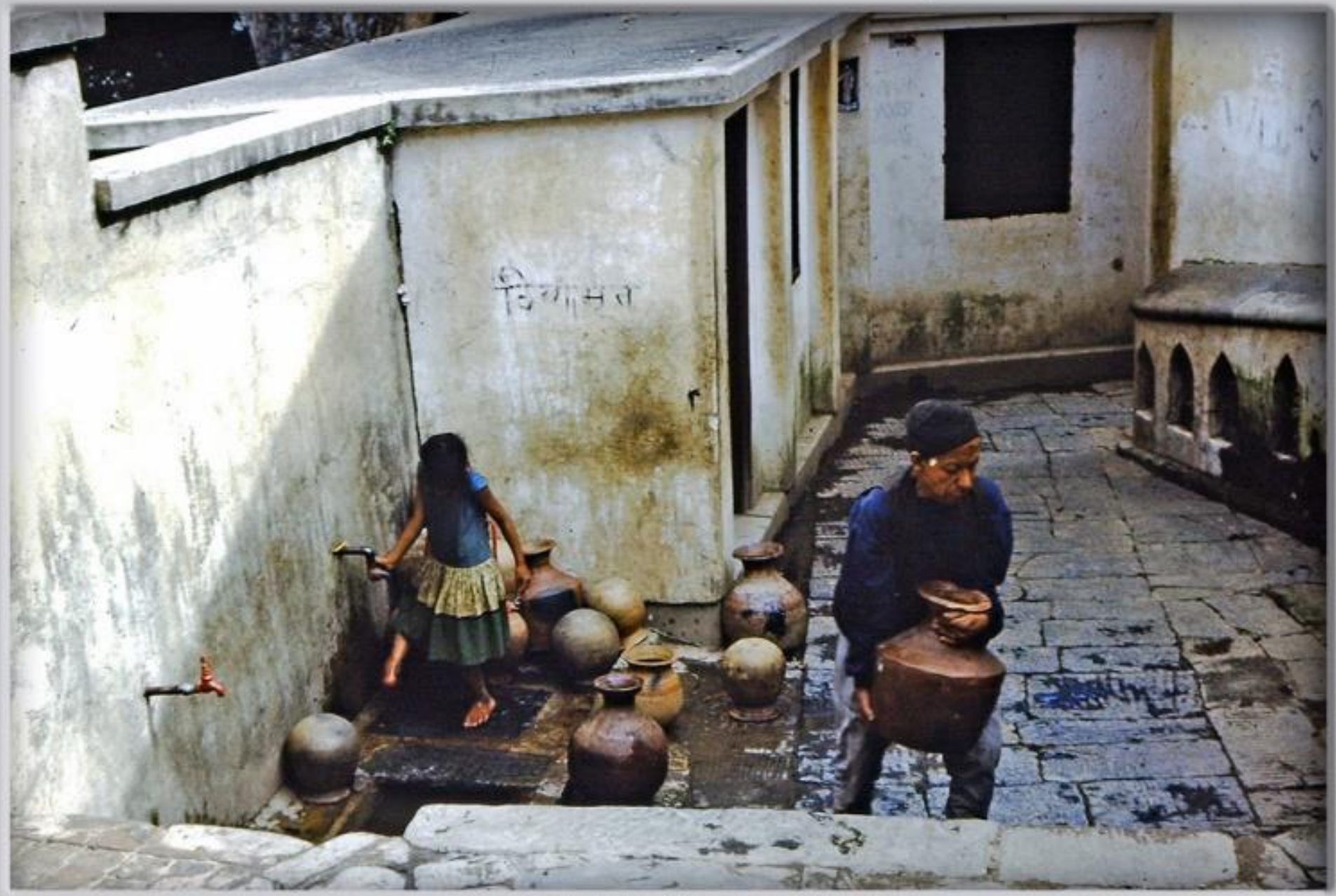

स्वयम्भूनाथ मन्दिर नजिकको एक दृश्य, वि.सं.२०२३

Source : TedTumelare (A.P.C.V.), A Collection of Mohan Prasad Sapkota

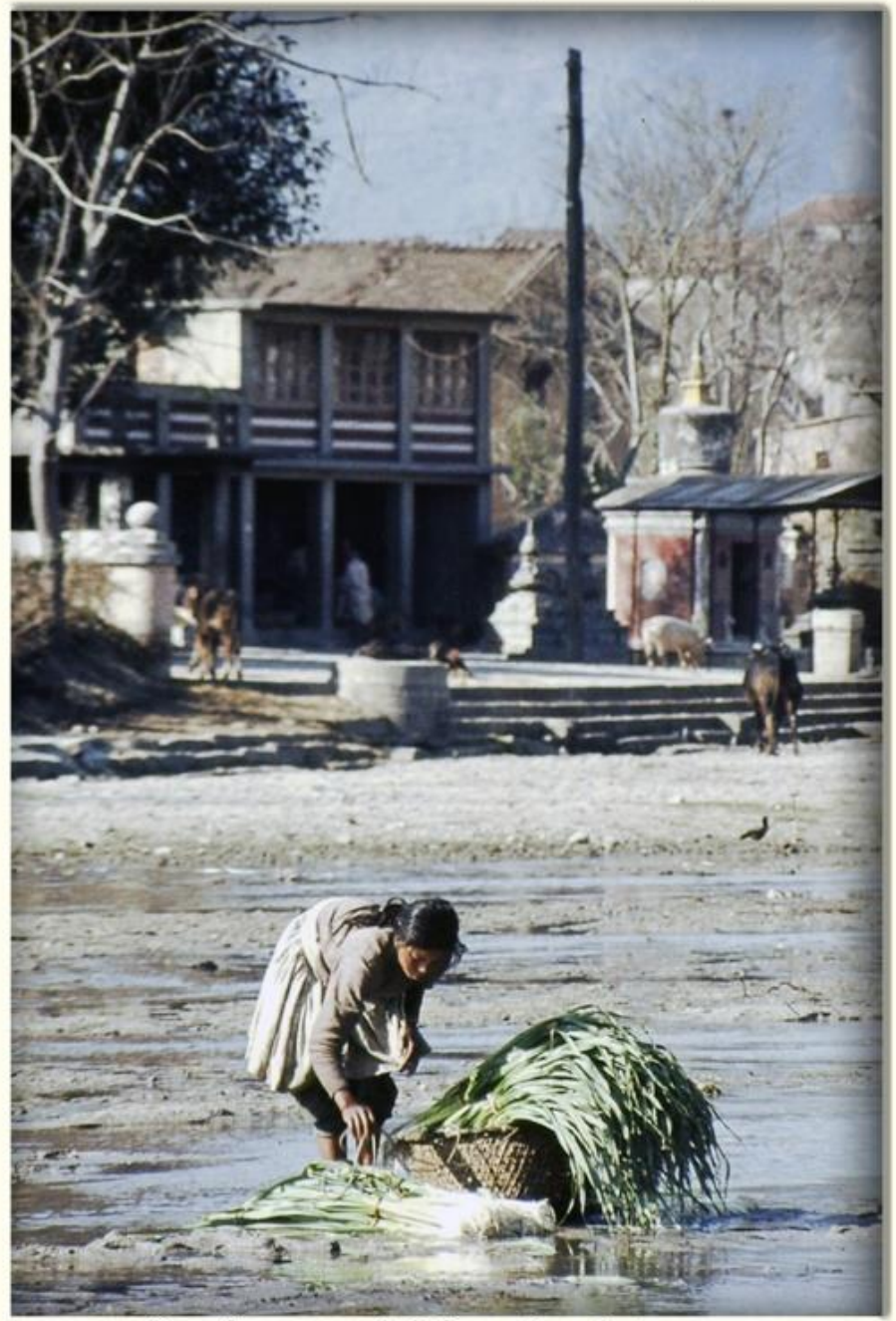

विष्णुमतीमा प्याज पखालिरहेकी एक बालिका, वि.सं.२०२३

Source : TedTumelare (A.P.C.V.), A Collection of Mohan Prasad Sapkota

इन्द्रायणी मन्दिर नजिक, शोभाभगवती, विष्णुमती, काठमाडौं, वि.सं.२०२३

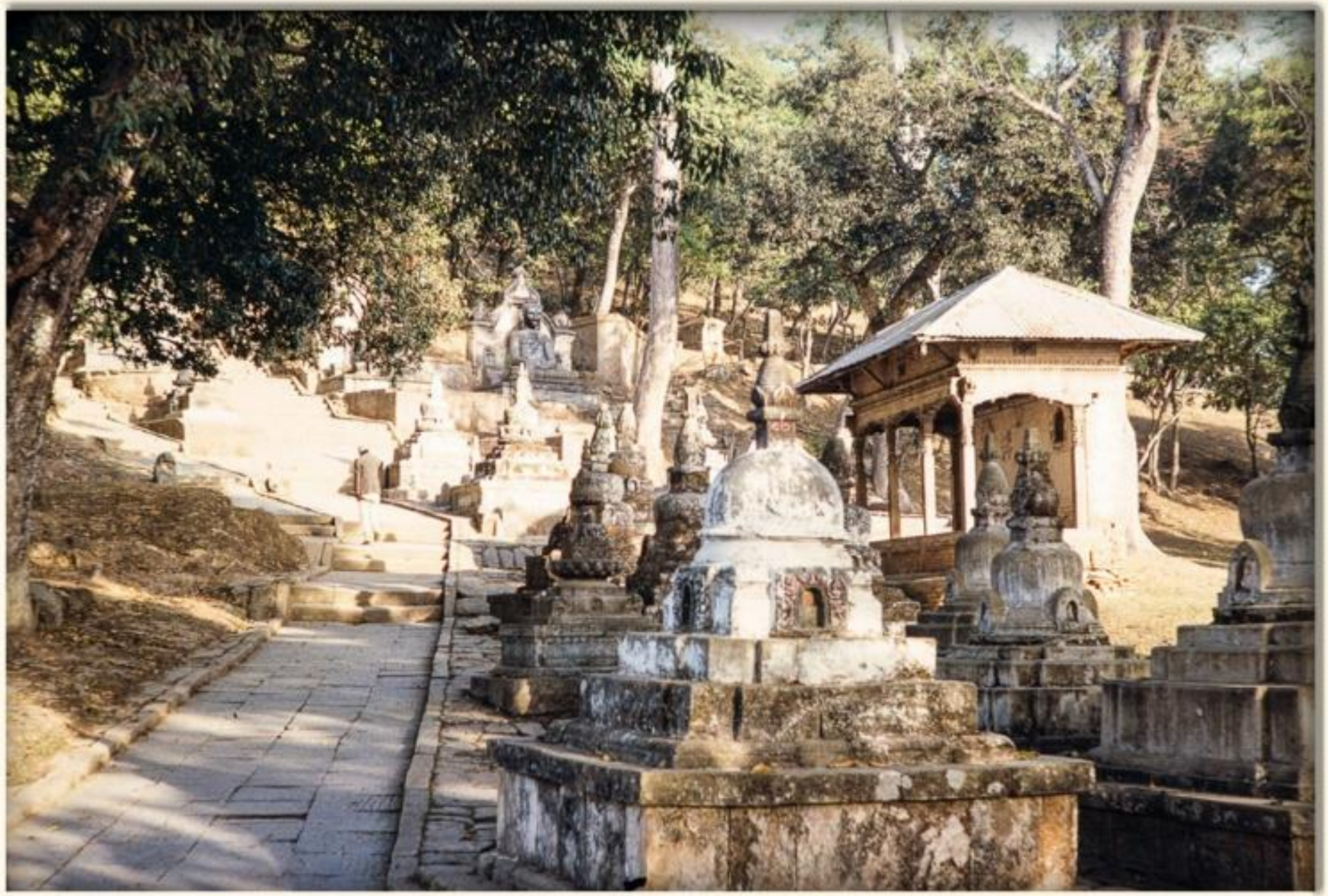

Swambhu (Photographer : Brain Cooke, 2023 BS)

A Collection of Mohan Prasad Sapkota

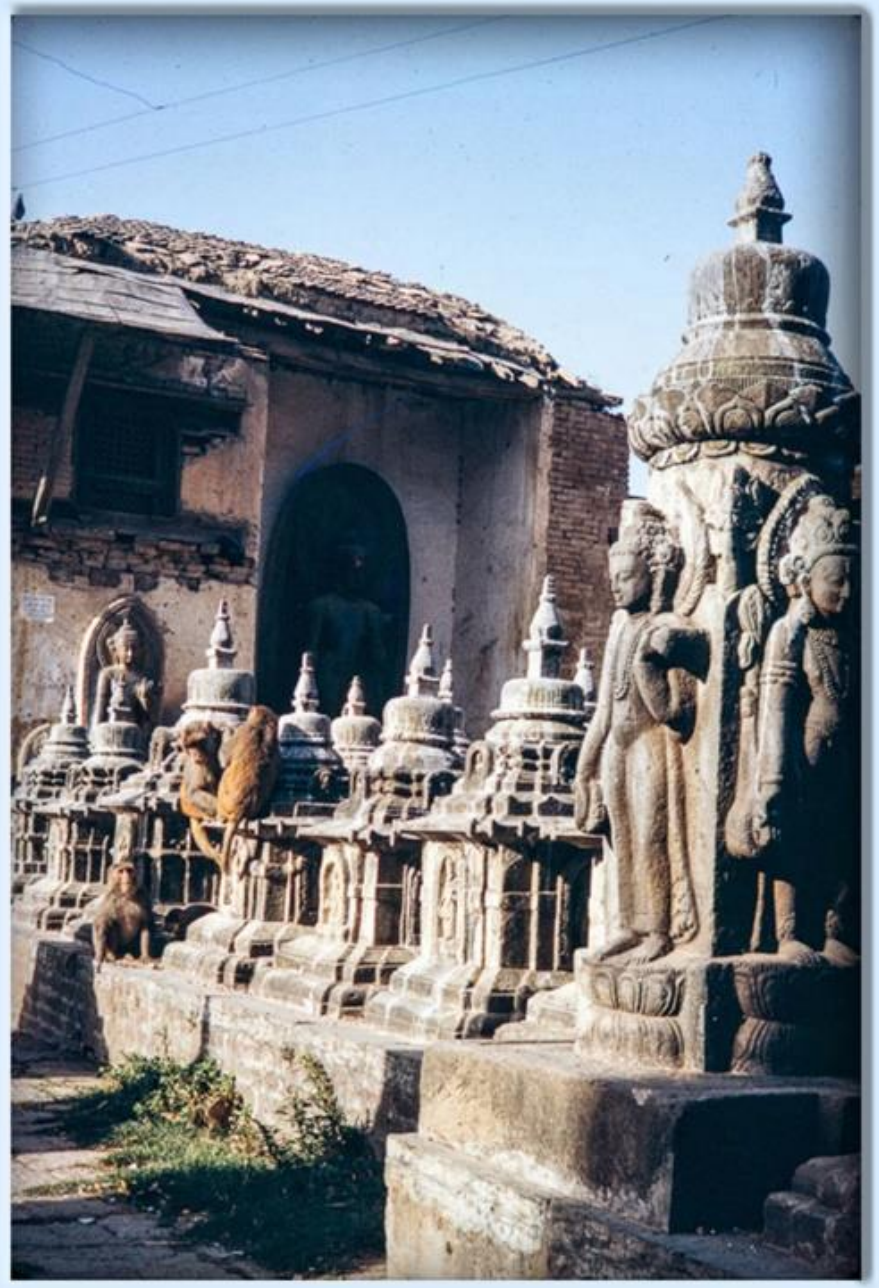

Swayambhu in 2023 BS (taken by Brian Cooke)

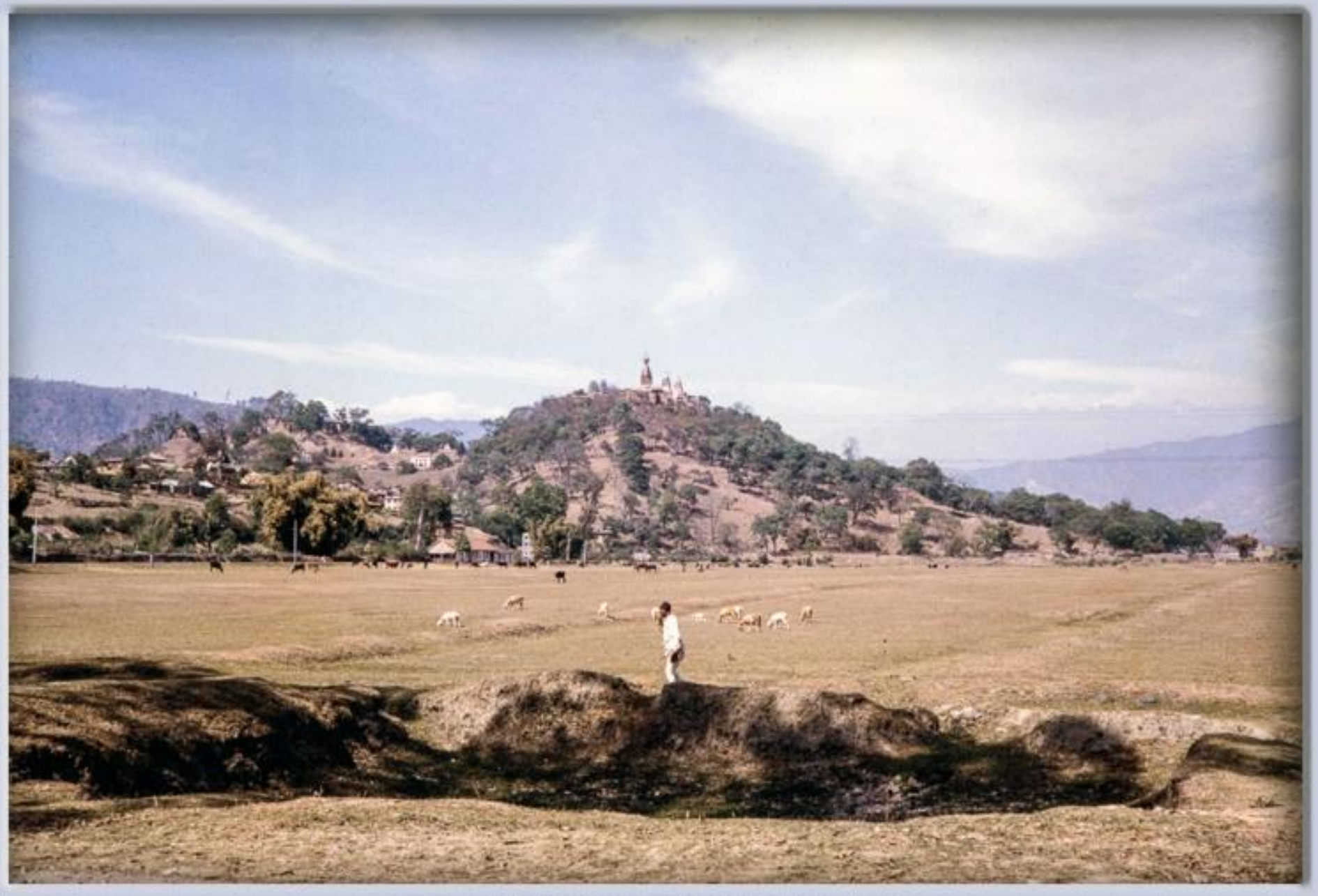

स्वयम्भू , वि.सं.२०२३ साल तिर (तस्बिर : ब्रेन कुक)

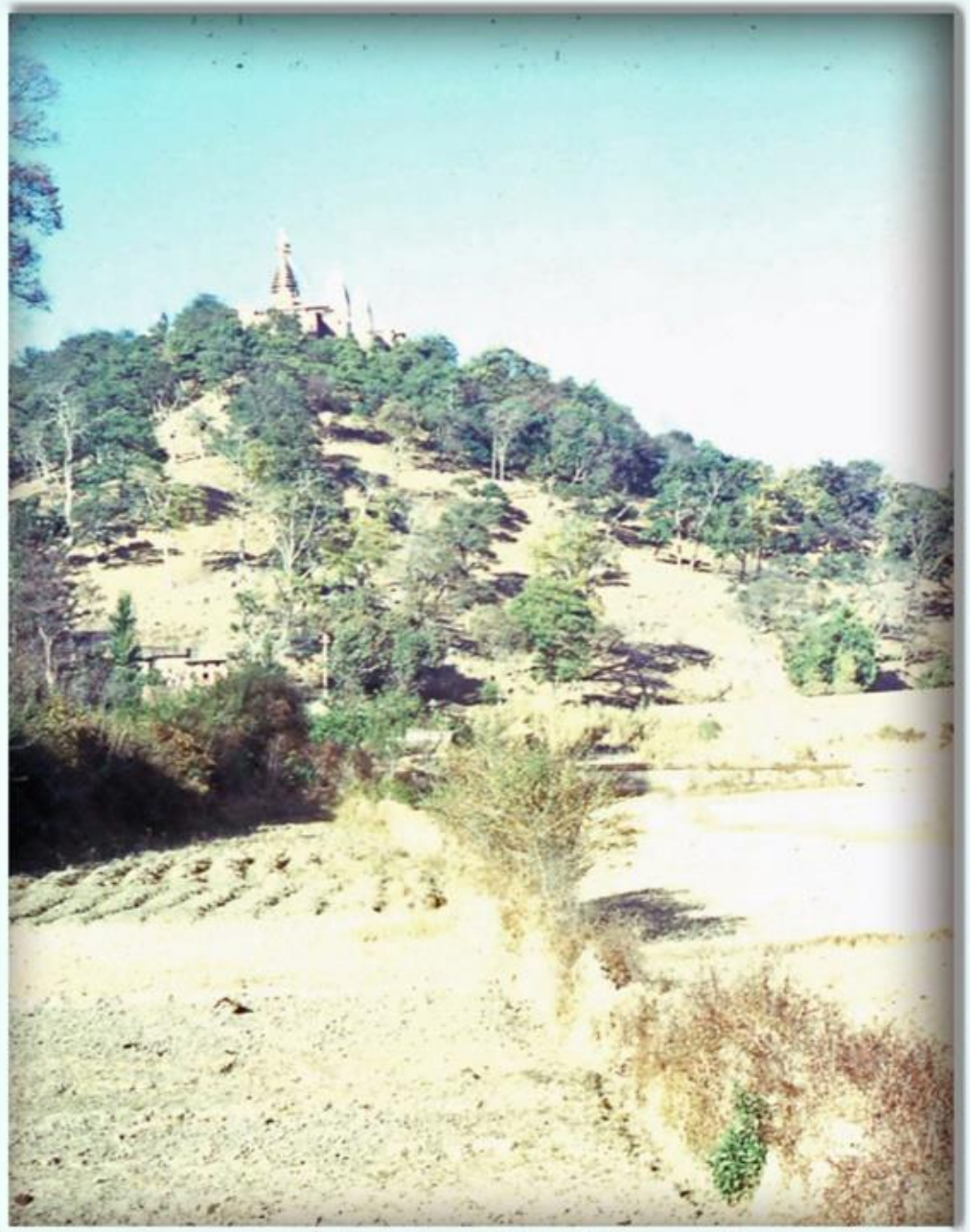

स्वयम्भू, ई.सं.१९६६ (तस्बिर : बिल ल्याम्वेथ)

Swayambhu in 2023 BS (taken by Brian Cooke)

Syambhunath from far South (Photographer : Brain Cooke, Date : 2023 BS)

Swayambhunath Hill from Lagankhel (Photographer : Bill Lambeth, Date : 1966-02)

सङ्कलन : मोहन प्रसाद सापकोटा

काठमाडौं : स्वयम्भूनाथको बाहिरी भित्तो , ई.सं.१९६६-१९६७ (तस्बिर :यानी स्टिन्सन पोलिट्जर)

Source : Joe Hapak (A PCV)

स्वयम्भूनाथ, काठमाडौं, तस्बिर खिचिएको साल : वि.सं.२०२३

Source : John Greer (A PCV), Collector : Mohna Prasad Sapkota

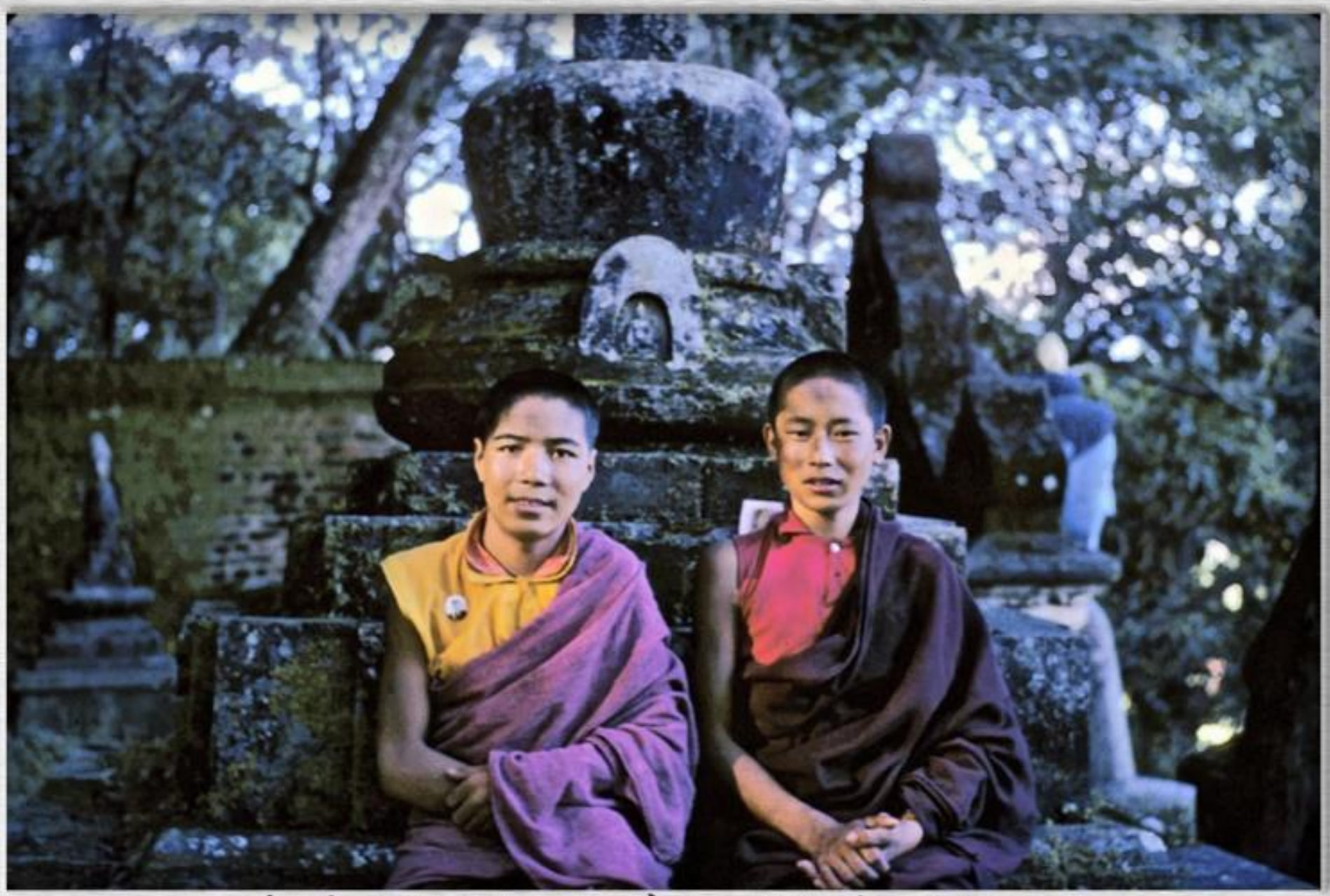

दुई आनीहरू, स्वयम्भूनाथ, काठमाडौं, तस्बिर खिचिएको साल : वि.सं.२०२४

Source : John Greer (A PCV), Collector : Mohan Prasad Sapkota

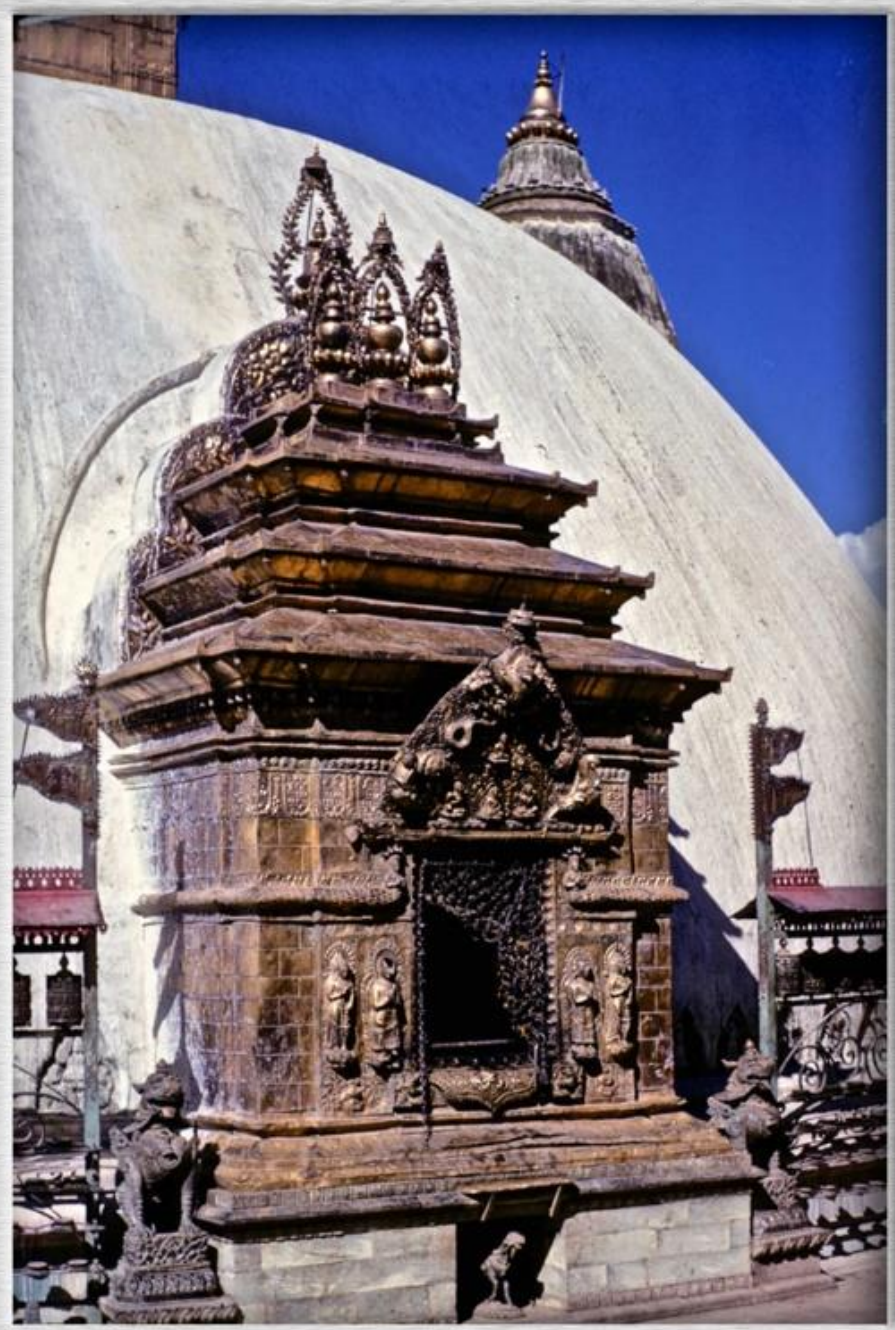

स्वयम्भूनाथ, काठमाडौं, तस्बिर खिचिएको साल : वि.सं.२०२४

Source : John Greer (A PCV), Collector : Mohna Prasad Sapkota

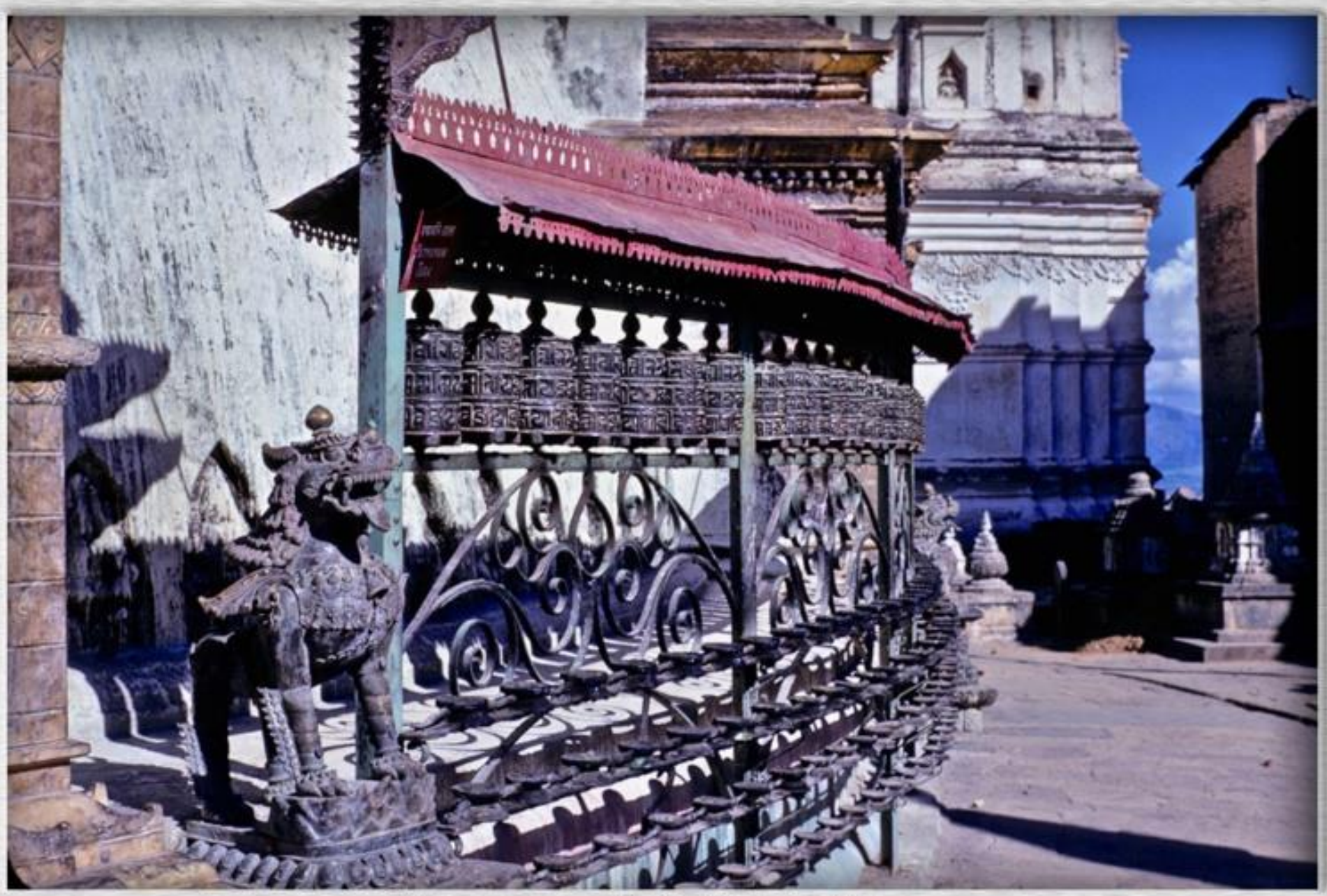

मानेहरू, स्वयम्भूनाथ, काठमाडौं, तस्बिर खिचिएको साल : वि.सं.२०२४

Source : John Greer (A PCV), Collector : Mohna Prasad Sapkota

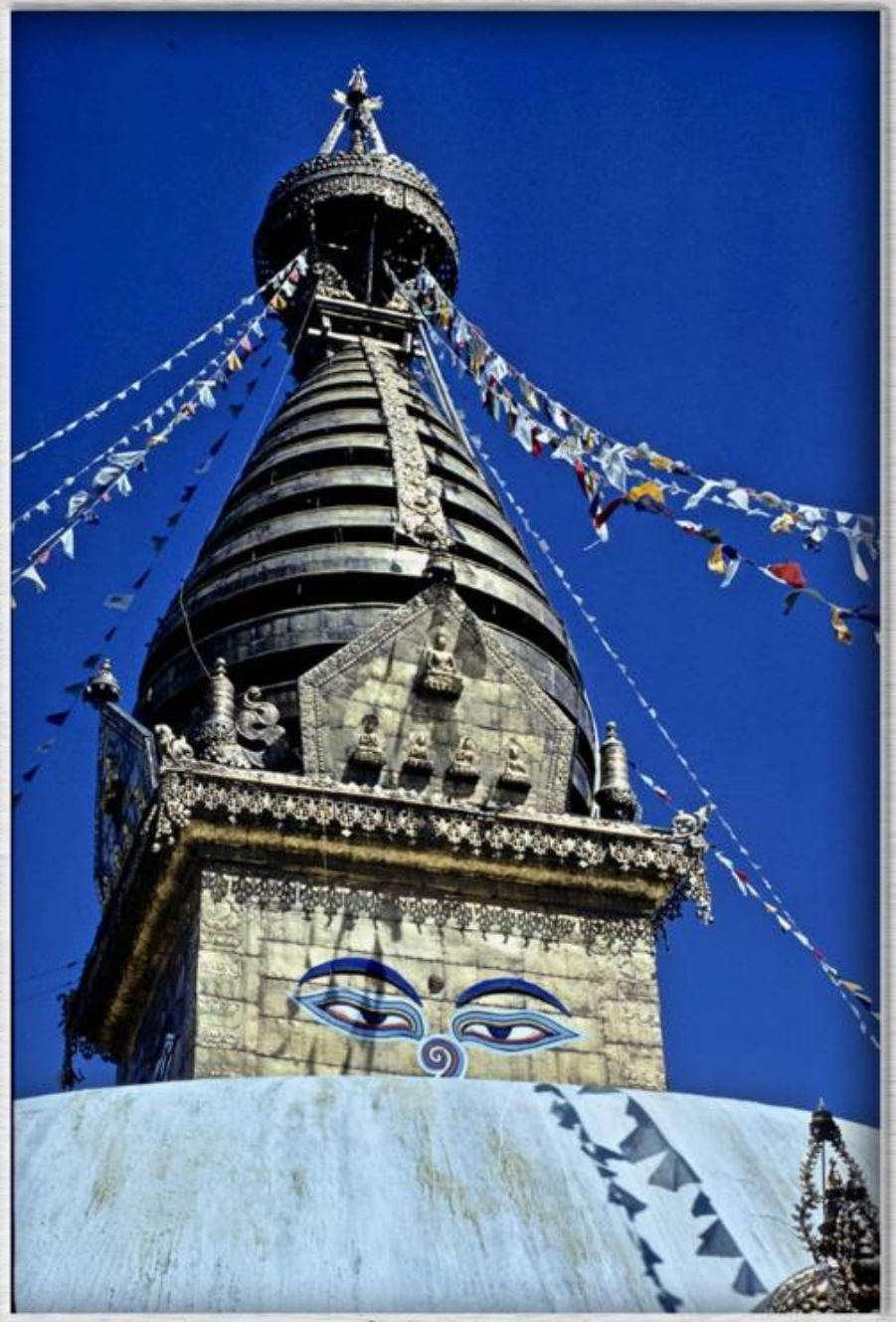

स्वयम्भूनाथ, काठमाडौं, तस्बिर खिचिएको साल : वि.सं.२०२४

Source : John Greer (A PCV), Collector : Mohna Prasad Sapkota

प्रार्थना गररहेका भिक्षुहरू, एक गुम्बा, सयम्भूनाथ, काठमाडौं, तस्बिर खिचिएको साल : वि.सं.२०२४

A Collection of Mohan Prasad Sapkota

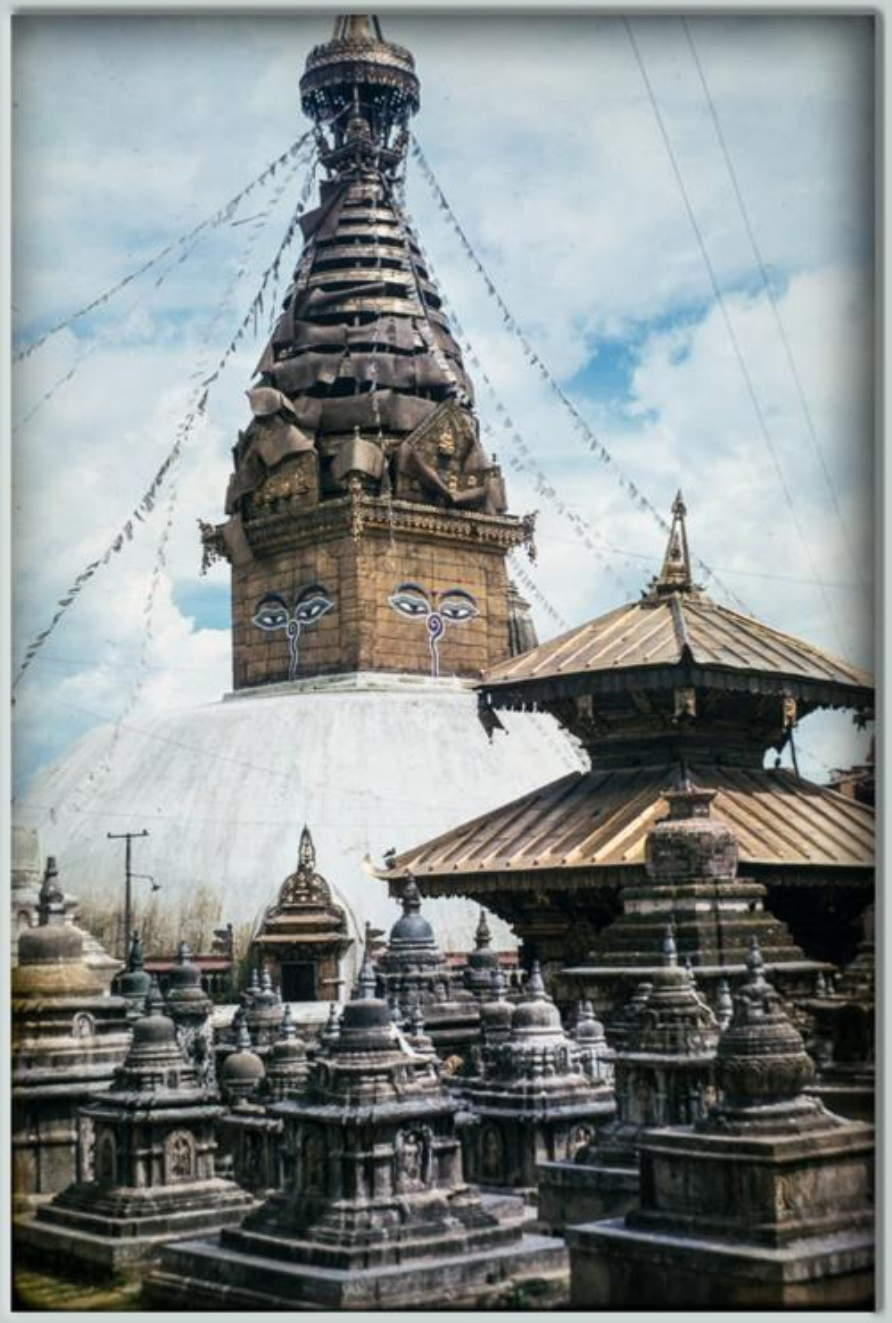

Swayambhu in 1967 AD (taken by Carl Hosticka)

स्वयम्भूबाट काठमाडौं, ई.सं.१९६७ (तस्बिर : कार्ल होस्टिक्का)

स्वयम्भू, ई.सं.१९६७ डिसेम्बर (तस्बिर : जो एण्ड स्वे ह्यामरम्यान)

स्वयम्भू, ई.सं.१९६७ (तस्बिर : माइक गिल एण्ड बारबरा बटरवर्थ)

A Collection of Mohan Prasad Sapkota

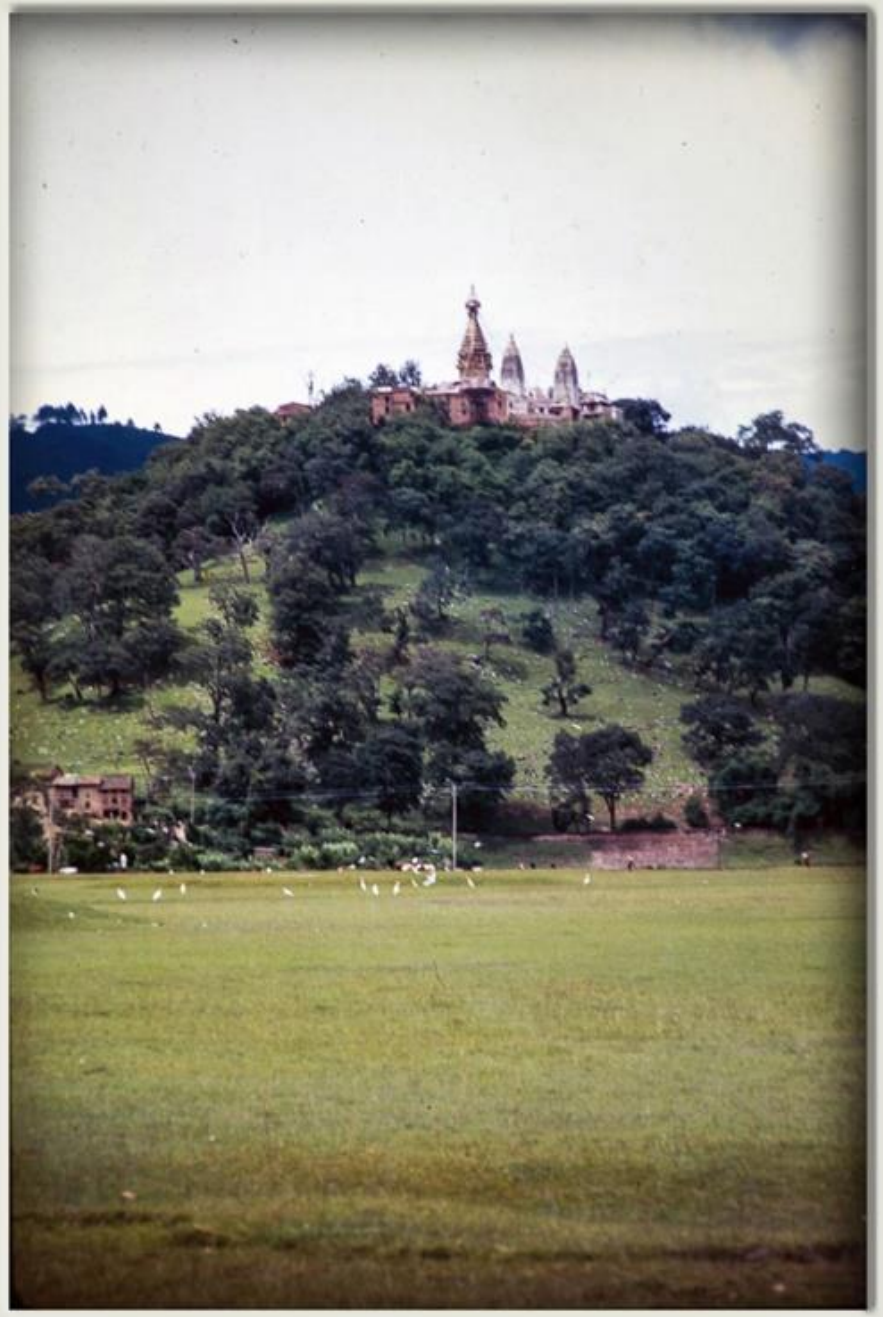

Swayambhu in 1967 AD (taken by Carl Hosticka)

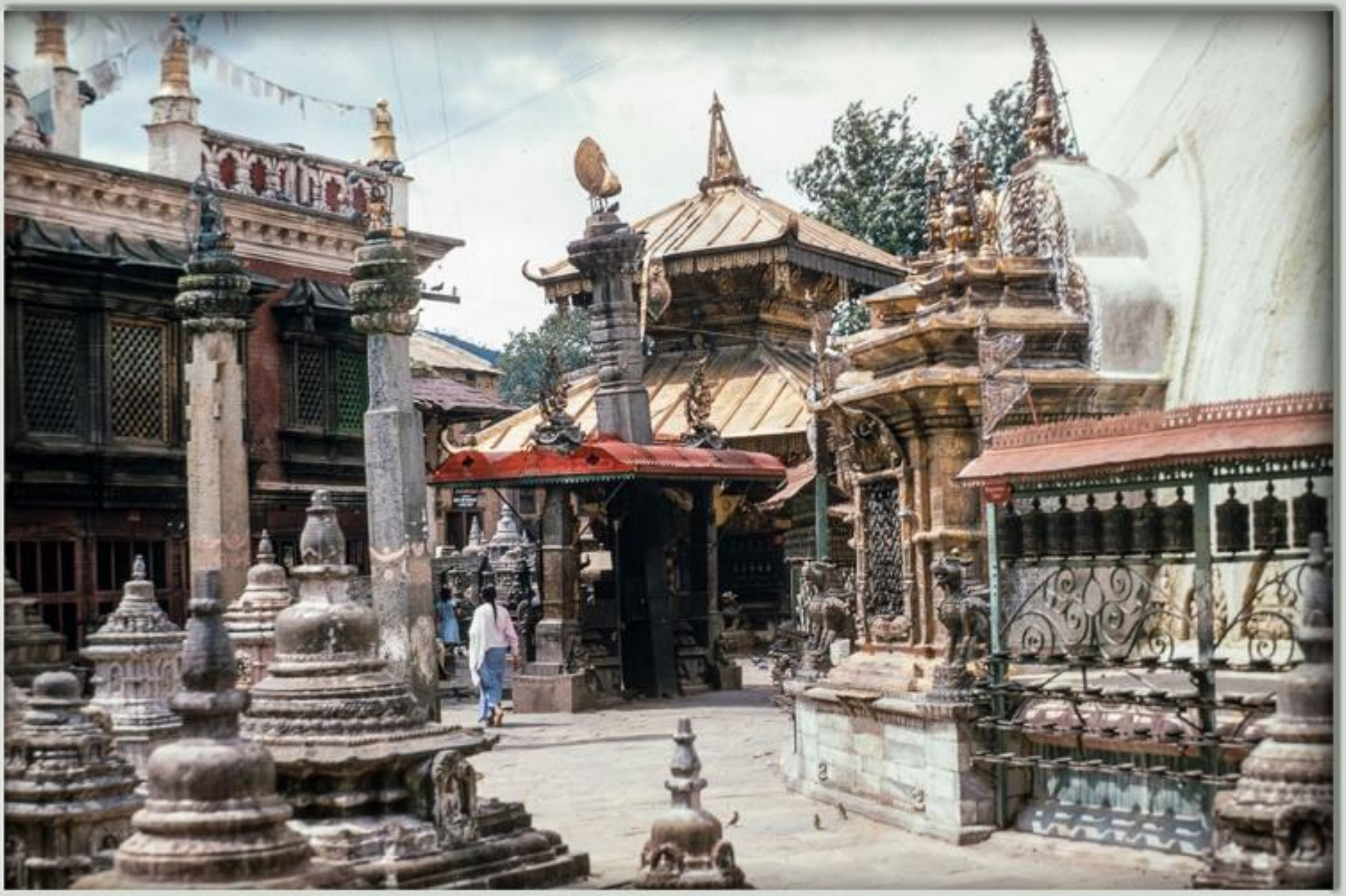

Swayambhu in 1967 AD (taken by Carl Hosticka)

Swayambhu in 1967 AD (taken by Carl Hosticka)

Source : @ Univercity of wilsconsin, Photographer : Francis C.Tucker, Collector: Mohan Prasad Sapkota

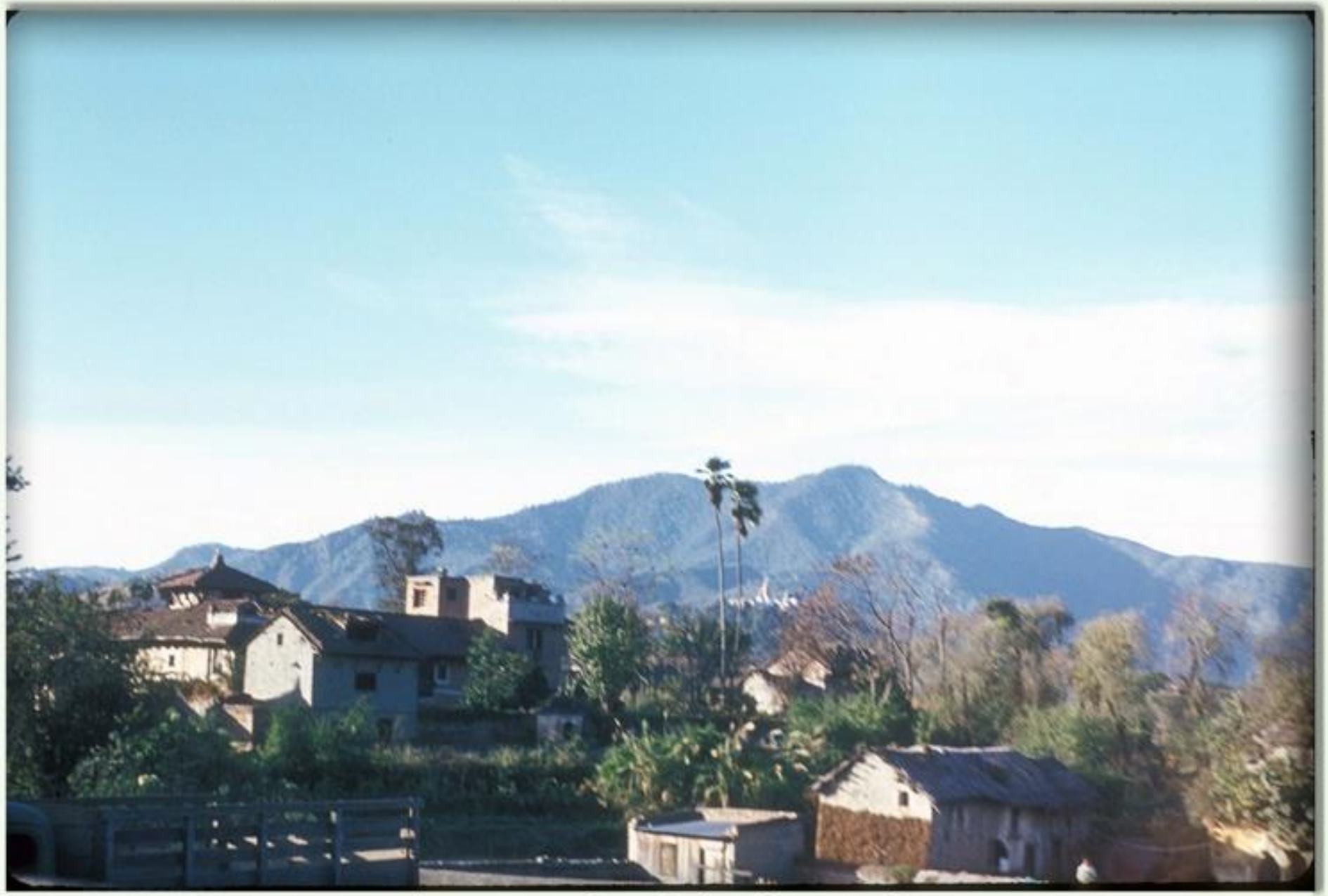

स्वयम्भूनाथको दूर दृश्य, तस्विर खिचिएको साल : वि.सं.२०२५

Source : @ Univercity of wilsconsin, Photographer : Francis C.Tucker, Collector: Mohan Prasad Sapkota

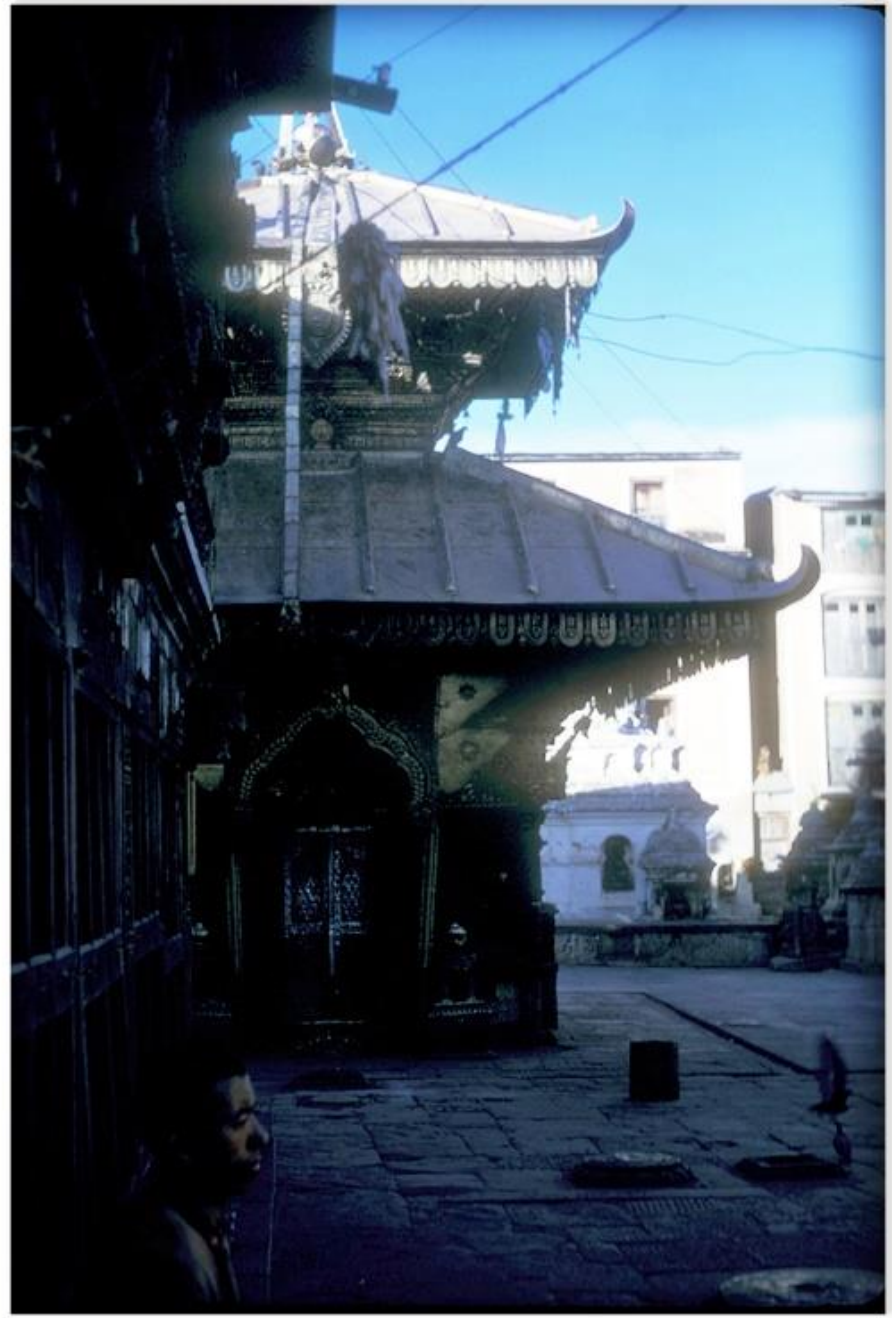

हारतीमाता, स्वयम्भू, काठमाडौं खिचिएको मिति : वि.सं.२०२५ मंसिर १३

Source : @ Univercity of wilsconsin, Photographer : Francis C.Tucker,
Collector: Mohan Prasad Sapkota

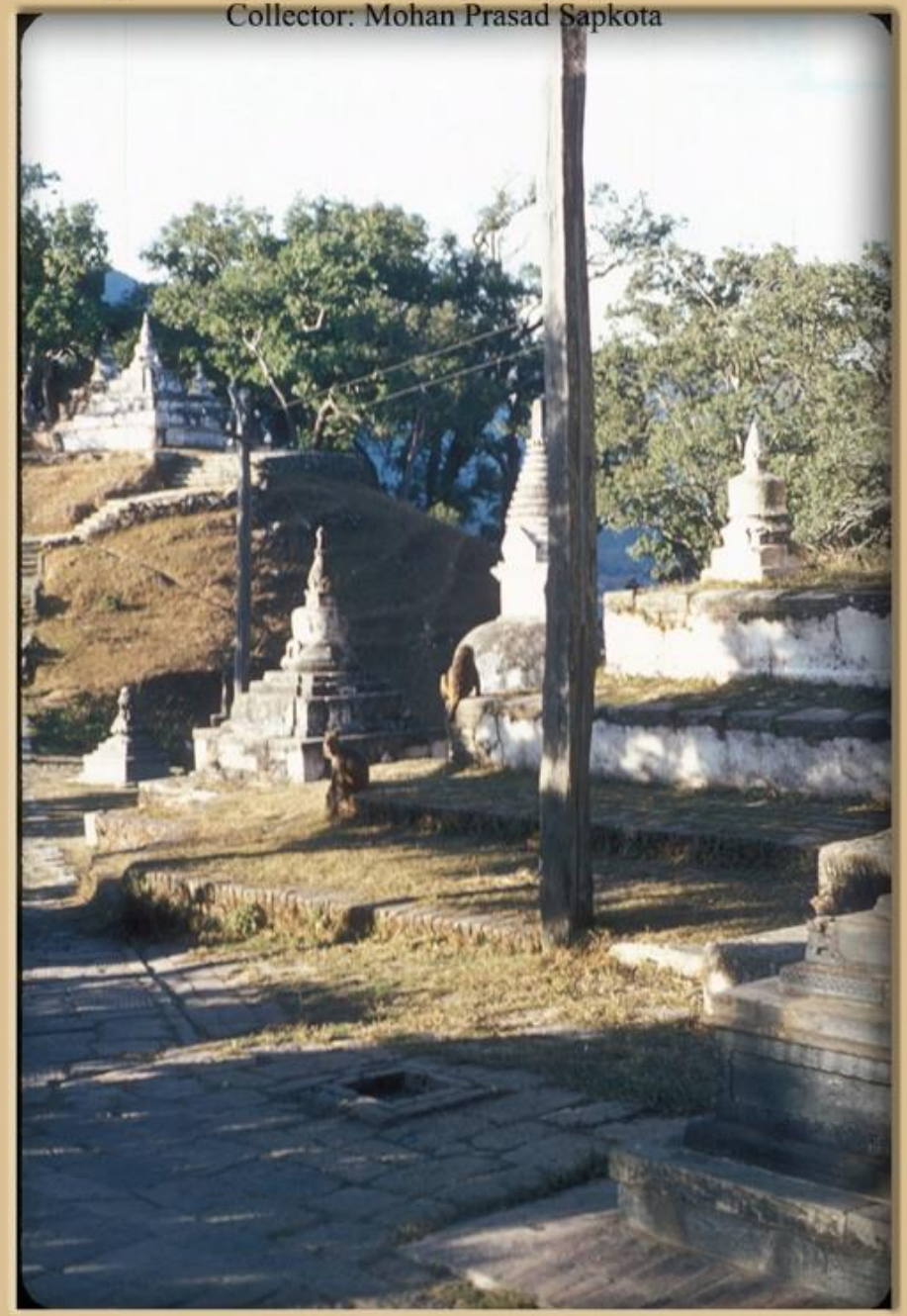

स्वयम्भू क्षेत्र, खिचिएको मिति : वि.सं.२०२५ मंसिर १३

Source : @ Univercity of wilsconsin, Photographer : Francis C.Tucker,
Collector: Mohan Prasad Sapkota

स्वयम्भूनाथ, खिचिएको मिति : वि.सं.२०२५ मंसिर १३

Source : @ Univercity of wilsconsin, Photographer : Francis C.Tucker,
Collector: Mohan Prasad Sapkota

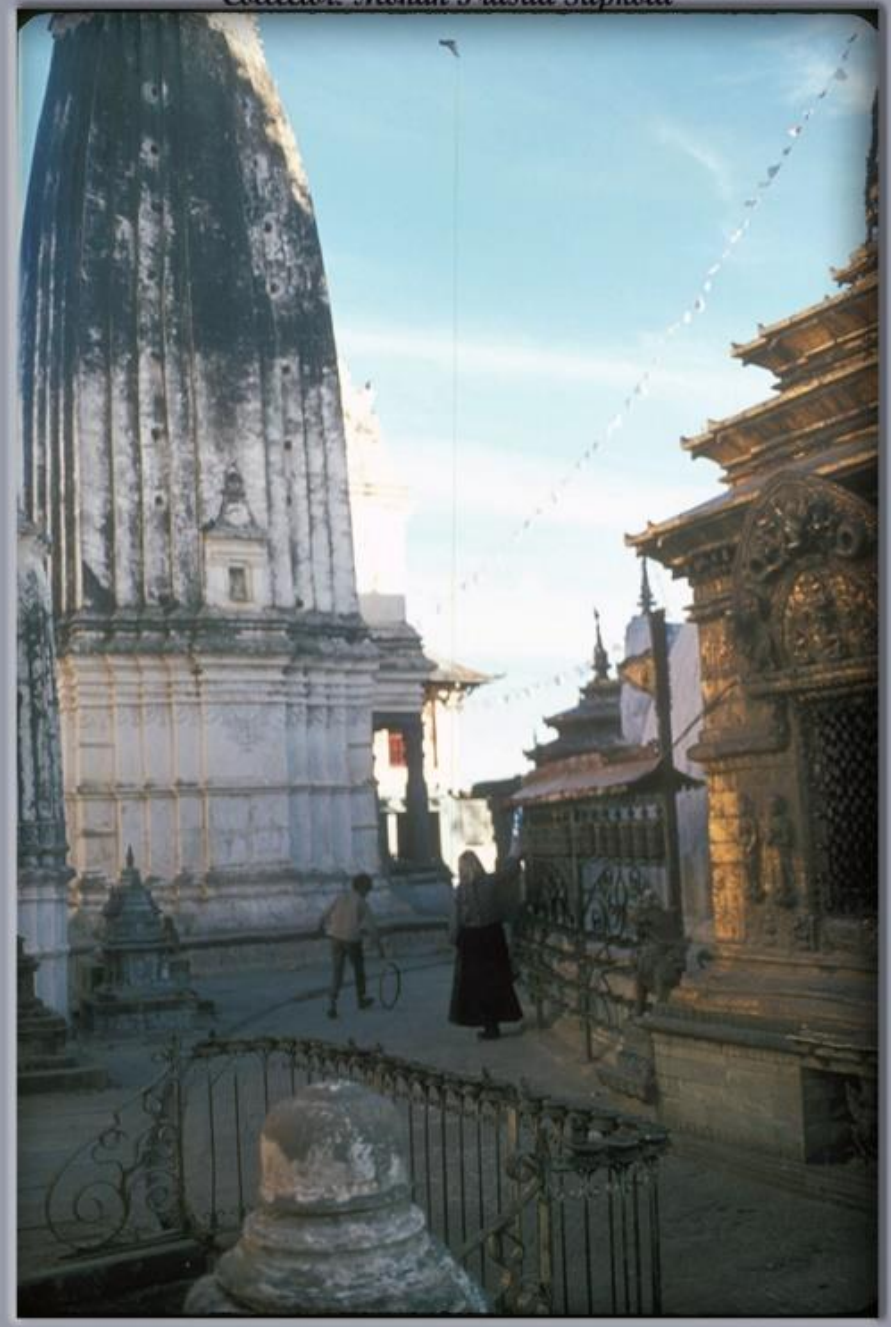

स्वयम्भूनाथ, खिचिएको साल : वि.सं.२०२५

Source : @ Univercity of wilsconsin, Photographer : Francis C.Tucker,
Collector: Mohan Prasad Sapkota

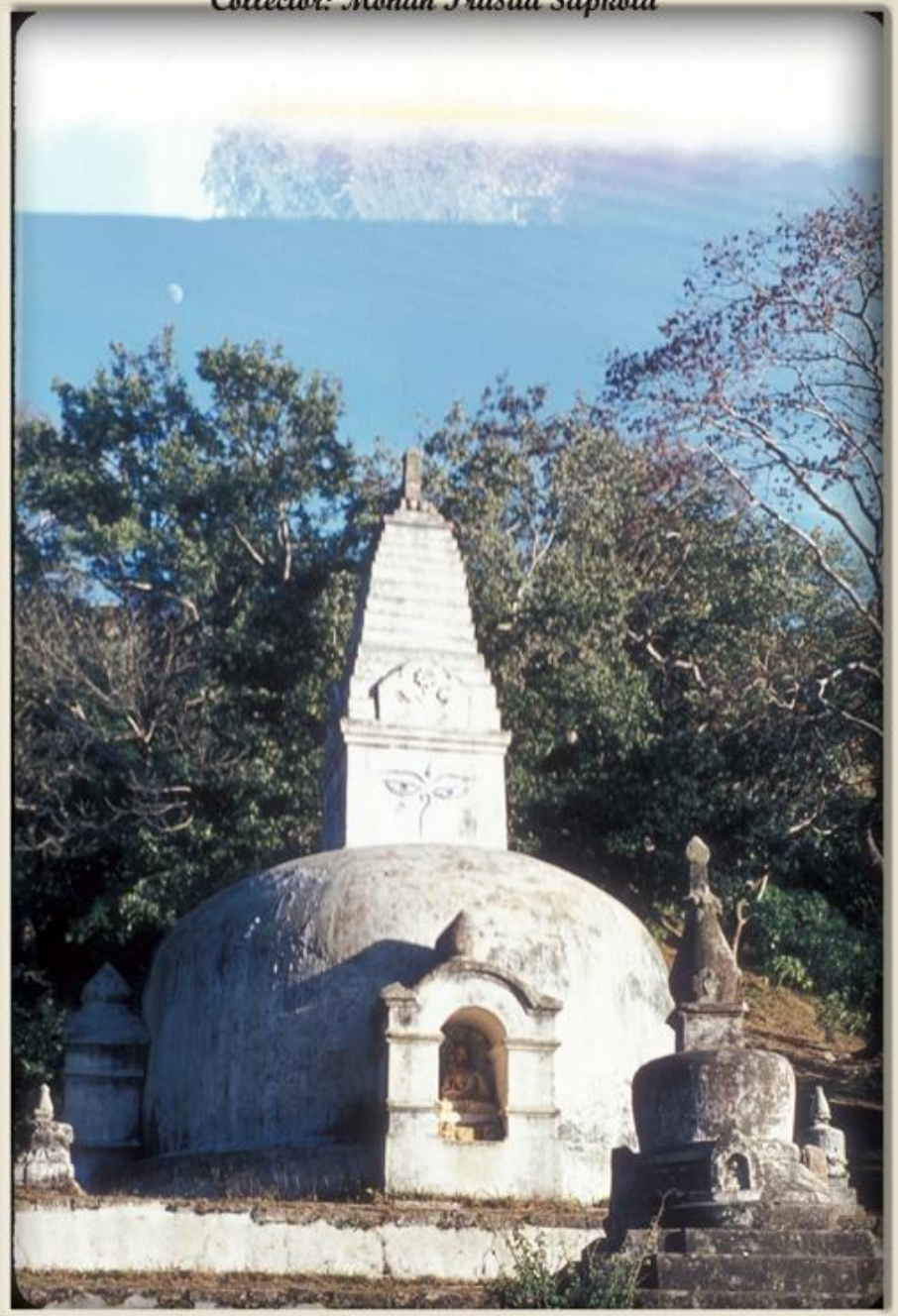

एक चैत्य, काठमाडौं, खिचिएको साल : वि.सं. २०२५

Source : @ Univercity of wilsconsin, Photographer : Francis C.Tucker, Collector: Mohan Prasad Sapkota

स्वयम्भूमा रहेको एक गुम्बा, खिचिएको साल : वि.सं.२०२५

Source : John Greer (A PCV), Collector : Mohan Prasad Sapkota

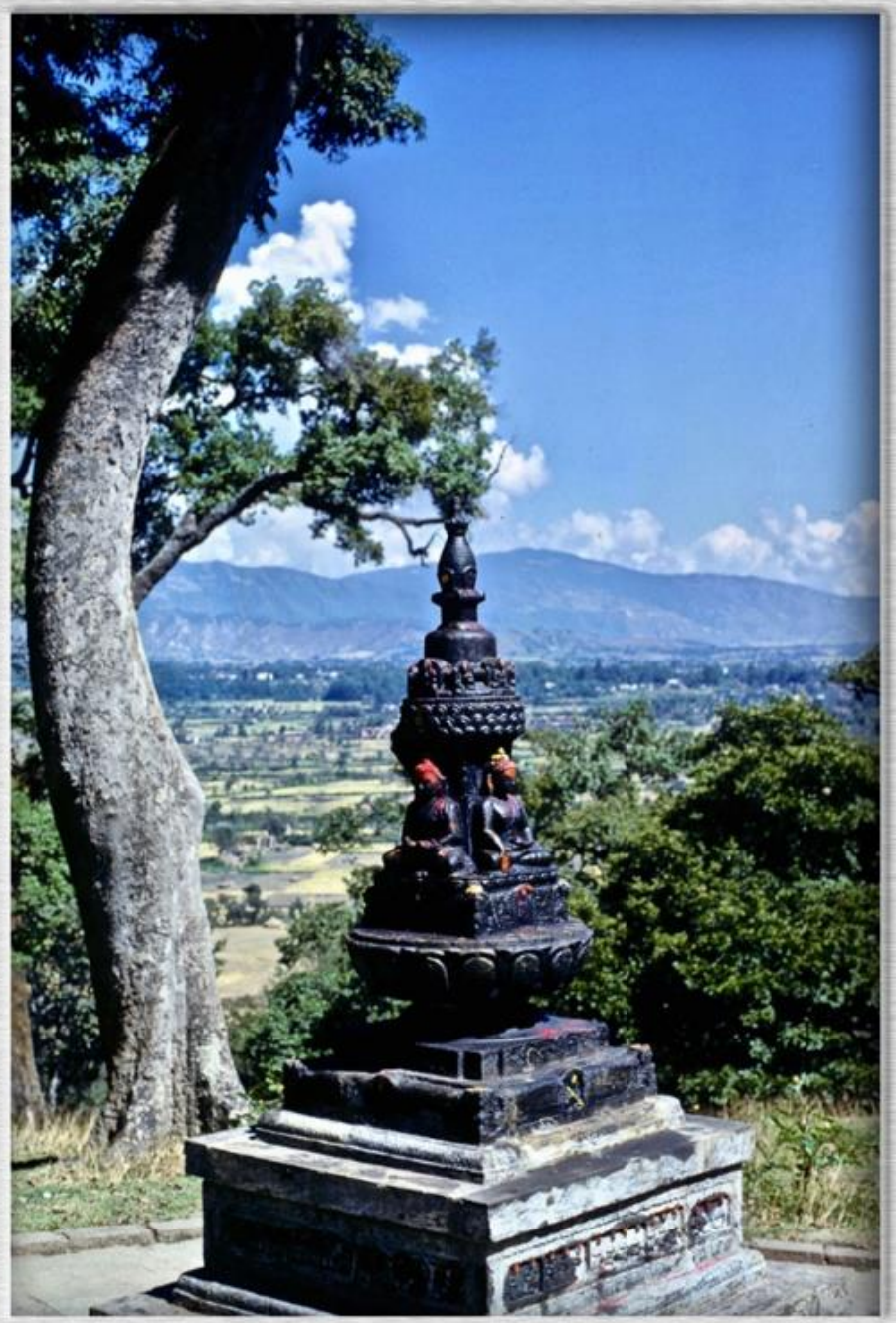

स्वयम्भूनाथ क्षेत्र, काठमाडौं, तस्बिर खिचिएको साल : वि.सं.२०२५

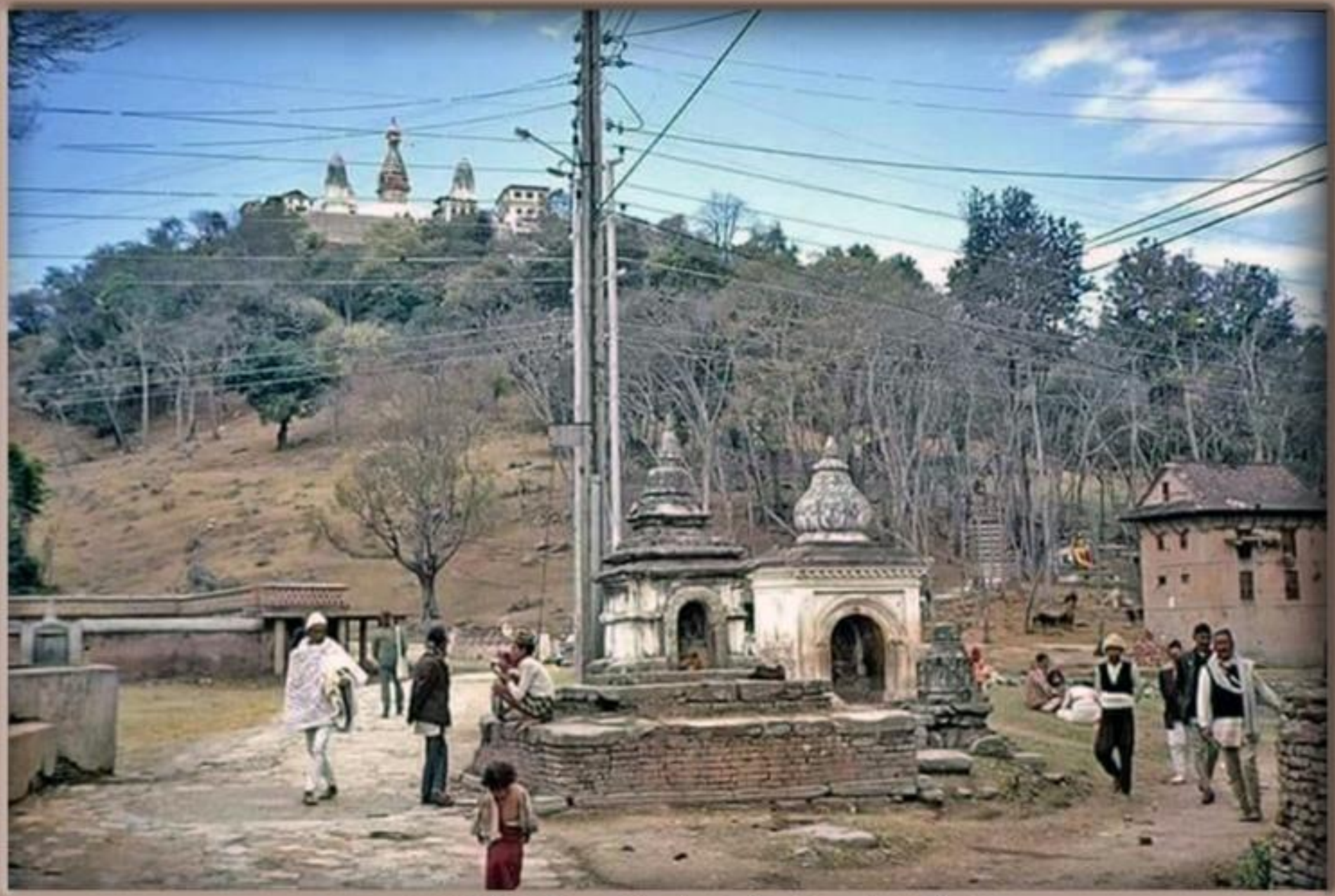

स्वयम्भूनाथ, श्रोत : फ्लिकर (सङ्कलन : मोहन प्रसाद सापकोटा)

Young girl staying warm in winter chill. Swayambhunath visible in the background. 1968 AD, Kathmandu
(By : Valerie Cost)

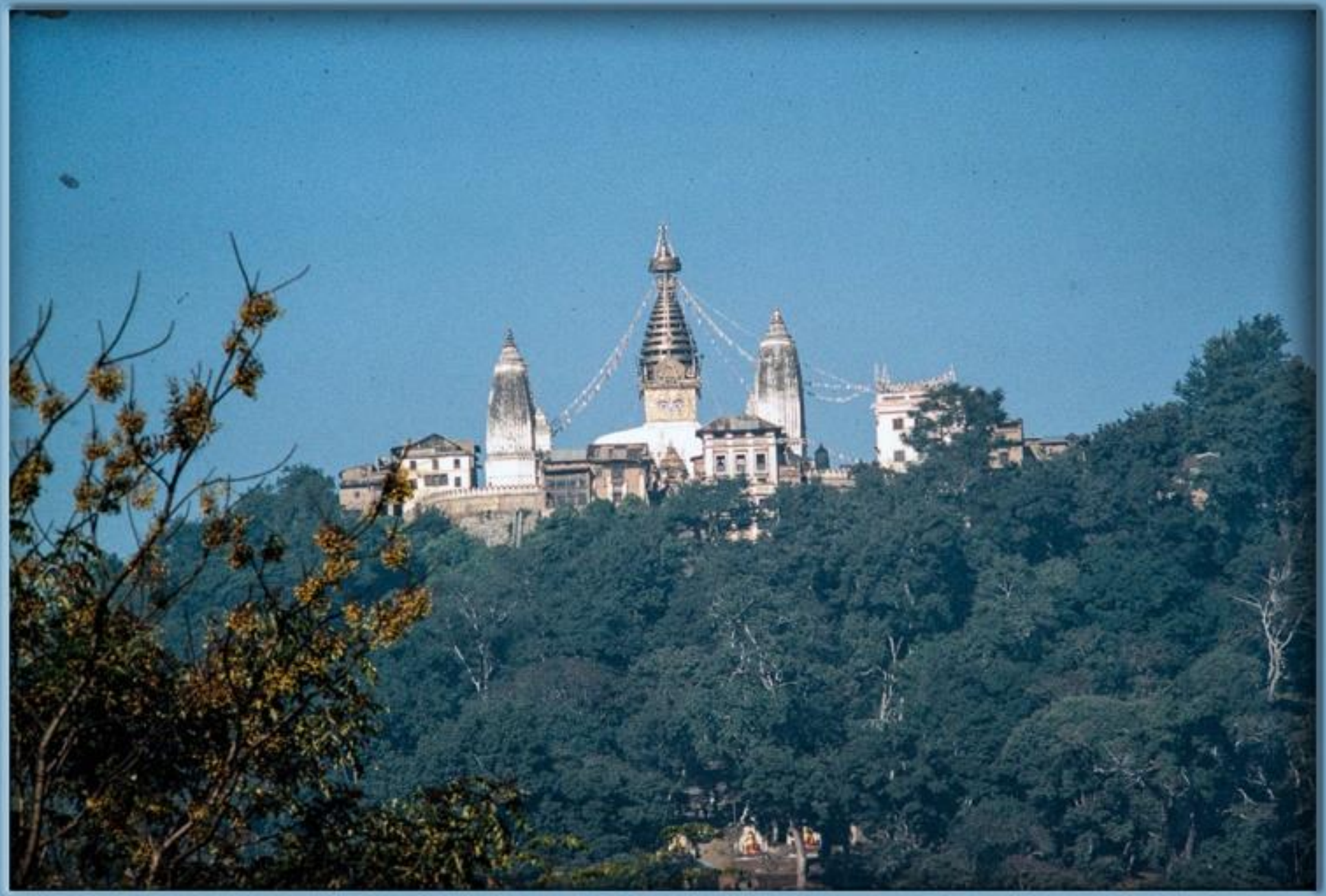

Swayambhu in 1968-10 AD (taken by Doug and Nancy Hatch)

स्वयम्भूमा मेला भर्दै ई.सं.१९६८ (तस्विर : मेल गोल्डम्यान)

Swayambhunath from Tribhuwan University
(Photographer : Doug & Nancy Hatch, Date : 1968-10-14)

सङ्कलन : मोहन प्रसाद सापकोटा

हारती माताको मन्दिर, स्वयम्भू (तस्बिर : डग हल, सन् १९६८ मे १२ बुद्धजयन्ती)

सङ्कलन : मोहन प्रसाद सापकोटा

किमाडोल, स्वयम्भूको फेदी (तस्बिर : टिम मेकर, १९६८ जुलाइ)

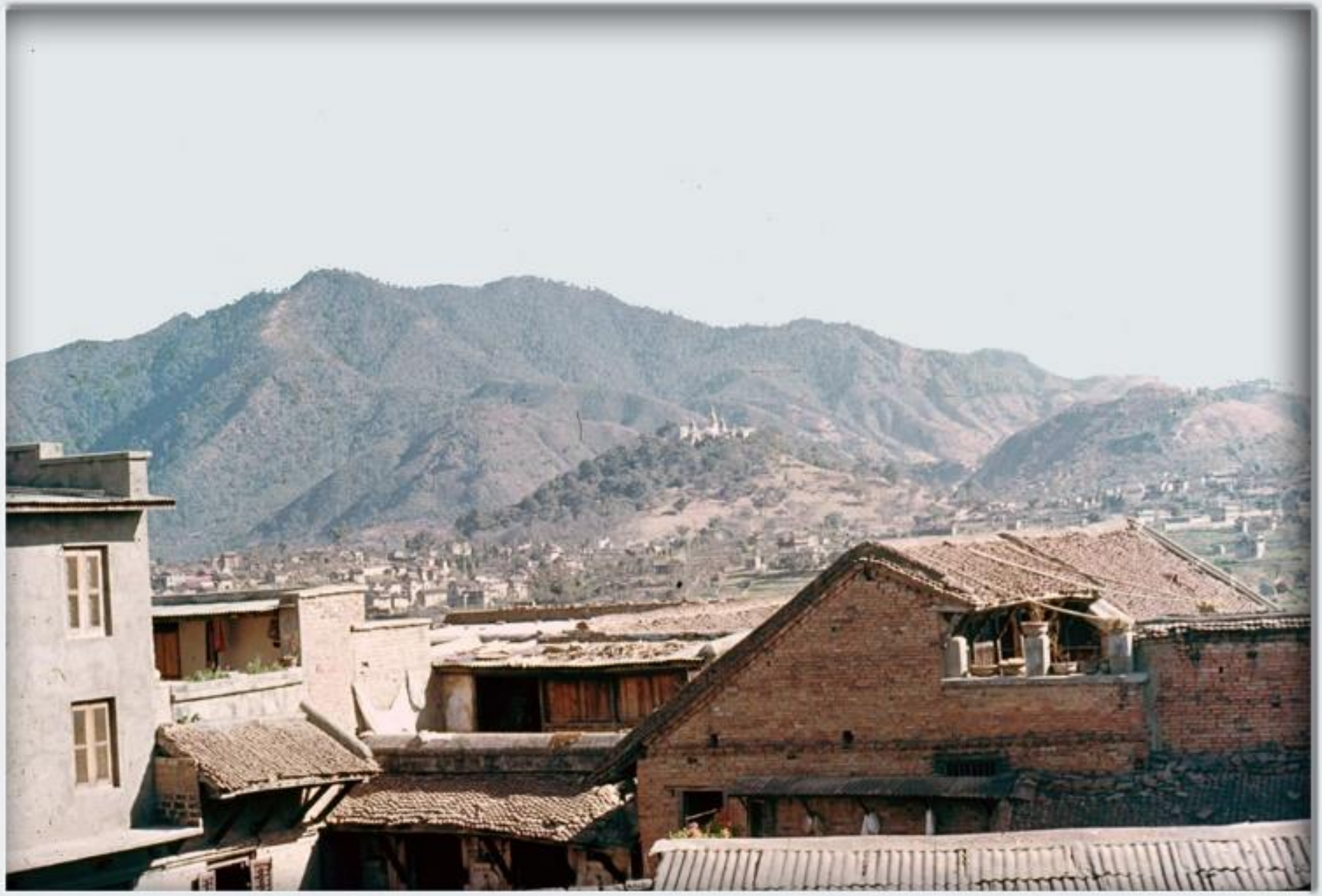

Swayambhunath from Maru Tole (Photographer : Mel Goldman, Date : 1968)

Below Swayambhunath, celebrating Buddha Poornima (Photographer : Mel Goldman, 1968)

Source : John Greer (A PCV), Collector : Mohan Prasad Sapkota

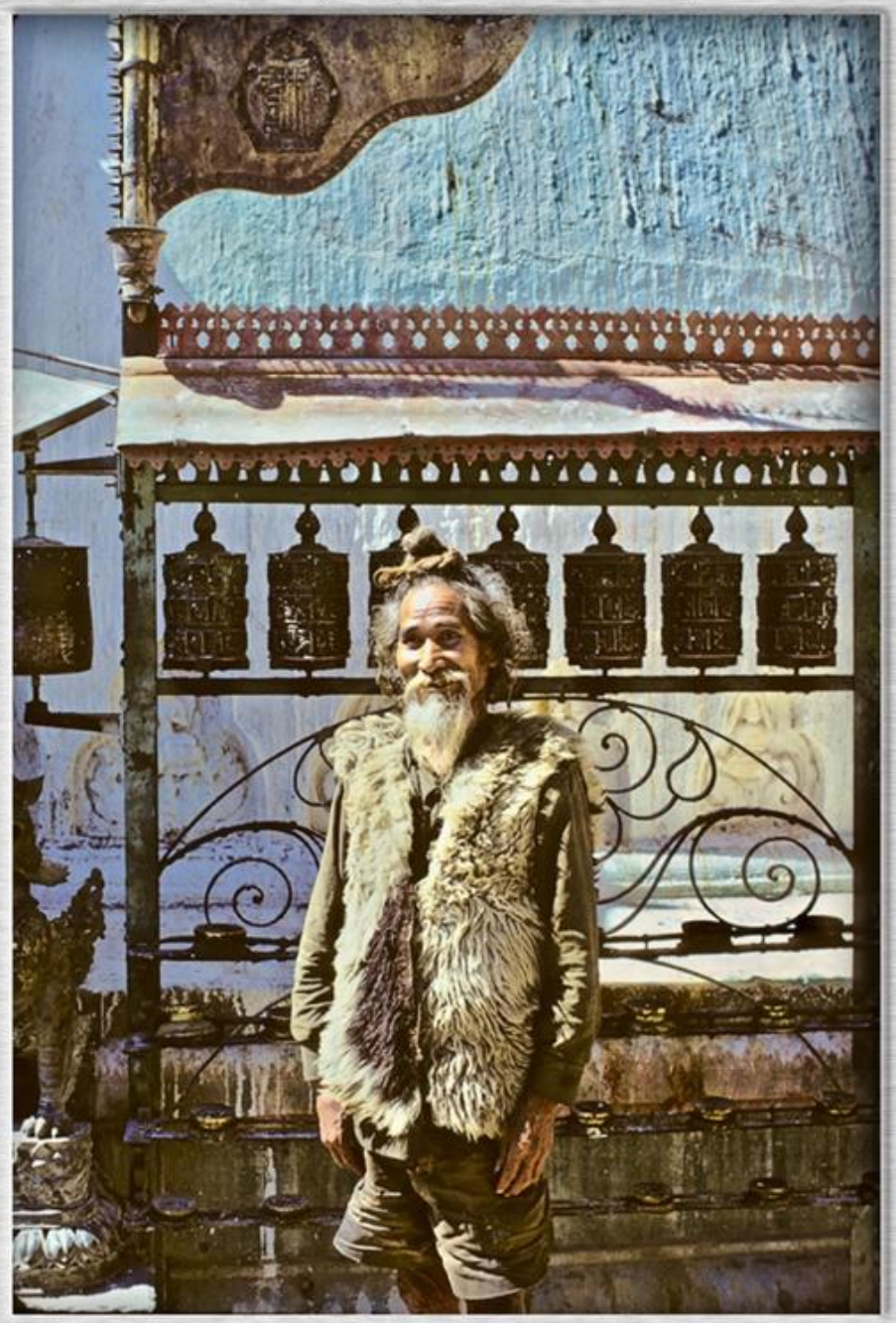

स्वयम्भूनाथमा उभिएका एक साधु, काठमाडौं, तस्बिर खिचिएको साल : वि.सं.२०२५

तस्विर श्रोत : मेल गोल्डम्यान (एक पी.सी.भी.), संकलन : मोहन प्रसाद सापकोटा

एक धार्मिक चाड मनाइरहेको दृश्य, काठमाडौं, वि.सं.२०२६

तस्बिर श्रोत : मेल गोल्डम्यान (एक पी.सी.भी.), संकलन : मोहन प्रसाद सापकोटा

मेला वा जात्रा, स्वयम्भूनाथ नजिक, वि.सं.२०२६

तस्बिर श्रोत : मेल गोल्डम्यान (एक पी.सी.भी.), संकलन : मोहन प्रसाद सापकोटा

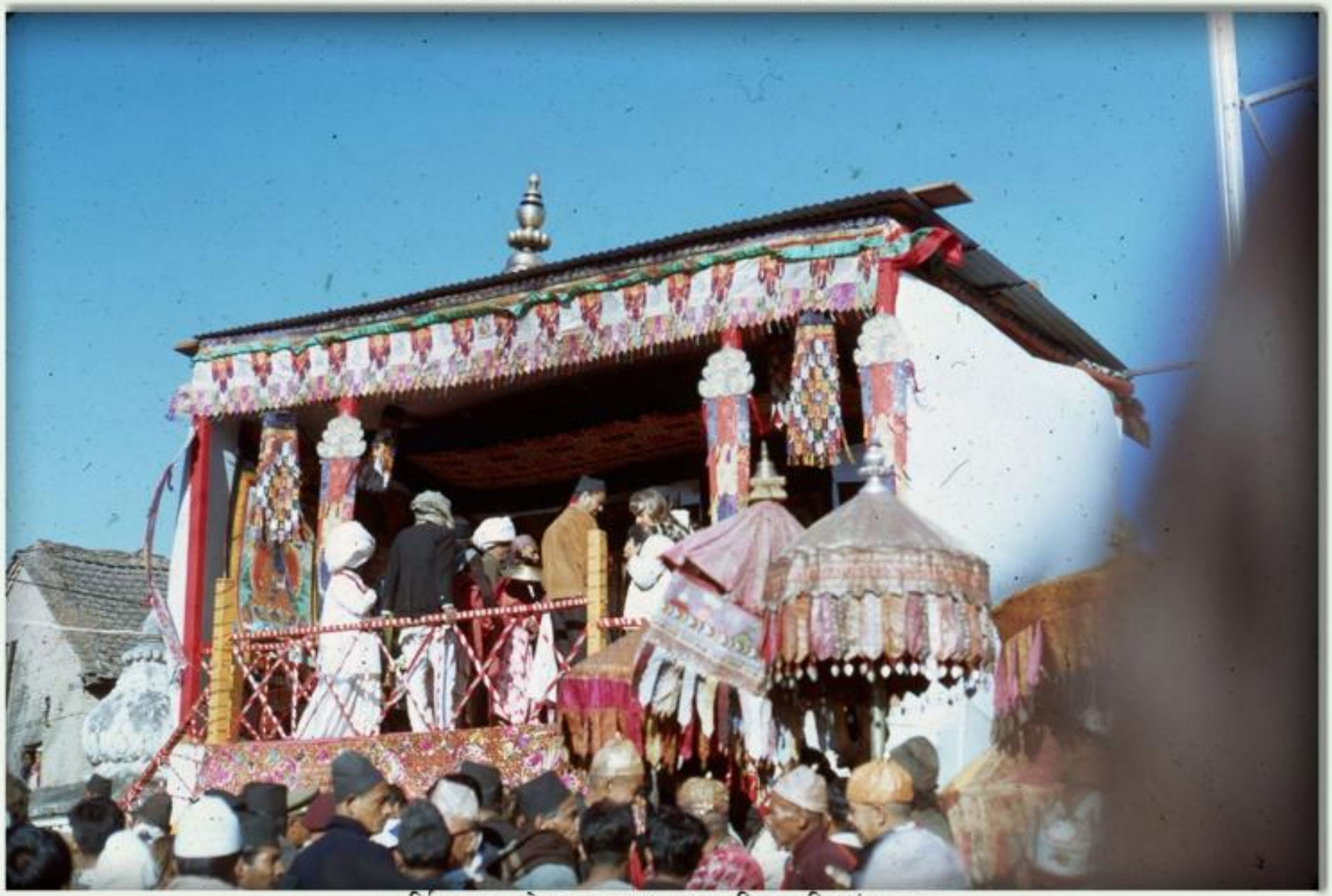

धार्मिक समारोह, स्वयम्भूनाथ नजिक, वि.सं.२०२६

Source : TedTumelare (A.P.C.V.), A Collection of Mohan Prasad Sapkota

स्वयम्भूनाथ उक्लने पूर्वी सिँढी, काठमाडौं, वि.सं.२०२६

Source : TedTumelare (A P.C.V.), A Collection of Mohan Prasad Sapkota

काठमाडौं शहरबाट स्वयम्भूनाथ जाने एक गल्ली, काठमाडौं, वि.सं.२०२६

Source : Ted Tumelare (A P.C.V.), A Collection of Mohan Prasad Sapkota

स्वयम्भूनाथ क्षेत्रमा रमाइरहेका केही तिब्बती महिलाहरू, काठमाडौं, वि.सं.२०२६

Swayambhunath from Nagarjun Hill (Photographer : Doug Hall, Date :1969-04-10)

सङ्कलन : मोहन प्रसाद सापकोटा

स्वयम्भूनाथ (तस्बिर : चार्ल्स हिबर्ट, मे १९६९)

सङ्कलन : मोहन प्रसाद सापकोटा

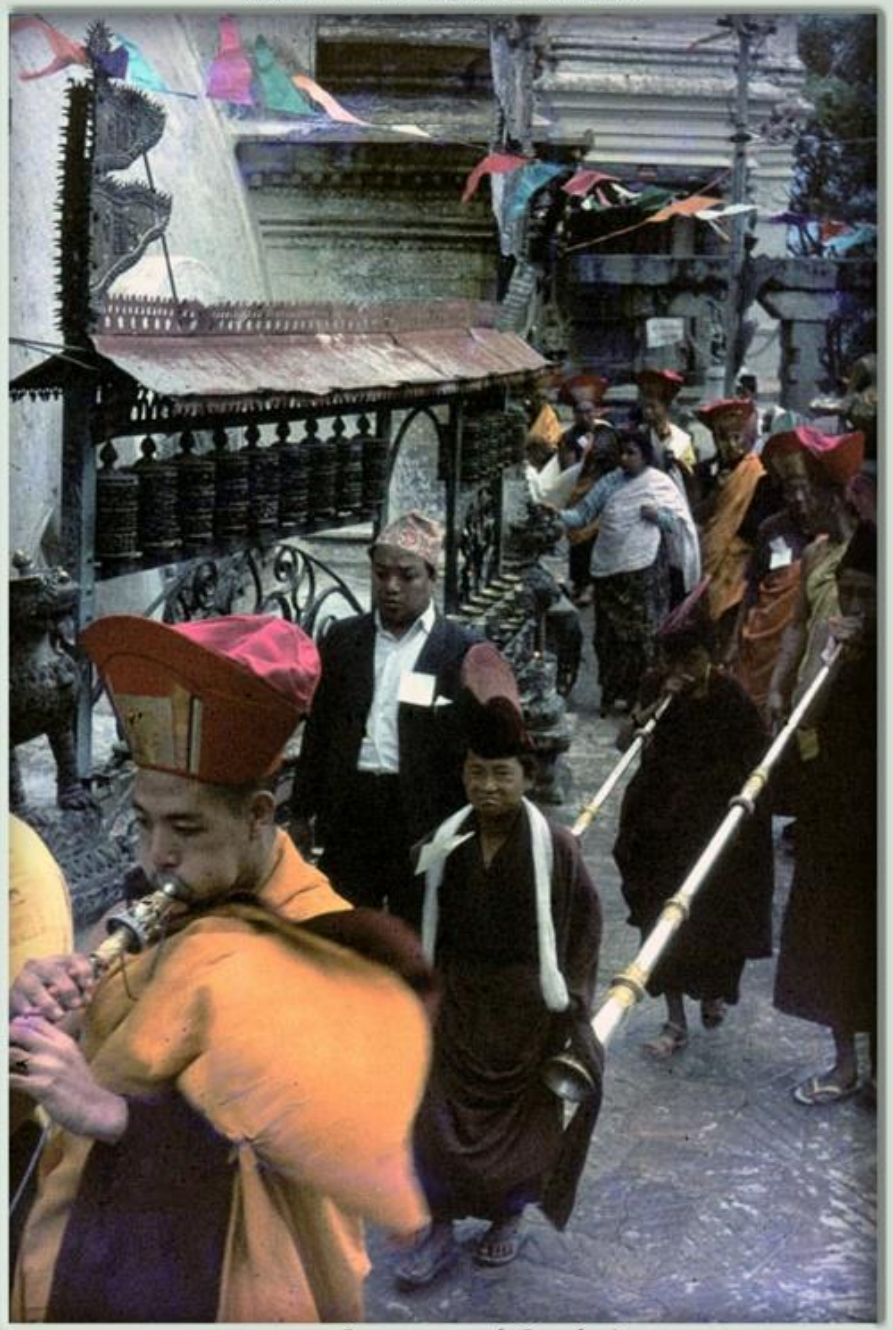

स्वयम्भूनाथ (तस्बिर : चार्ल्स हिबर्ट, मे १९६९)

सङ्कलन : मोहन प्रसाद सापकोटा

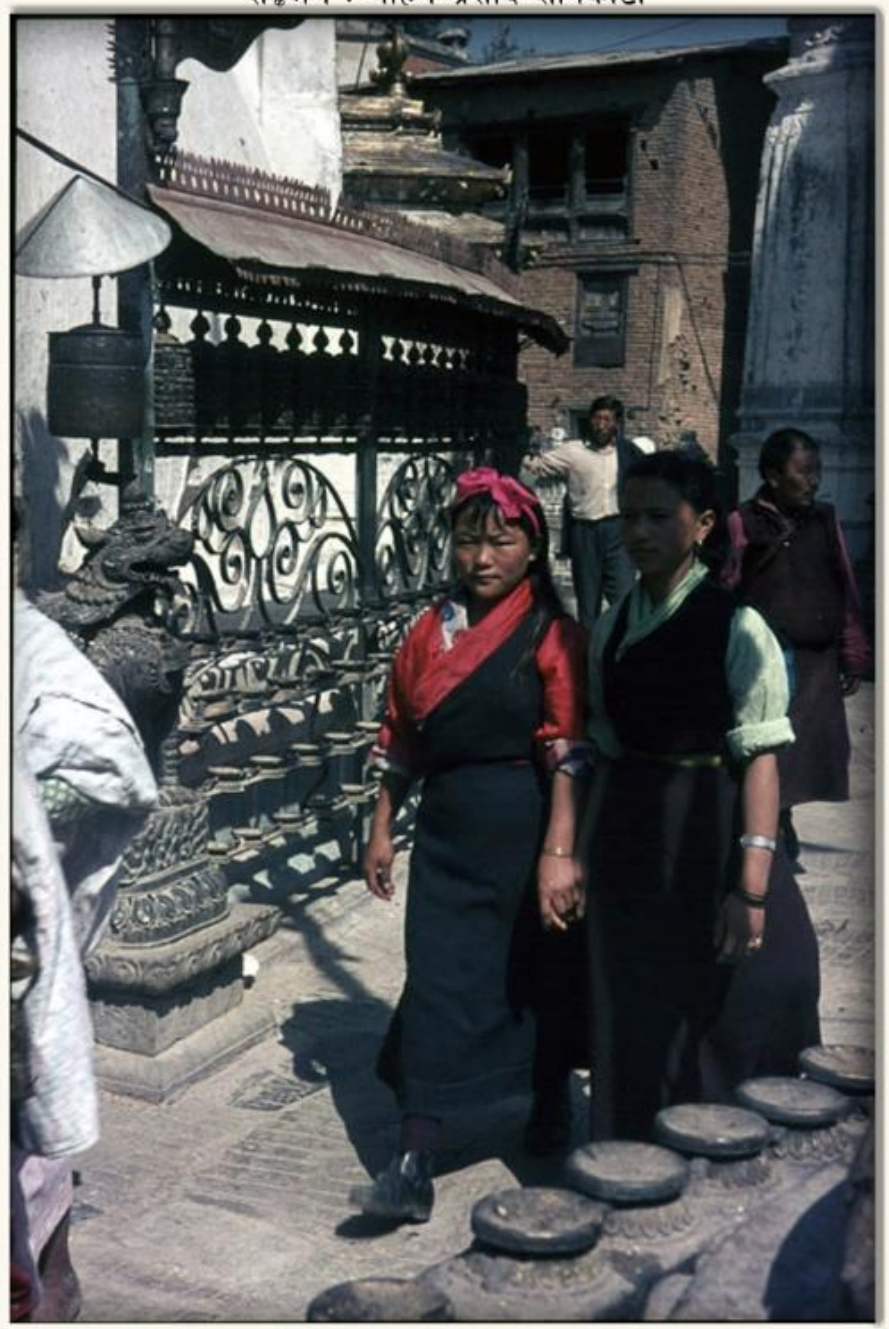

स्वयम्भूनाथ (तस्बिर : चार्ल्स हिबर्ट, मे १९६९)

A Collection of Mohan Prasad Sapkota

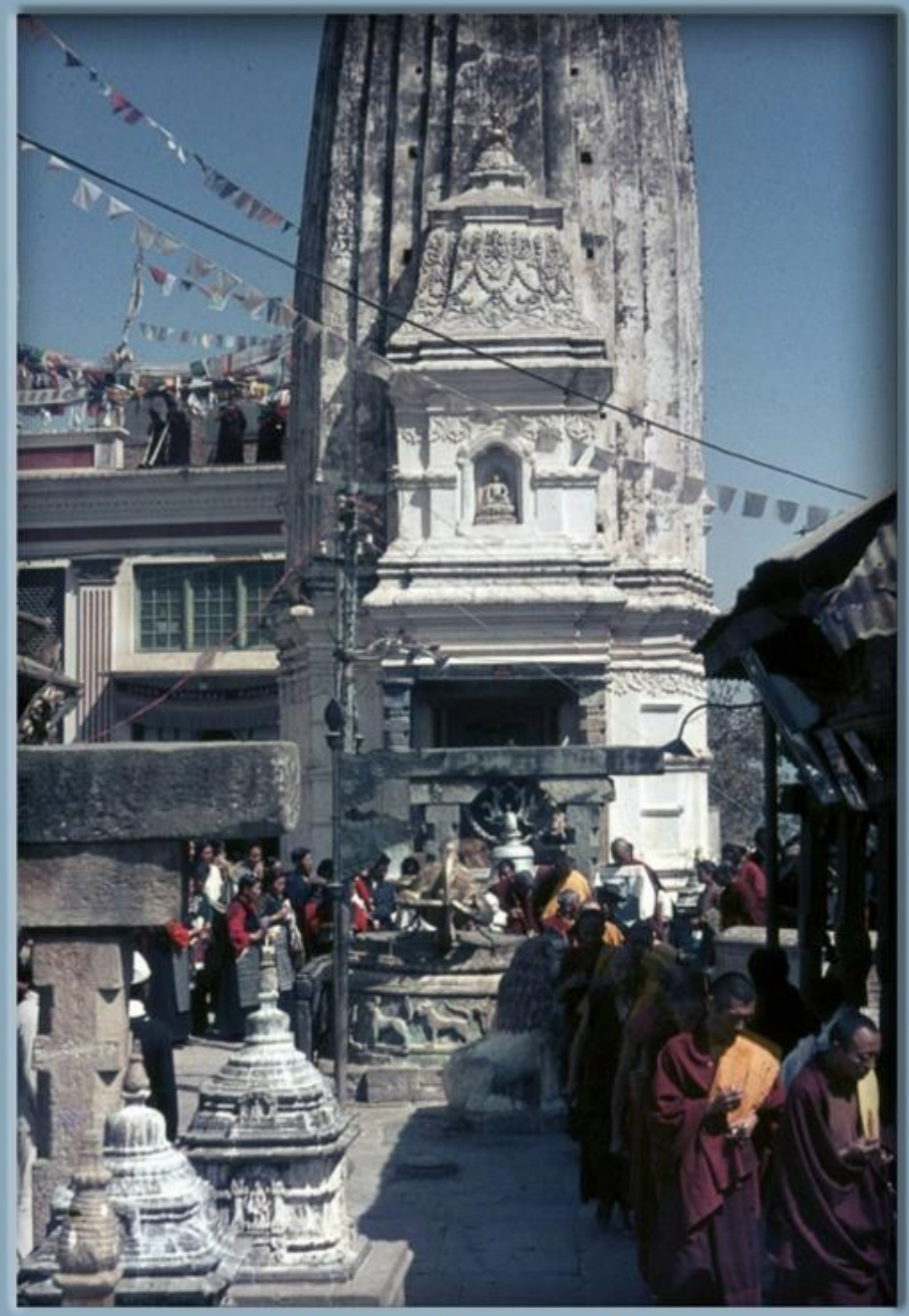

Swayambhu in 1969-05 AD (taken by Charles Hebert)

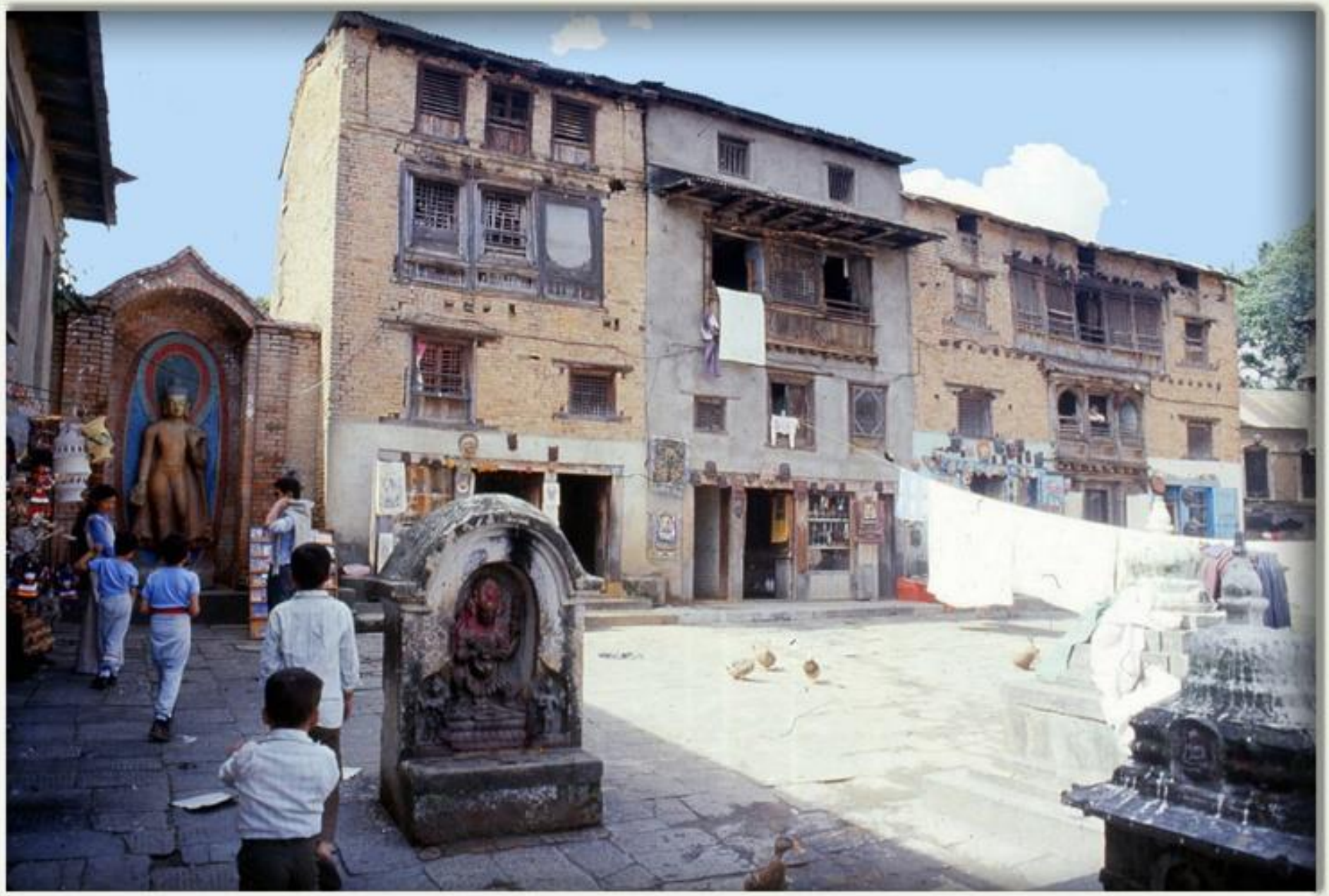

Swayambhu in 1969-70 AD (Photo by Jim Coleman)

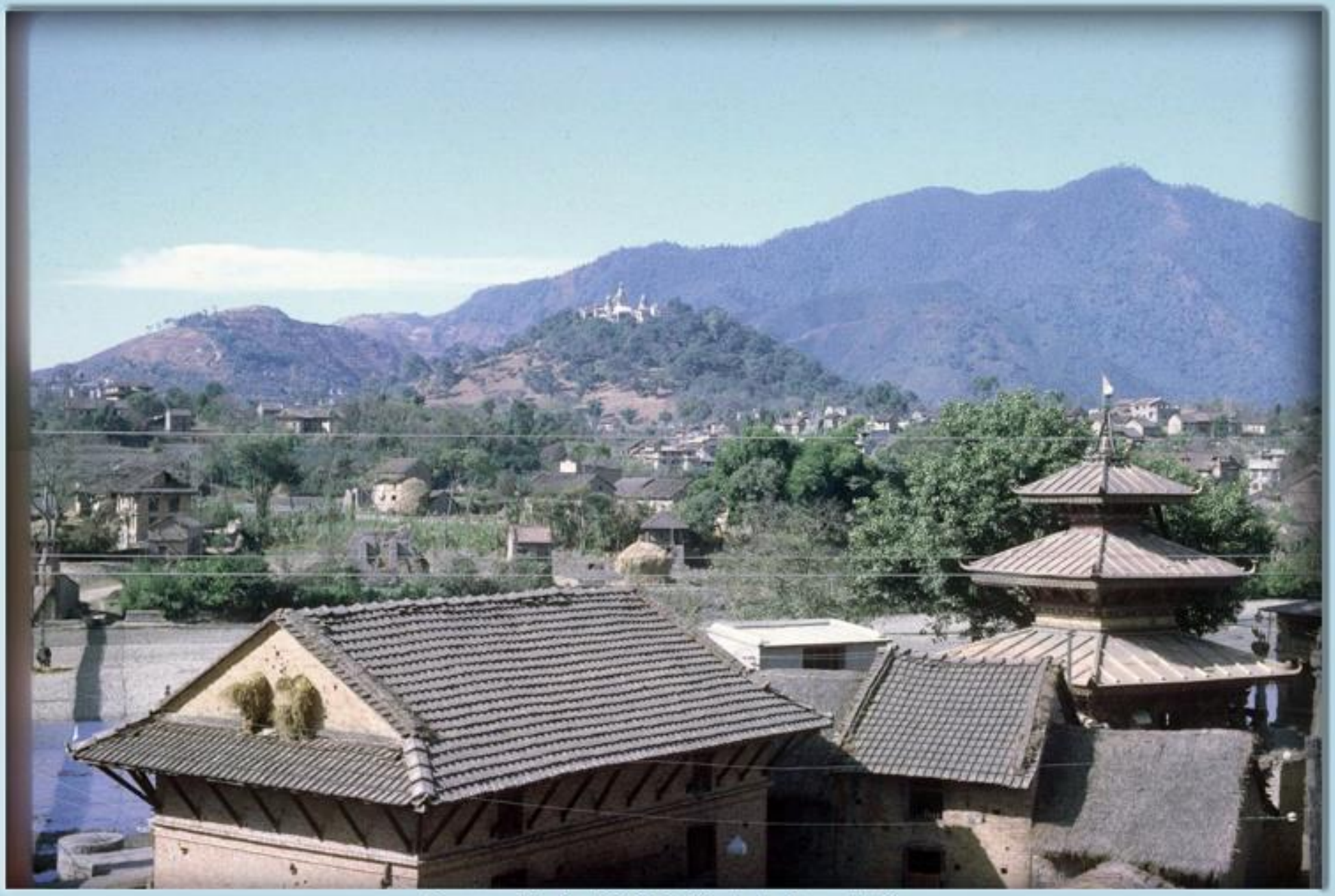

Swayambhu in 1969 AD (Photo by Doug Hall)

Swayambhu in 1969 AD (Photo by Doug Hall)

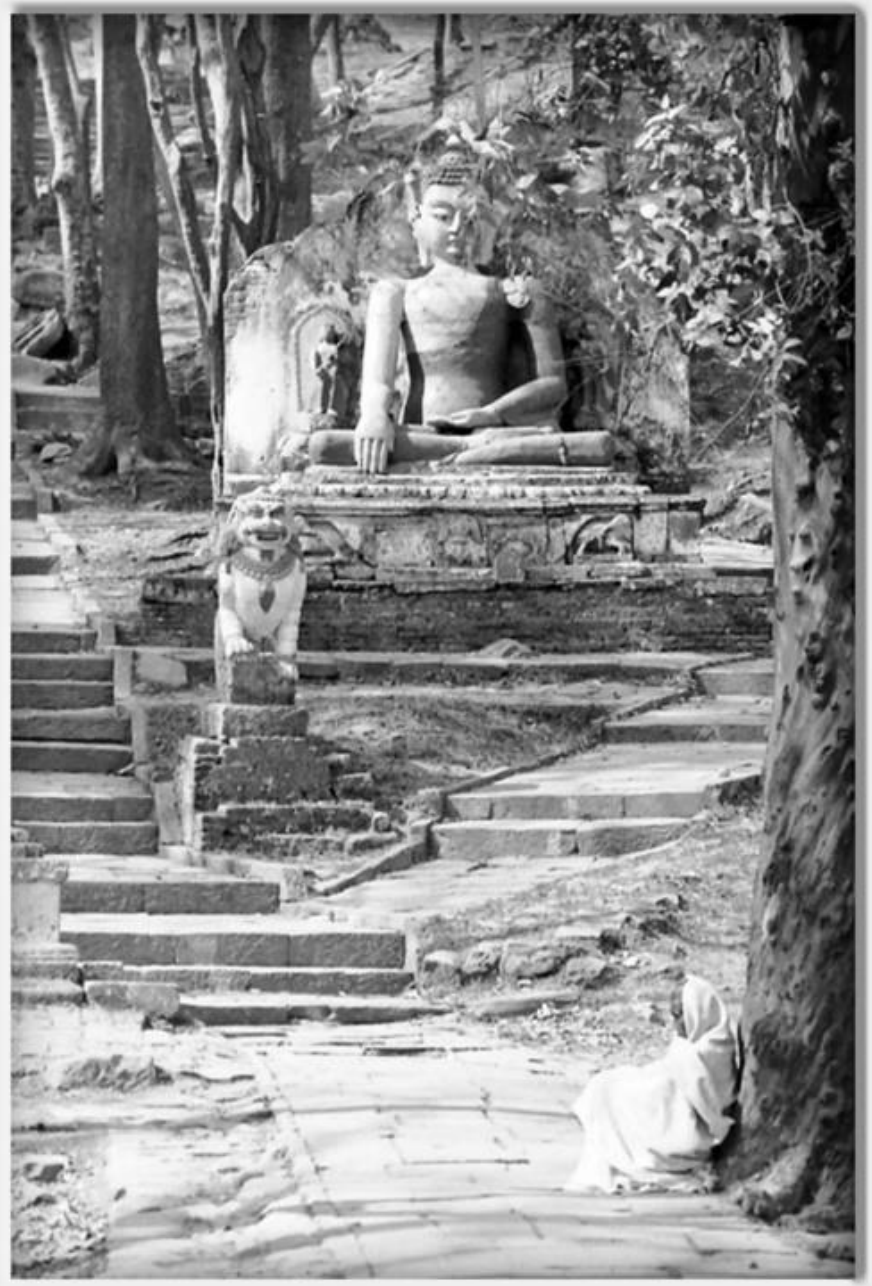

Swayambhu in 1969 AD (Photo by Doug Hall)

Swayambhu in 1969 AD (Photo by Doug Hall)

Swayambhu in 1969-70 AD (Photo by Jim Coleman)

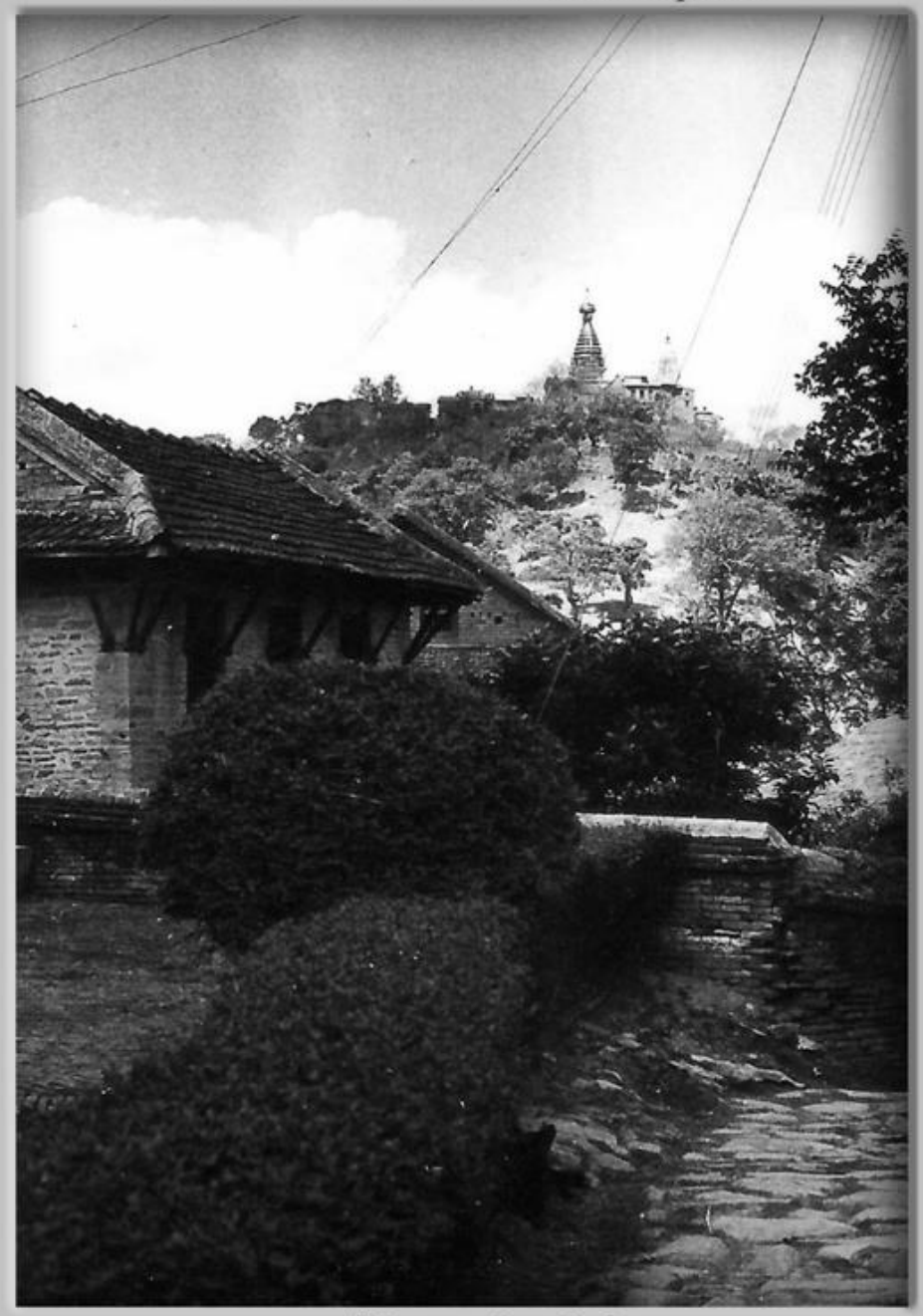

स्वयम्भू, ई.सं.१९७० (तस्बिरः टिम मेकर)

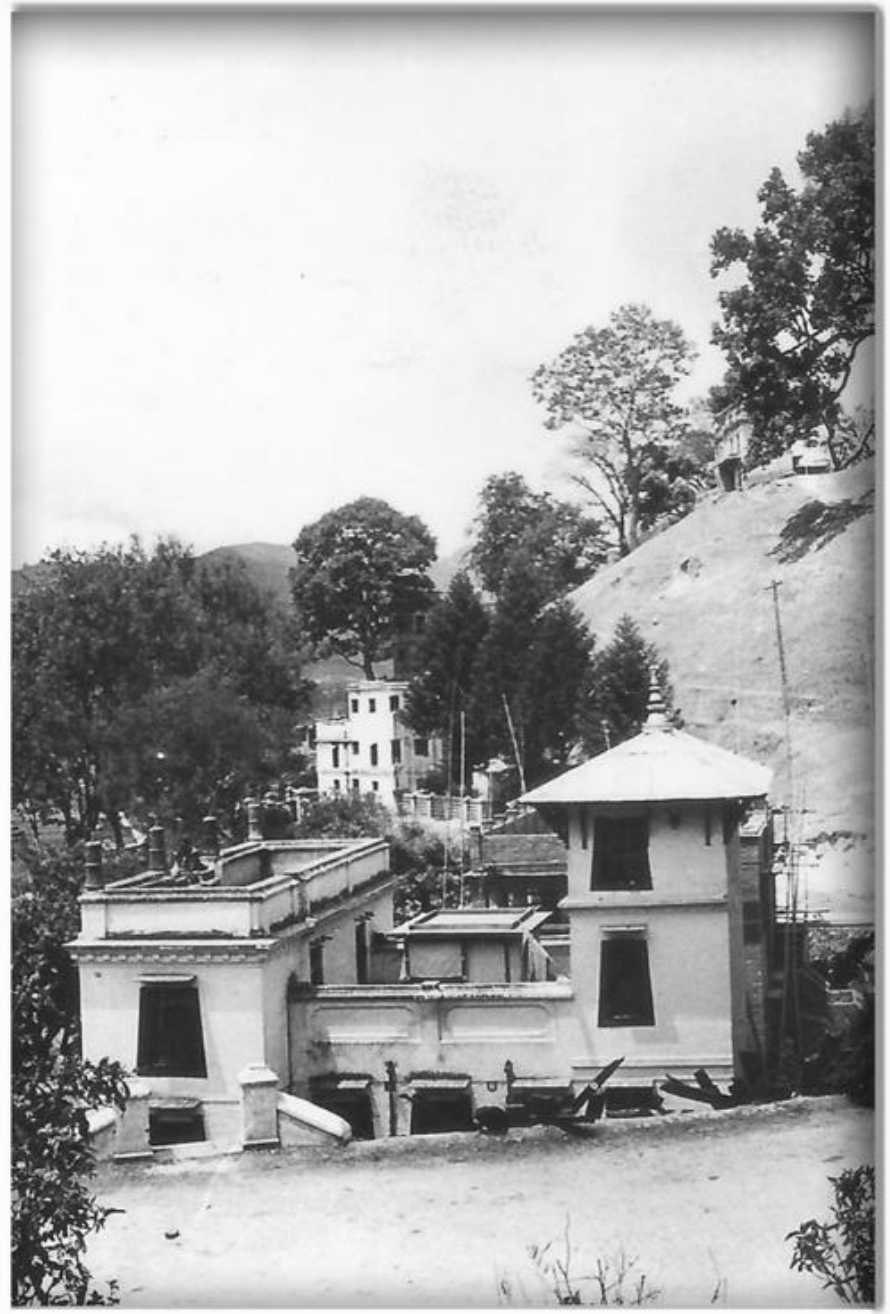

Swayambhu in 1970 AD (Photo by Tim Maker)

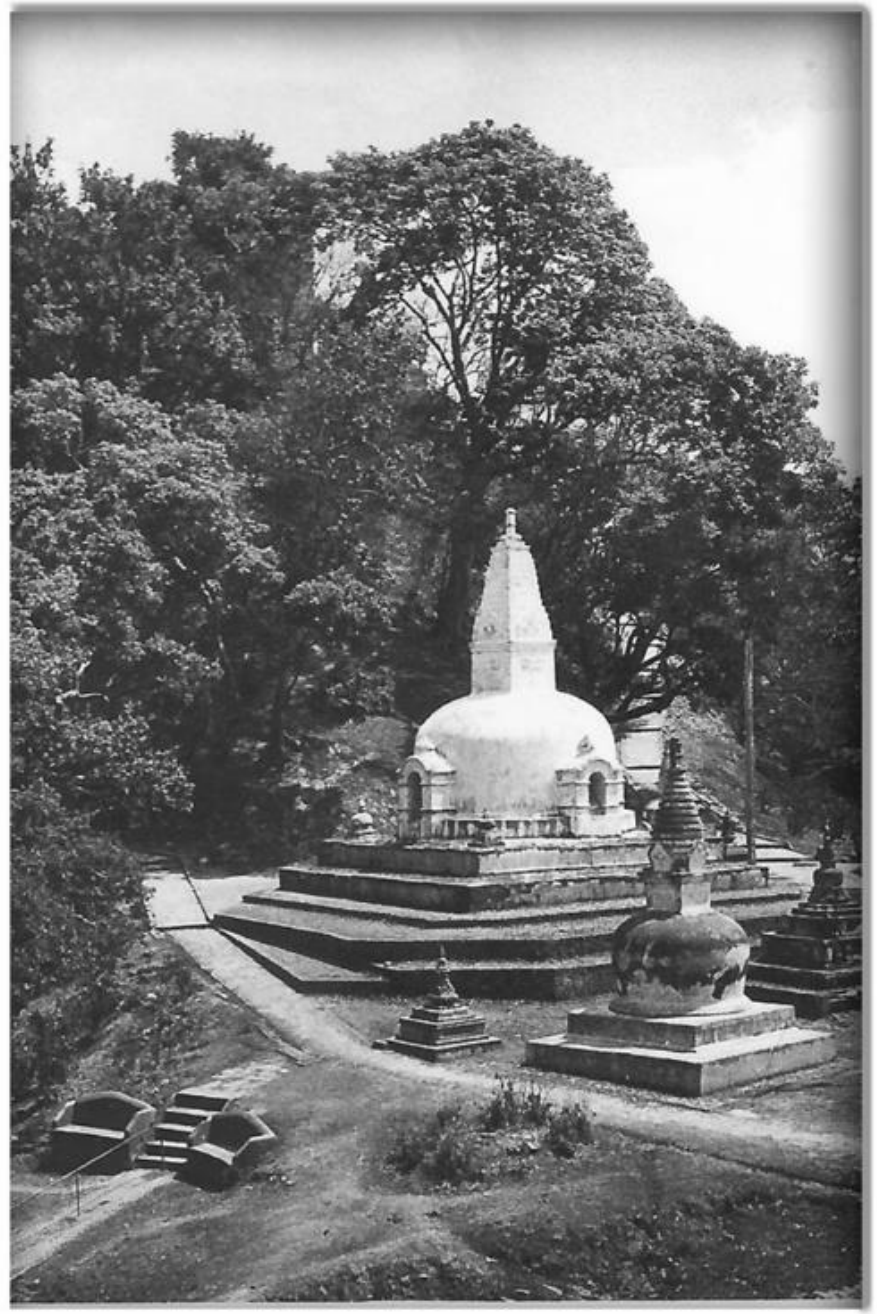

Swayambhu in 1970 AD (Photo by Tim Maker)

Swayambhu in 1970 AD (Photo by Ganeshman Chitrakar)

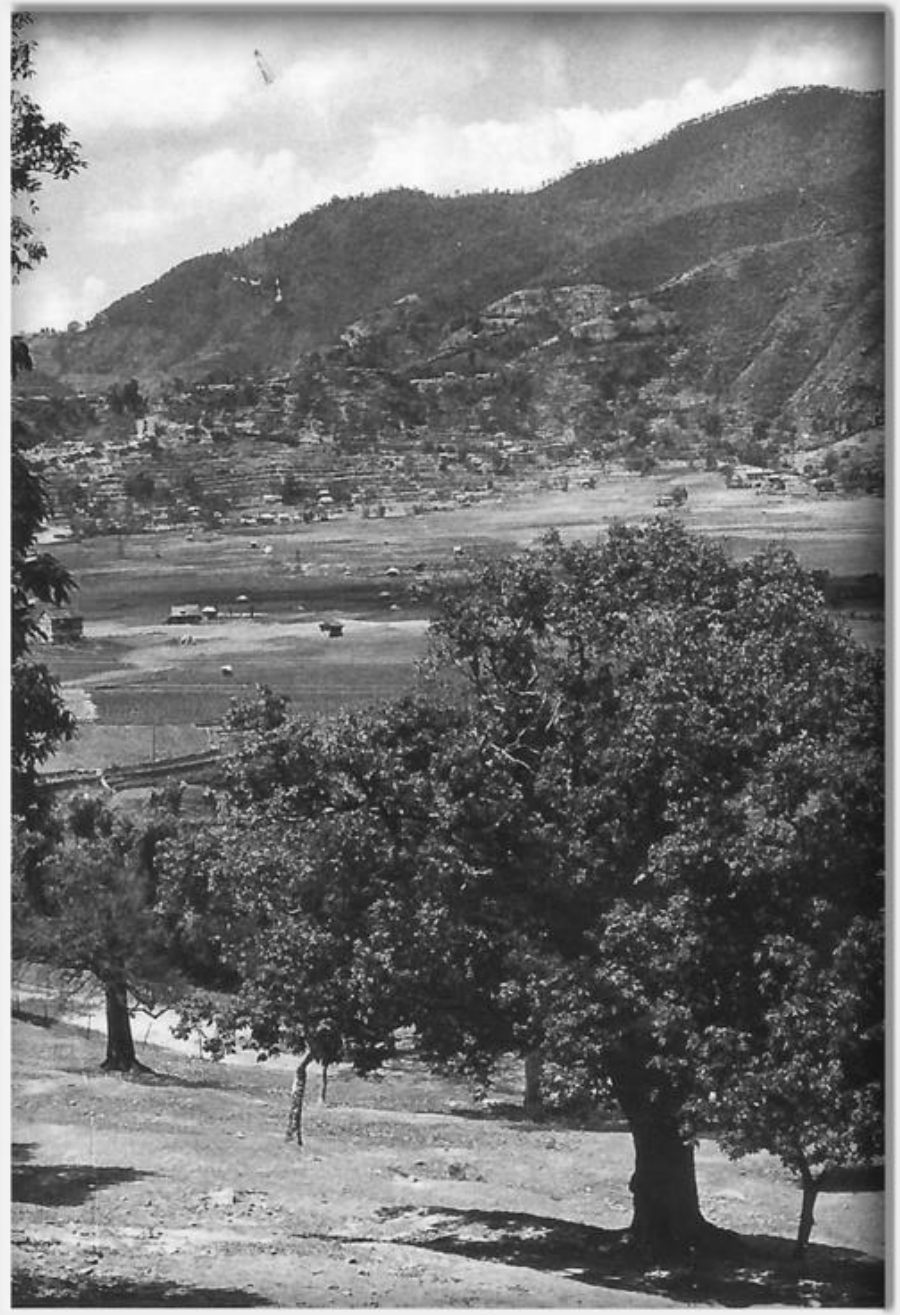

ई.सं.१९७० मा स्वयम्भूको फेदीमा बसेर काठमाडौंको उत्तरतिर हेर्दा (तस्बिर : टिम मेकर)

Swayambhunath from Kirtipur
(Photographer : Doug & Nancy Hatch, Date : 1969-02)

Collection by : Mohan Prasad Sapkota

Date: 1969, Aerial view of Swayumbhunath from the south. Photo by : Alan Fairbank.

A Collection of Mohan Prasad Sapkota

Swayambhu (Photographer : Charles Hebert, 1969-05)

Swayambhunath (Photographer :Charles Hebert, 1969-05)

Source : TedTumelare (A.P.C.V.), A Collection of Mohan Prasad Sapkota

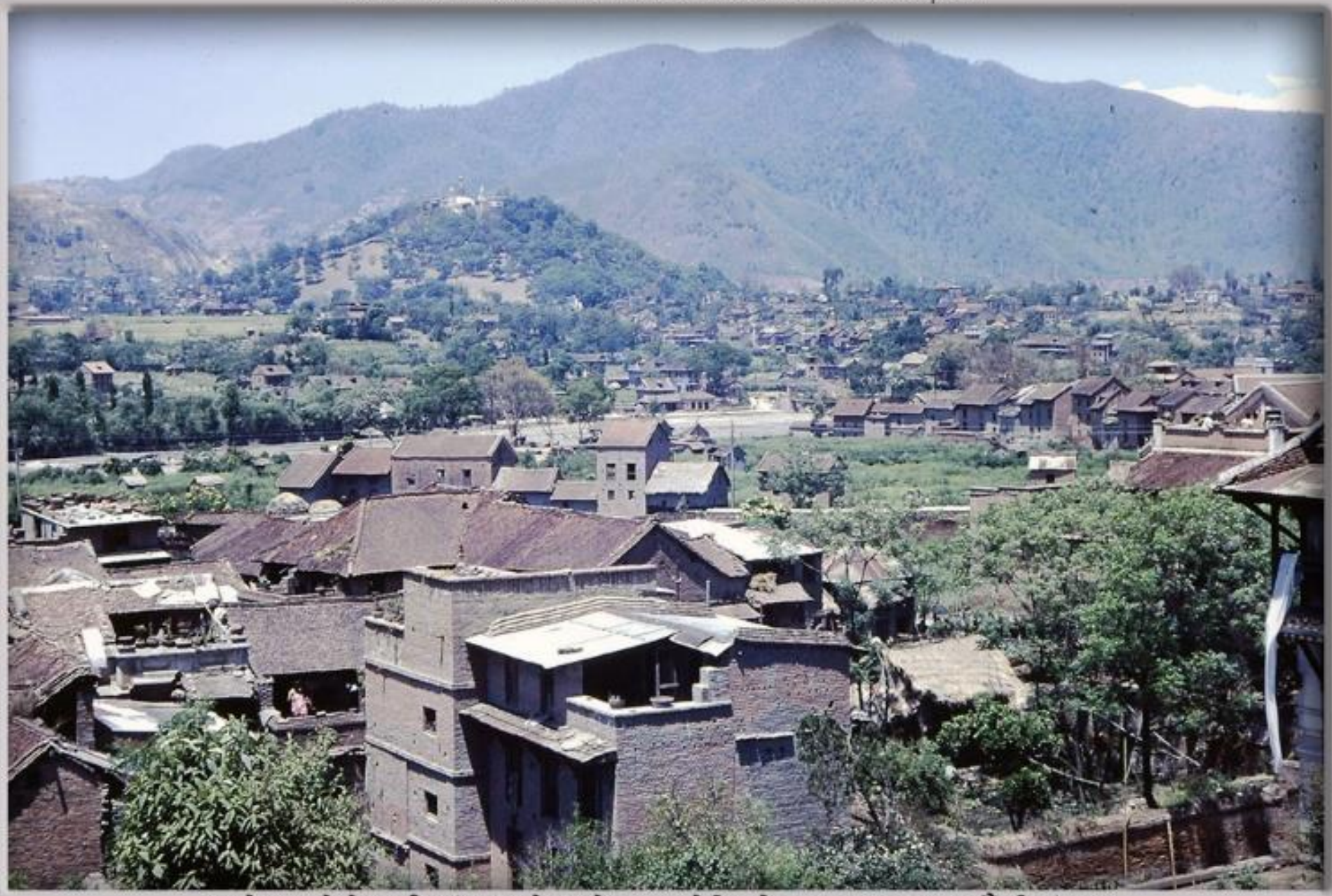

मरुटोलमा रहेको रत्नवीर कंसाकारको घरको छतबाट देखिएको स्वयम्भूनाथ, काठमाडौं, वि.सं.२०२६

Source : Gisèle Hyvert, @CEH, Collector : Mohan Prasad Sapkota

राष्ट्रिय संग्रहालय (म्युजियम), छाउनी, काठमाडौं, वि.सं.२०२७

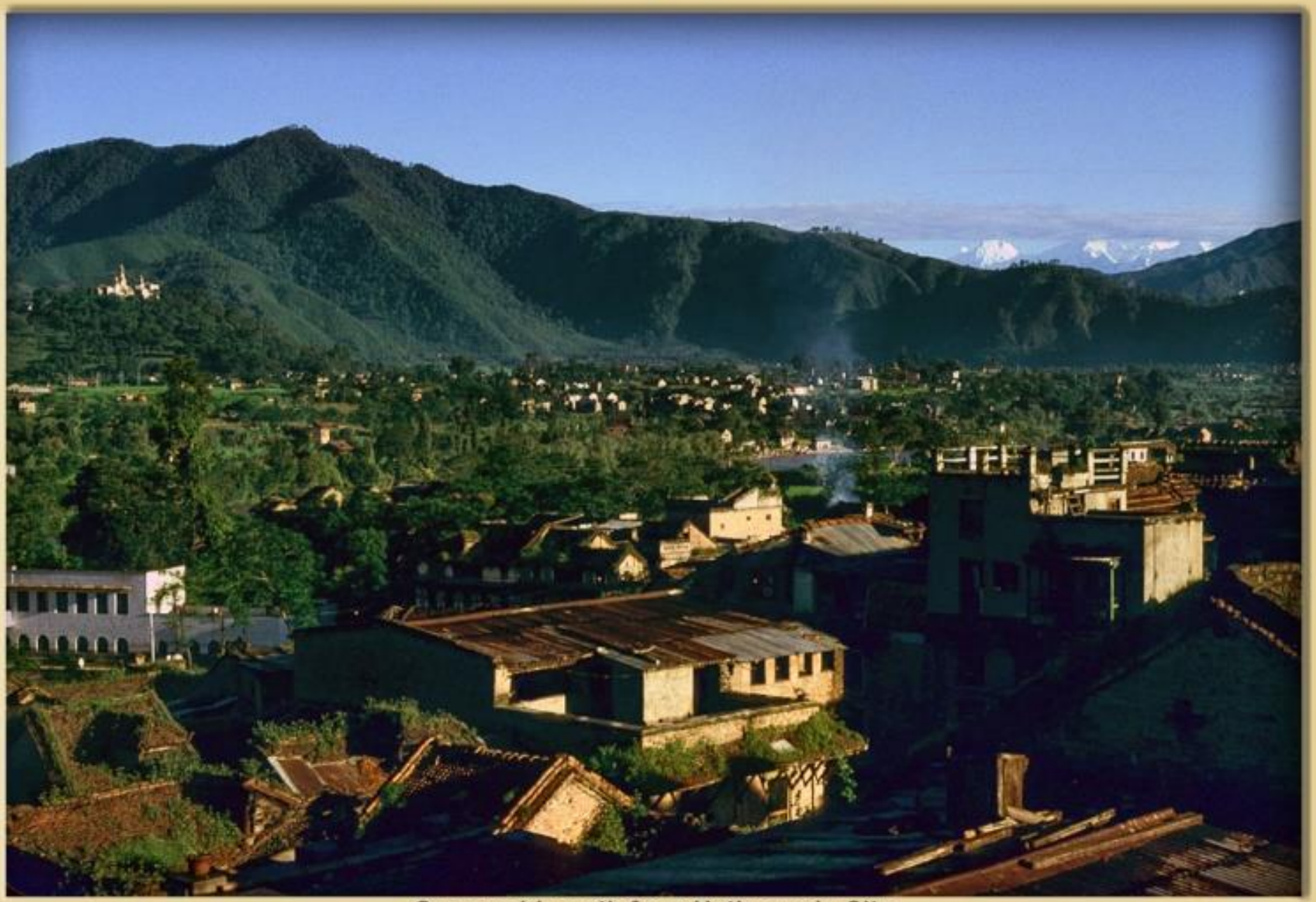

Swayambhunath from Kathmandu City
(Photographer : Hank Lacy, Date : 1970-07)

Source : Gisèle Hyvert, @CEH, Collector : Mohan Prasad Sapkota

स्वयम्भूनाथ स्तूपमा प्रवेश गर्ने उत्तरी मार्ग, काठमाडौं, वि.सं.२०२७

सङ्कलन : मोहन प्रसाद सापकोटा

स्वयम्भूनाथ (तस्बिर : जिम कोलमन, १९६९-७०)

Source : Gisèle Hyvert, @CEH, Collector : Mohan Prasad Sapkota

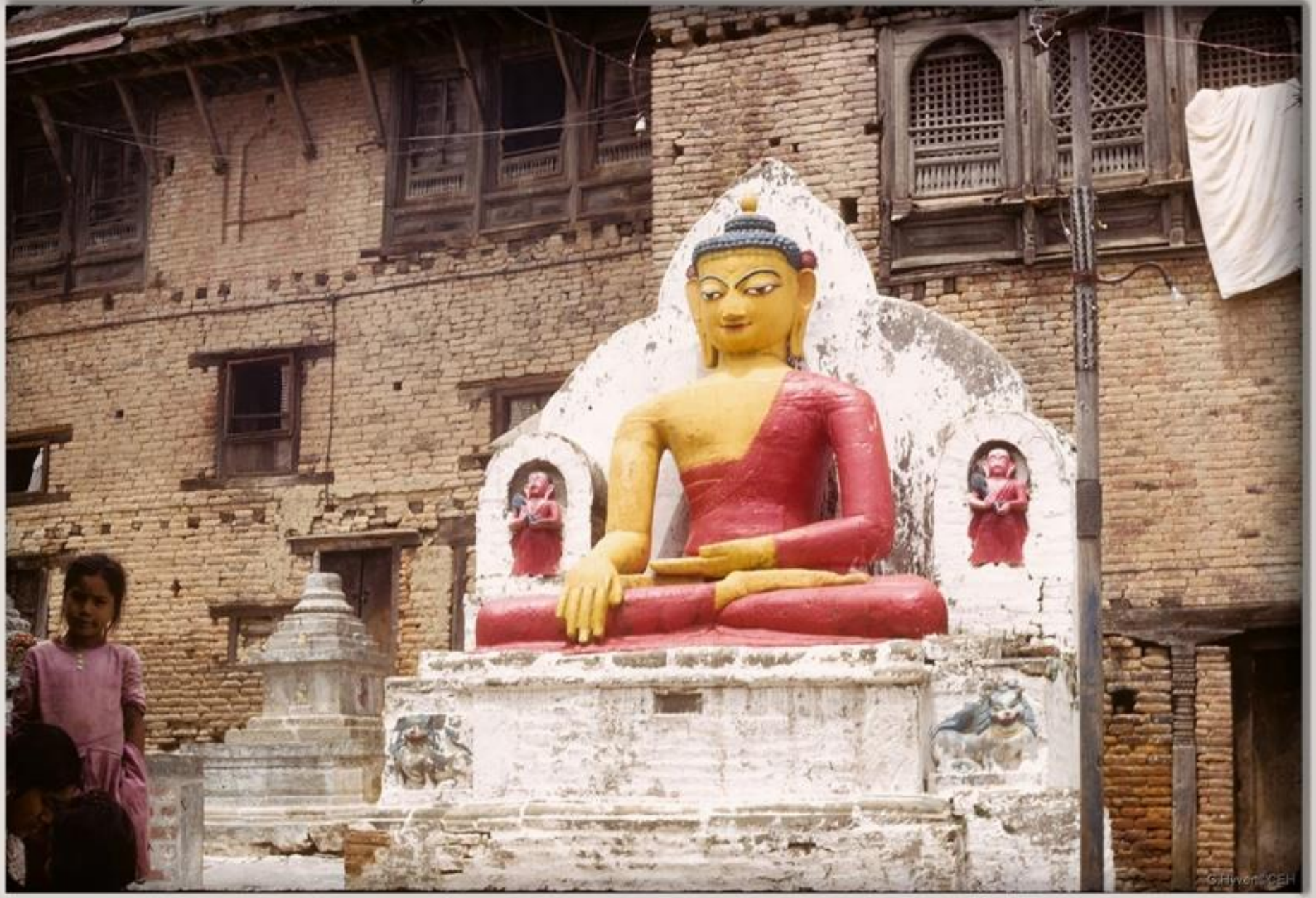

स्ययम्भूनाथ स्तूपको उत्तरतिर रहेको भगवान् बुद्धको एक पाषाण मूर्ति, काठमाडौं, वि.सं.२०२७

Source : Gisèle Hyvert, @CEH, Collector : Mohan Prasad Sapkota

स्वयम्भूनाथ क्षेत्रमा रहेको एक चैत्य, काठमाडौं, वि.सं.२०२७

Source : Gisèle Hyvert, @CEH, Collector : Mohan Prasad Sapkota

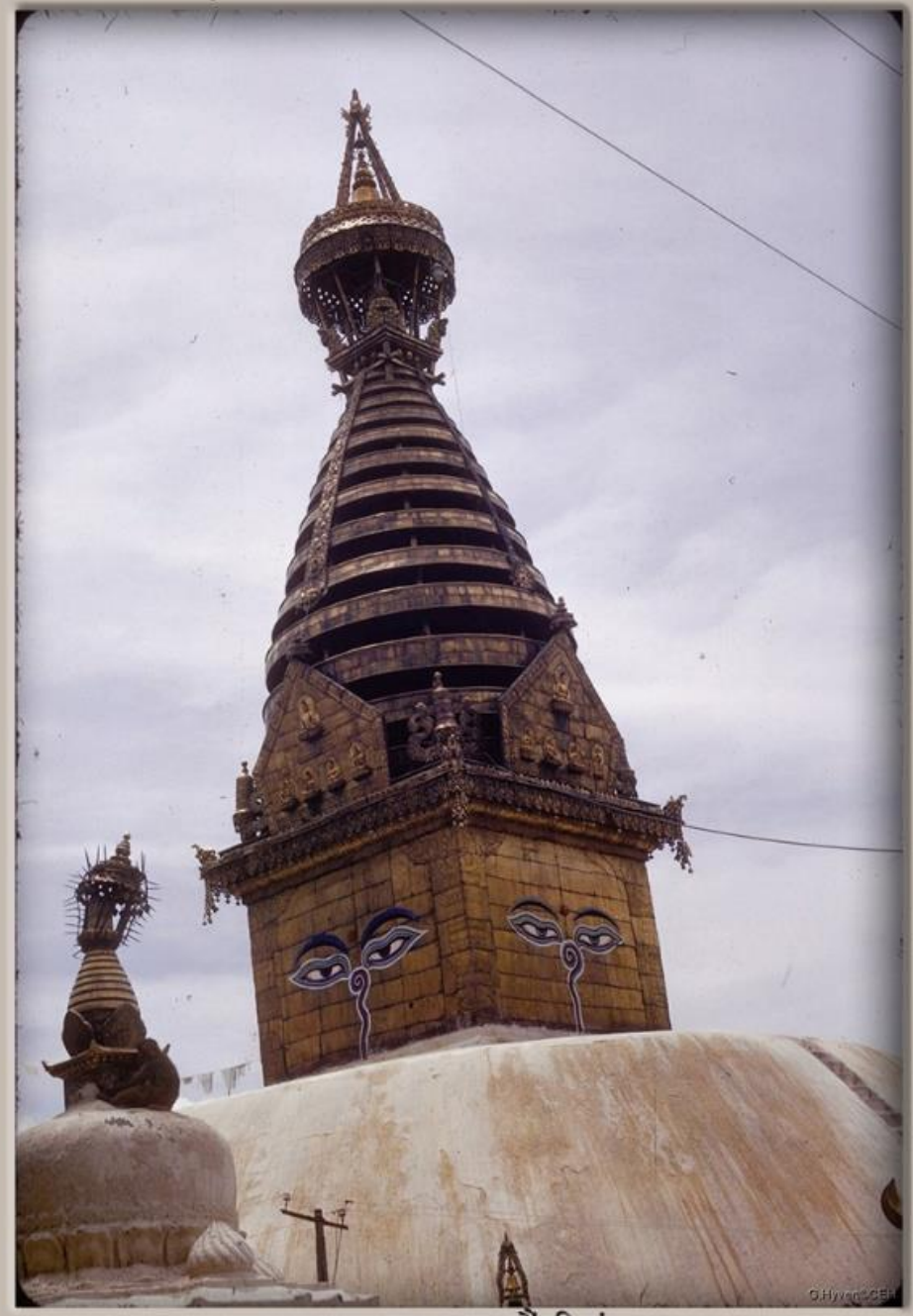

स्वयम्भूनाथ स्तूप, काठमाडौं, वि.सं.२०२७

Source : Gisèle Hyvert, @CEH, Collector : Mohan Prasad Sapkota

स्वयम्भूनाथ स्तूप तथा हारती माताको मन्दिर (दायाँ), काठमाडौं, वि.सं.२०२७

Source : Gisèle Hyvert, @CEH, Collector : Mohan Prasad Sapkota

हारती माताको मन्दिरमा रहेको दुर्लभ एवं रहस्यमय एक बन्द ढोका, स्वयम्भूनाथ परिसर, काठमाडौं, वि.सं.२०२७

Source : Gisèle Hyvert, @CEH, Collector : Mohan Prasad Sapkota

स्वयम्भूनाथ स्तूपमा राखिएका मानेहरू, काठमाडौं, वि.सं.२०२७

Source : Gisèle Hyvert, @CEH, Collector : Mohan Prasad Sapkota

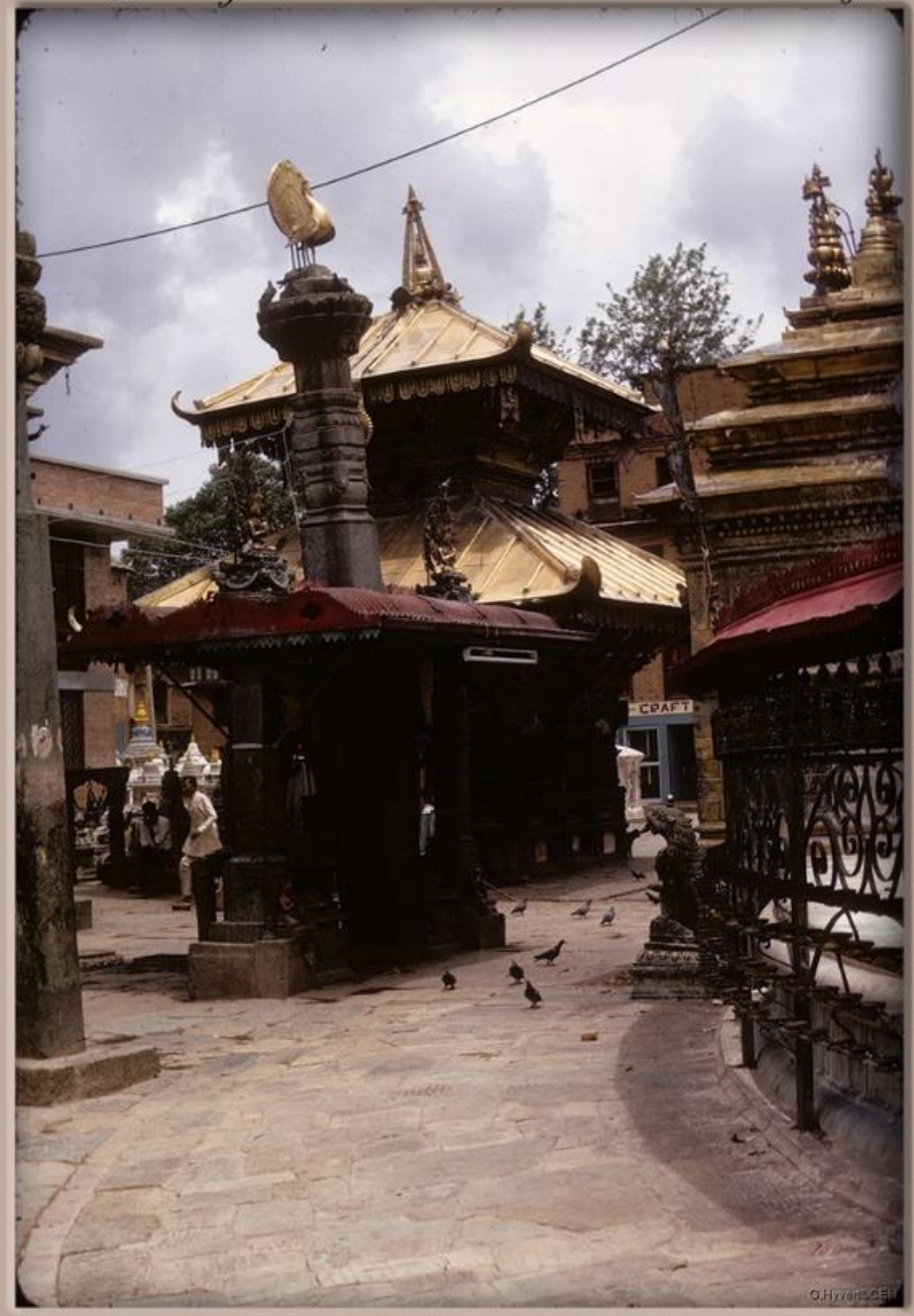

हारती माताको मन्दिर, स्वयम्भू, काठमाडौं, वि.सं.२०२७

Source : Gisèle Hyvert, @CEH, Collector : Mohan Prasad Sapkota

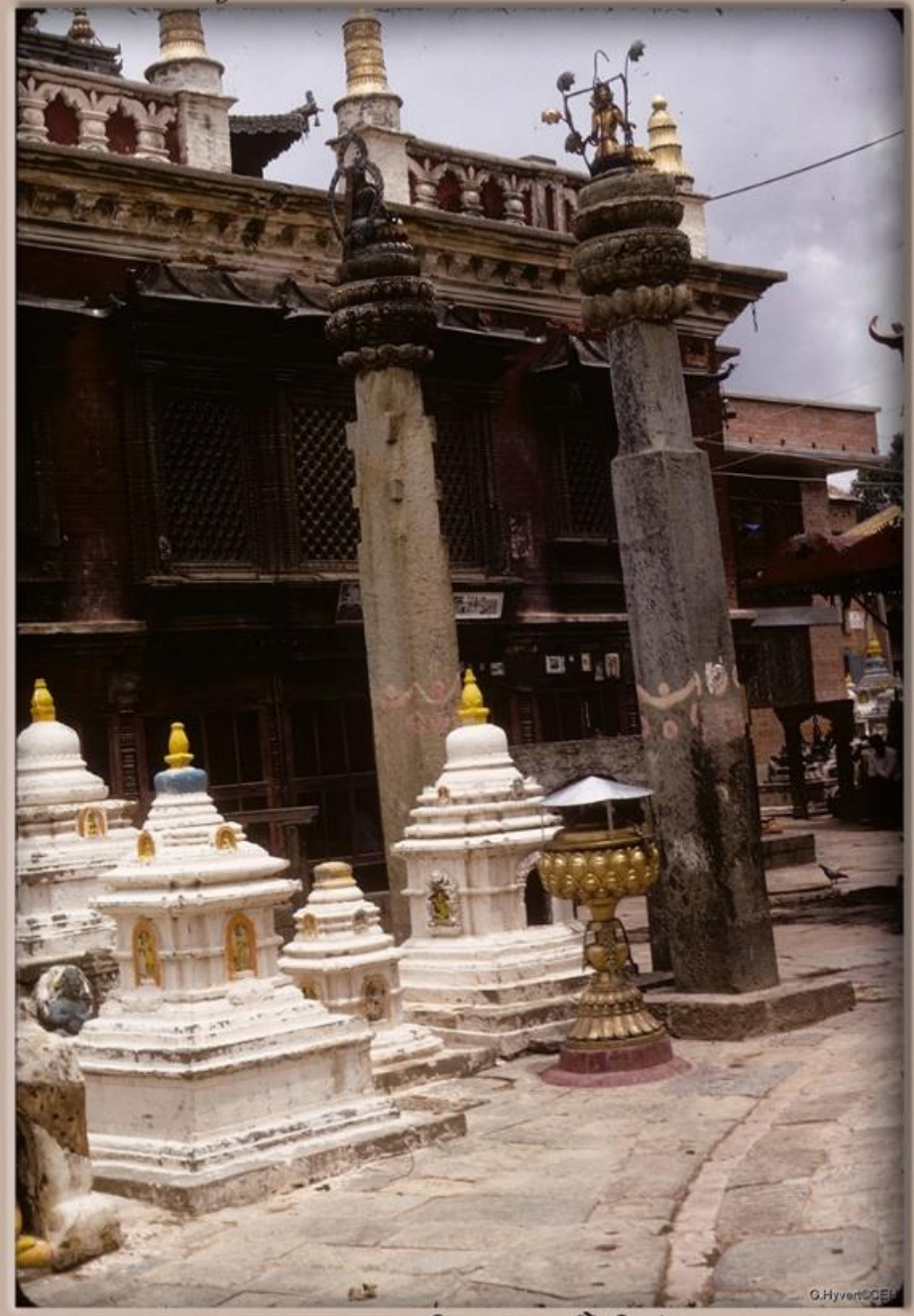

एक गुम्बा, स्वयम्भूनाथ परिसर, काठमाडौं, वि.सं.२०२७

Source : Gisèle Hyvert, @CEH, Collector : Mohan Prasad Sapkota

स्वयम्भूनाथको पश्चिमी परिसर, वि.सं.२०२७

Source : Gisèle Hyvert, @CEH, Collector : Mohan Prasad Sapkota

राष्ट्रिय संग्रहालय (म्युजियम) नजिकैबाट देखिएका स्वयम्भूनाथ, वि.सं.२०२७

Source : Gisèle Hyvert, @CEH, Collector : Mohan Prasad Sapkota

राष्ट्रिय संग्रहालय (म्युजियम), छाउनी, काठमाडौं, वि.सं.२०२७

तस्बिर : टिम मेकर (एक पी.सी.भी., संकलन : मोहन प्रसाद सापकोटा

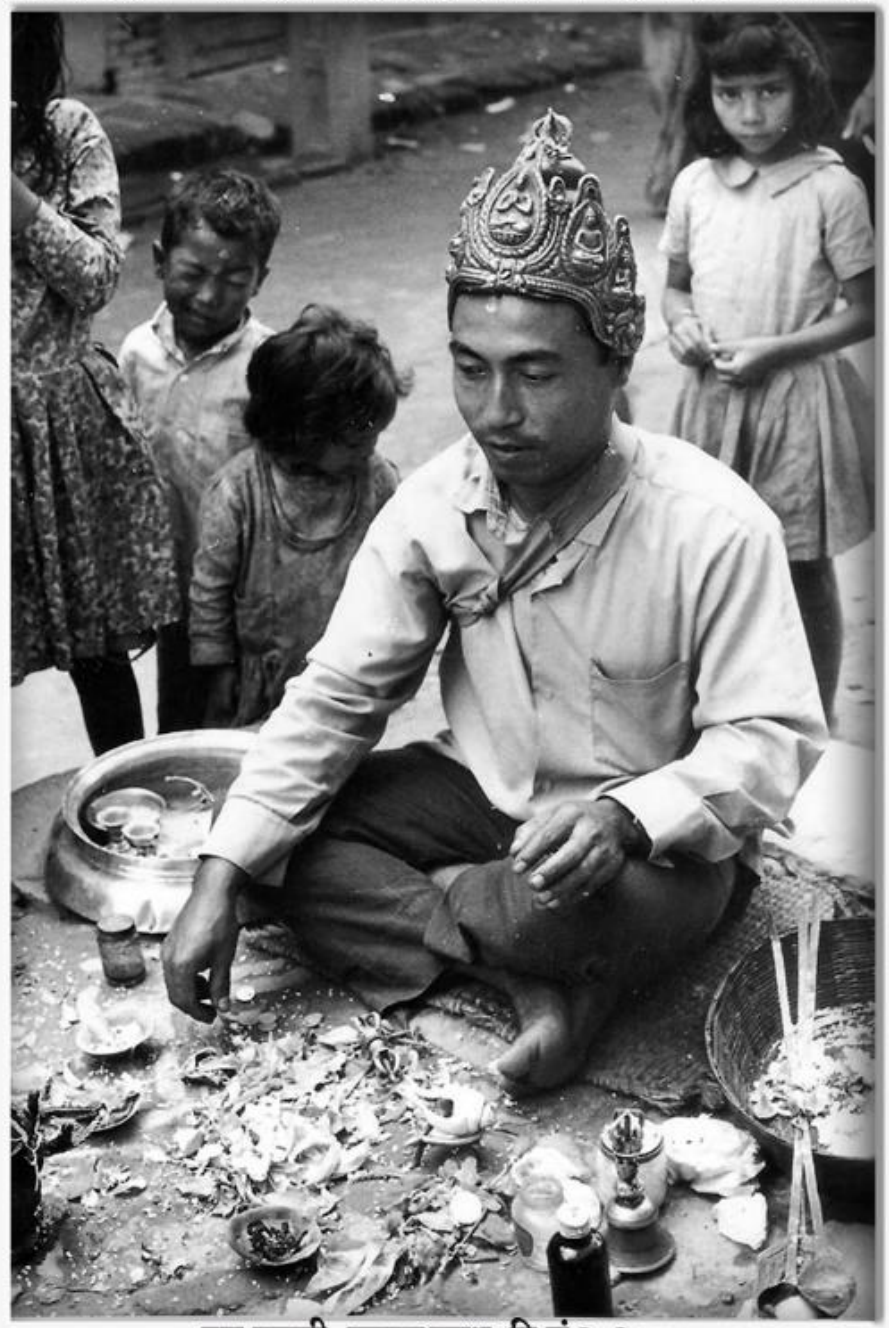

एक पूजारी, स्वयम्भूनाथ, वि.सं.२०२७

Source : Perry Chip Letson (A PCV)

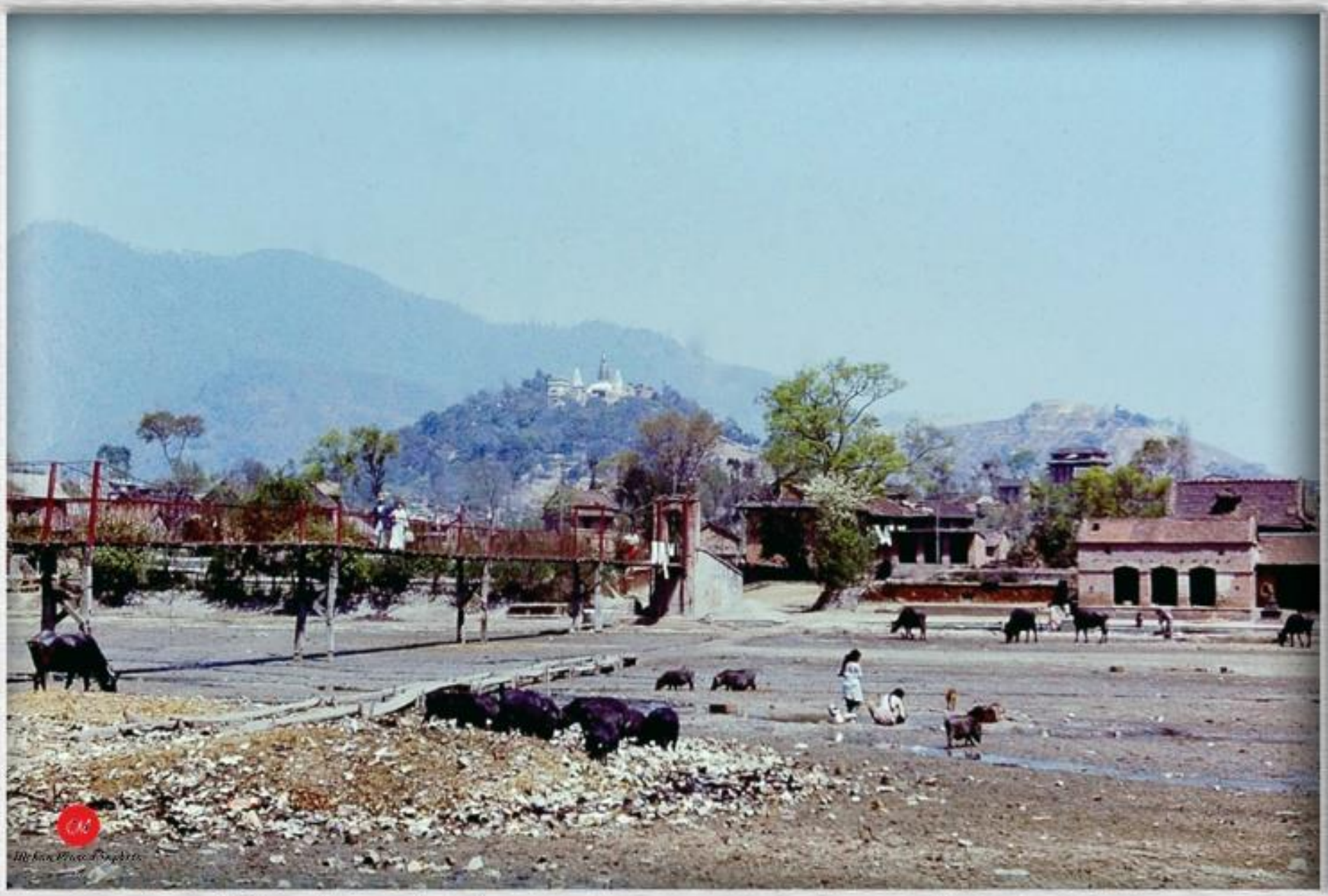

हिउँदमा विष्णुमतीको किनारबाट देखिएका स्वयम्भूनाथ, काठमाडौं, वि.सं.२०२८

Source : Perry Chip Letson (A PCV)

बाजा बजाउँदै र भजन गाउँदै हिँडिरहेका नेवार भक्तजन, स्वयम्भूनाथ, काठमाडौं, वि.सं.२०२८

Source : Seth Fearey (A PCV), Collector : Mohan Prasad Sapkota

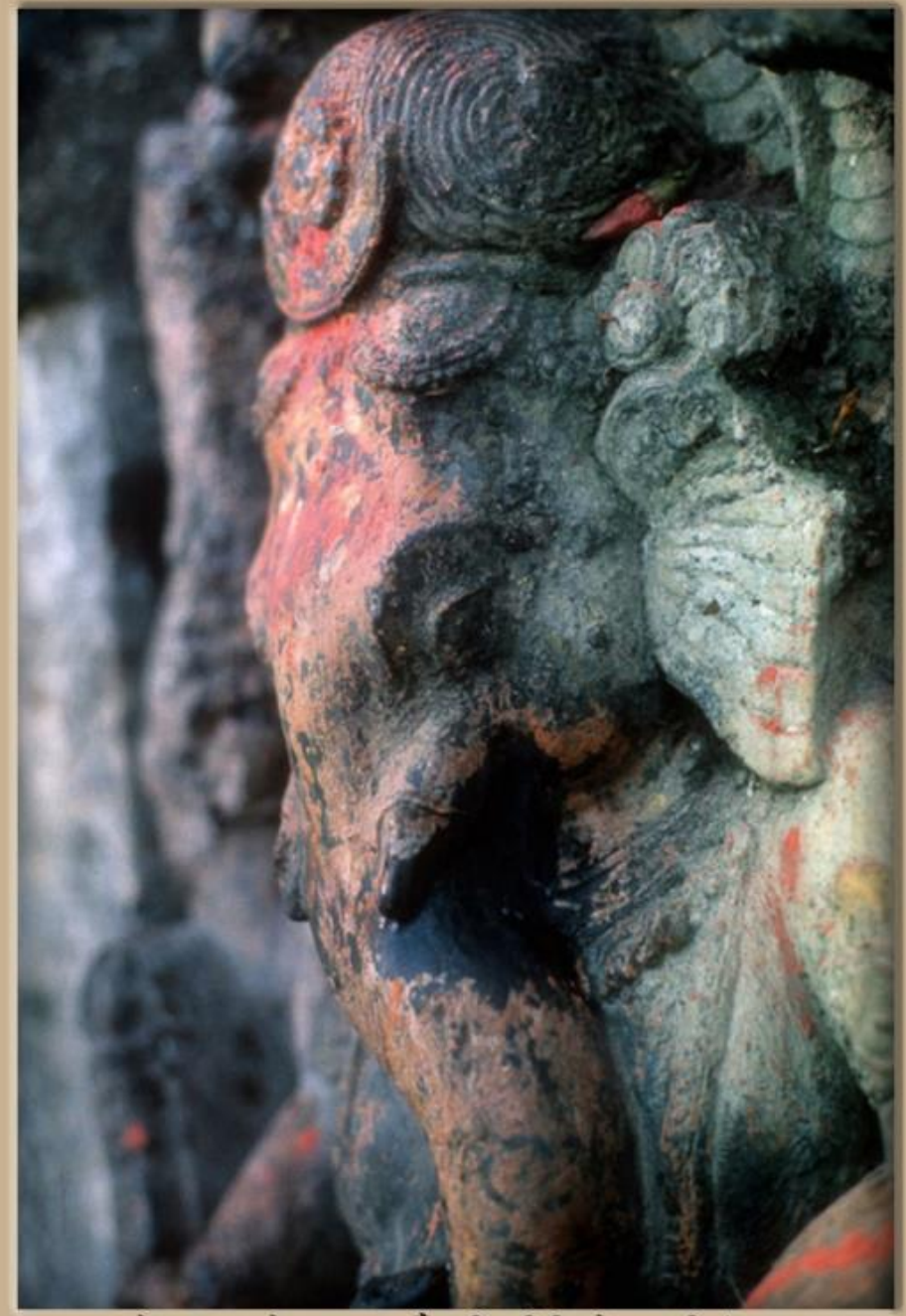

गणेश, स्वयम्भूको पाउ, काठमाडौं, तस्बिर खिचिएको साल : वि.सं.२०२८

Source : Gisele Hyvert, Collector : Mohan Prasad Sapkota

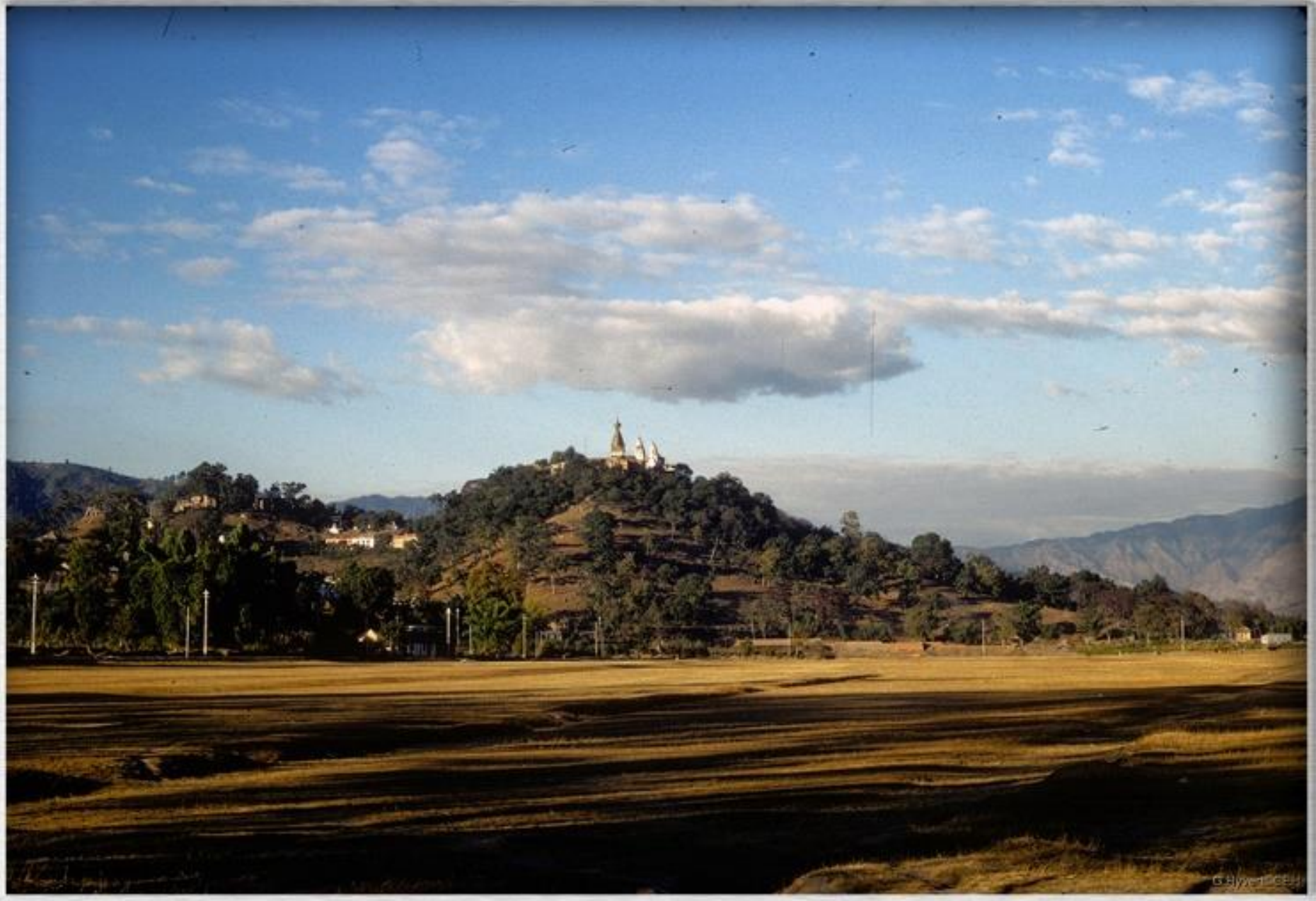

स्वयम्भूनाथ क्षेत्र, काठमाडौं, तस्बिर खिचिएको साल : वि.सं.२०२८

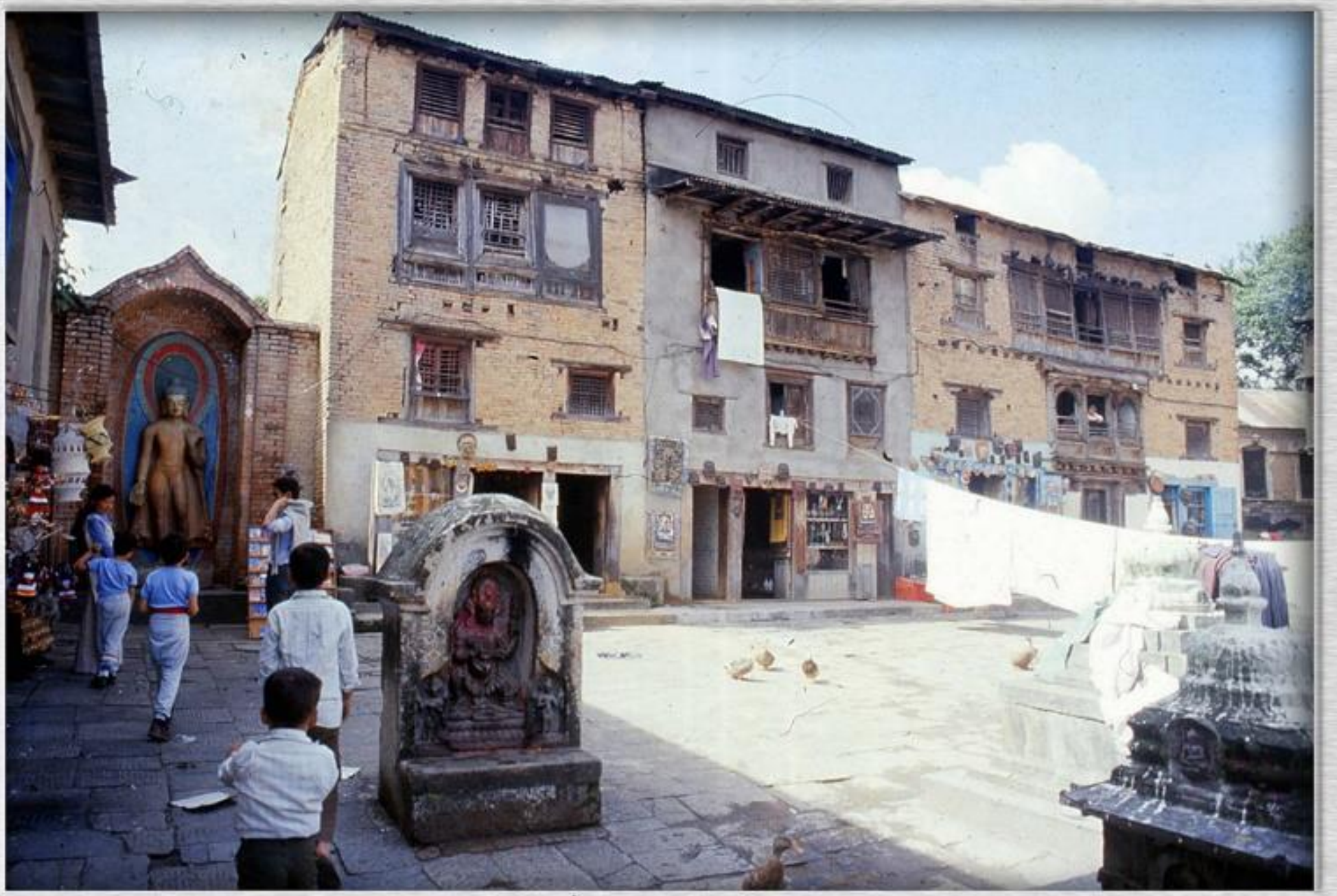

स्वयम्भूनाथ, काठमाडौं, तस्बिर खिचिएको साल : वि.सं.२०२८

Source : Carsten Burmeister, Collector : Mohan Prasad Sapkota

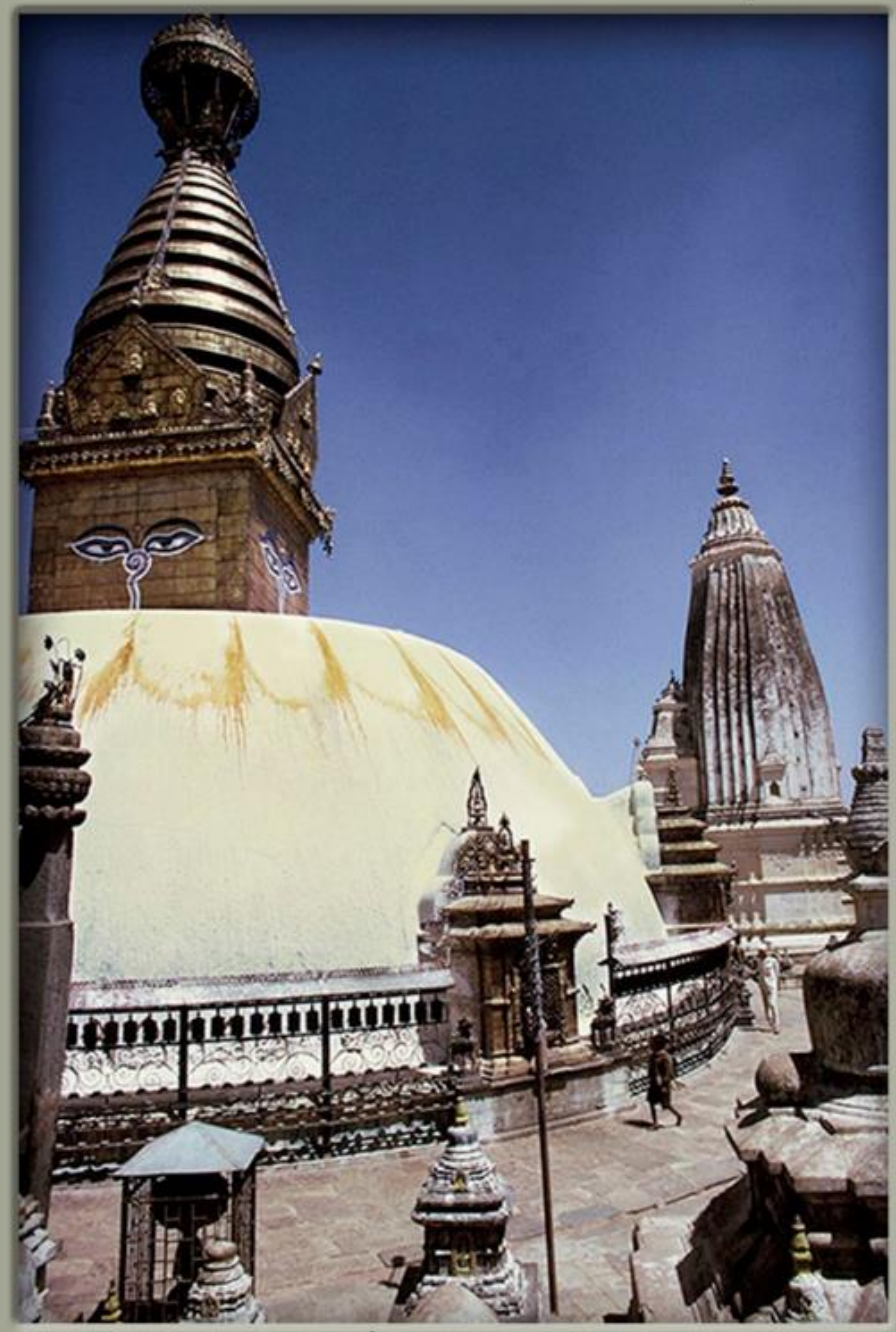

स्वयम्भूनाथ, काठमाडौं, तस्बिर खिचिएको साल : वि.सं.२०२९

Source : Carsten Burmeister, Collector : Mohan Prasad Sapkota

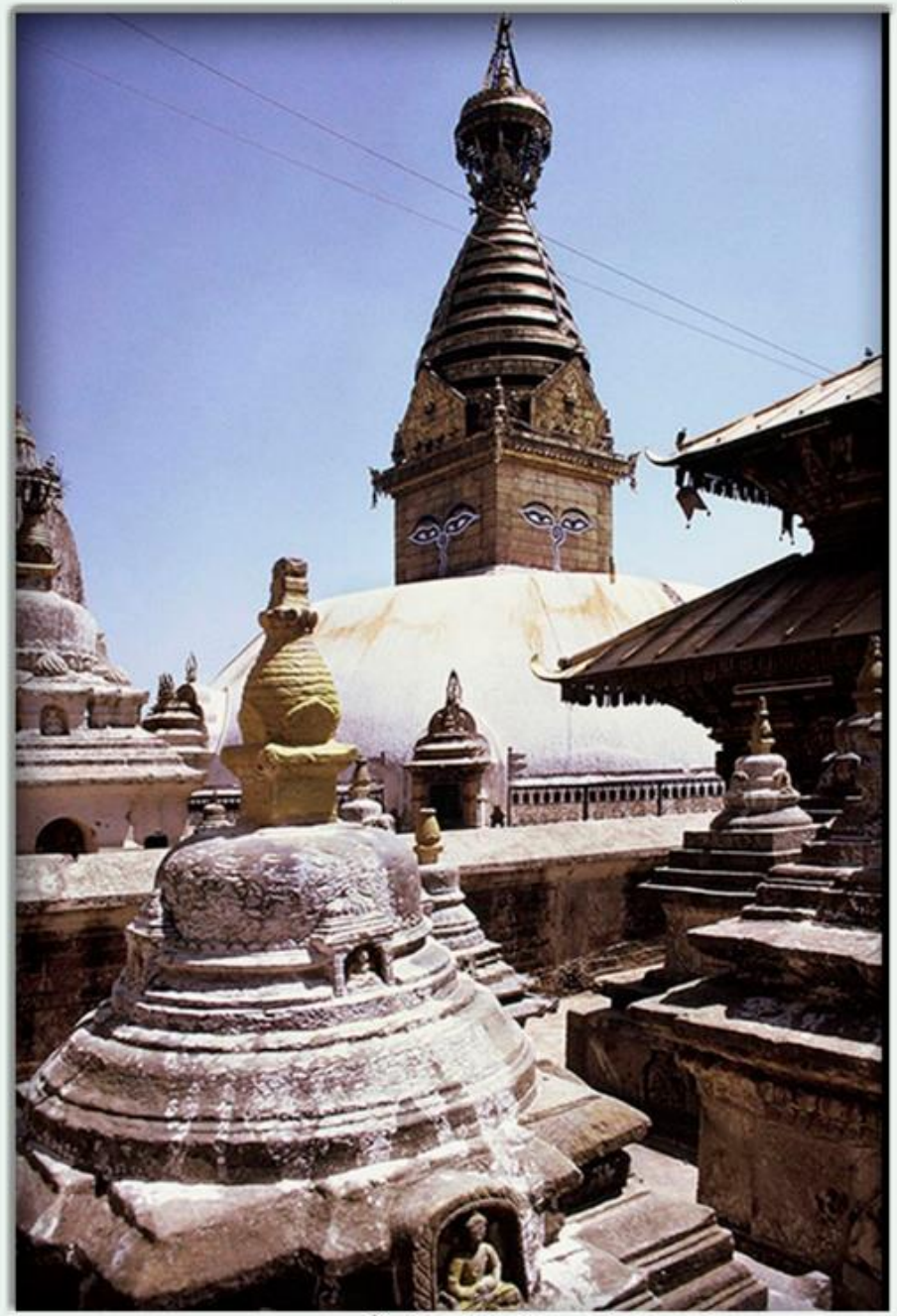

स्वयम्भूनाथ, काठमाडौं, तस्बिर खिचिएको साल : वि.सं.२०२९

Source : Carsten Burmeister, Collector : Mohan Prasad Sapkota

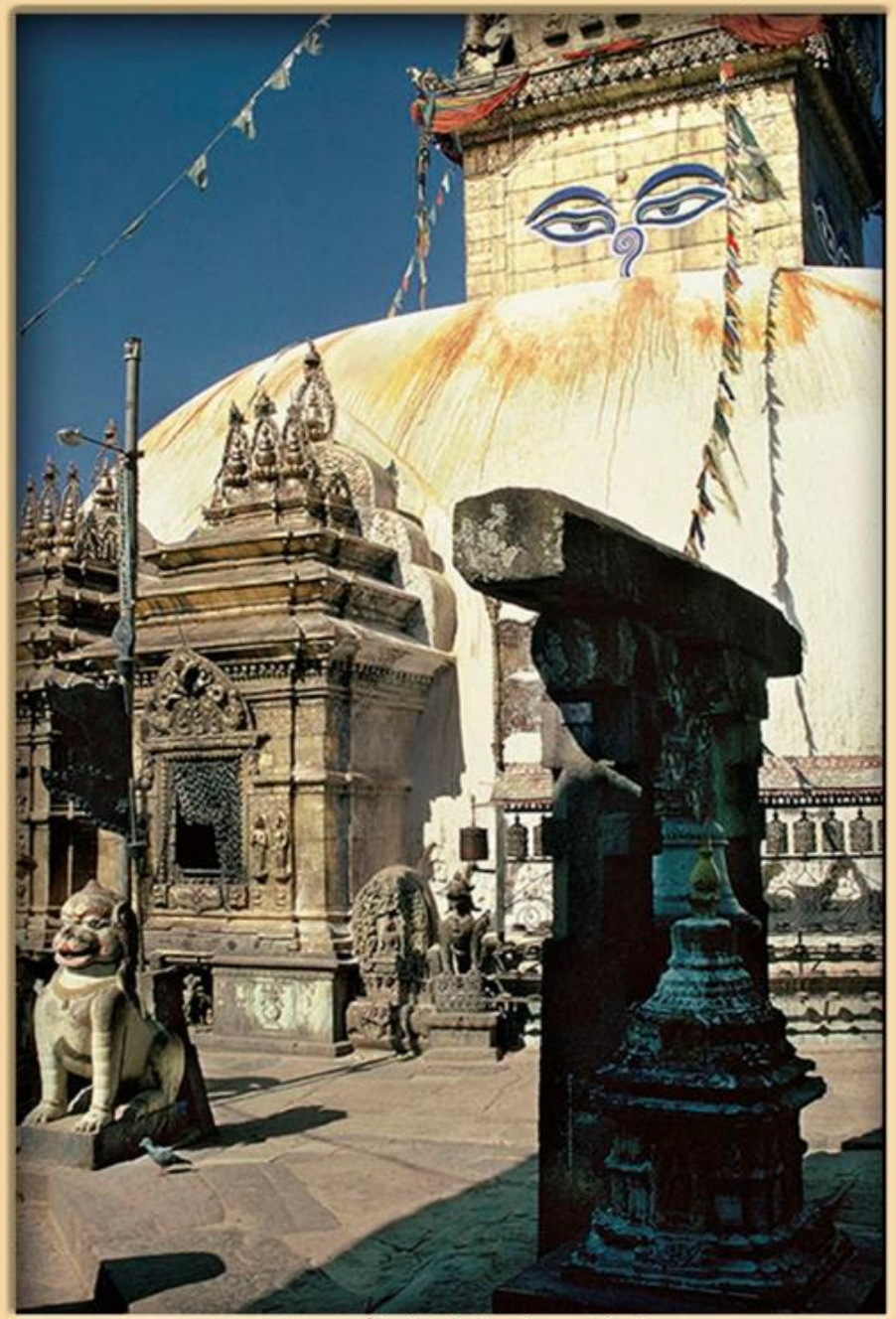

स्वयम्भूनाथ, काठमाडौं, तस्बिर खिचिएको साल : वि.सं.२०२९

सङ्कलन : मोहन प्रसाद सापकोटा

स्वयम्भूनाथ (तस्बिर : सेथ फेरी, ई.सं.१९७२ को अक्टुबर)

Swayambhu, 1972-11 AD, (Photo : Tim Maker)

सङ्कलन : मोहन प्रसाद सापकोटा

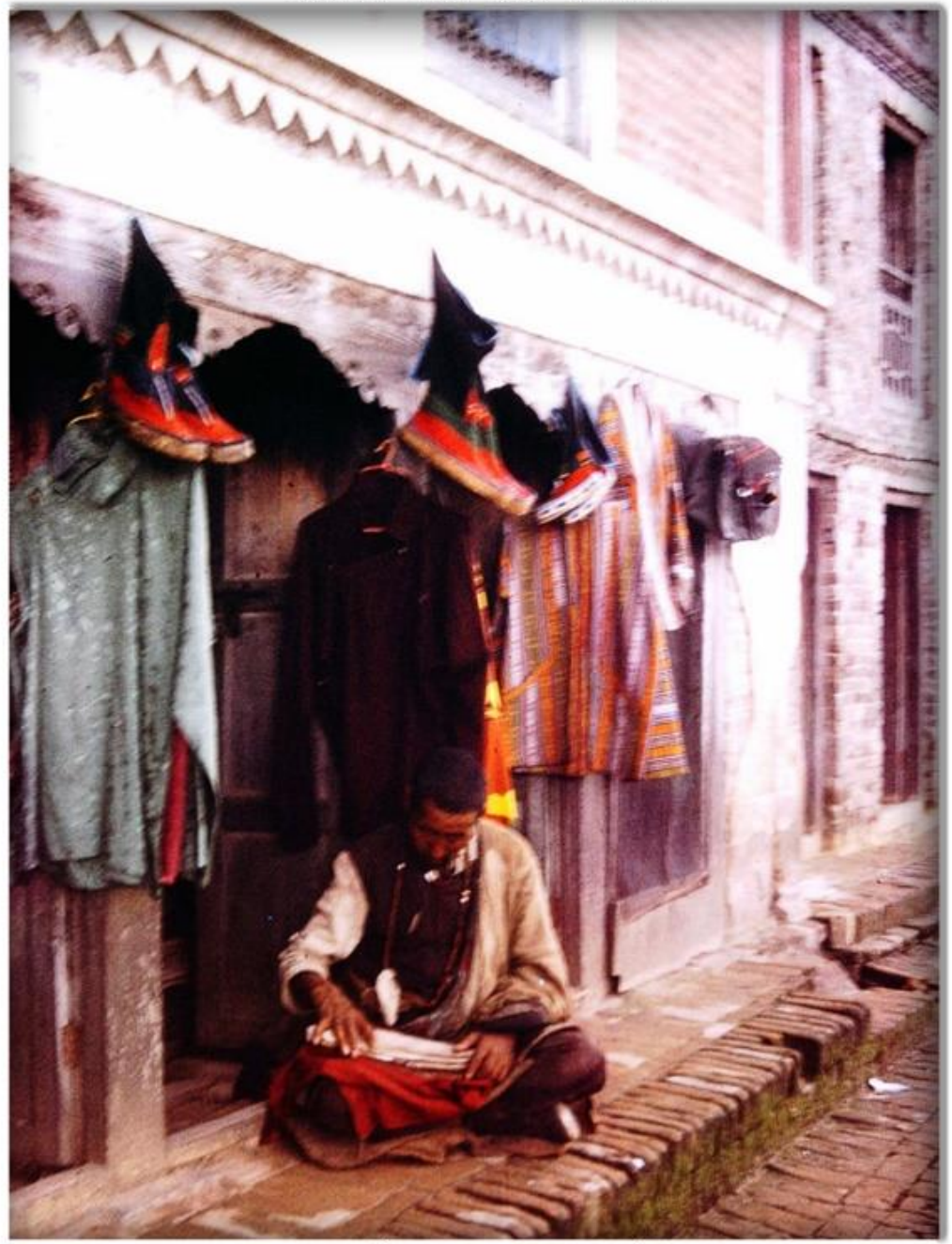

स्वयम्भूनाथ (तस्बिर : माइक फ्रस्ट, ई.सं.१९७१)

Swayambhu (Photographer : Mike Frust, 1971)

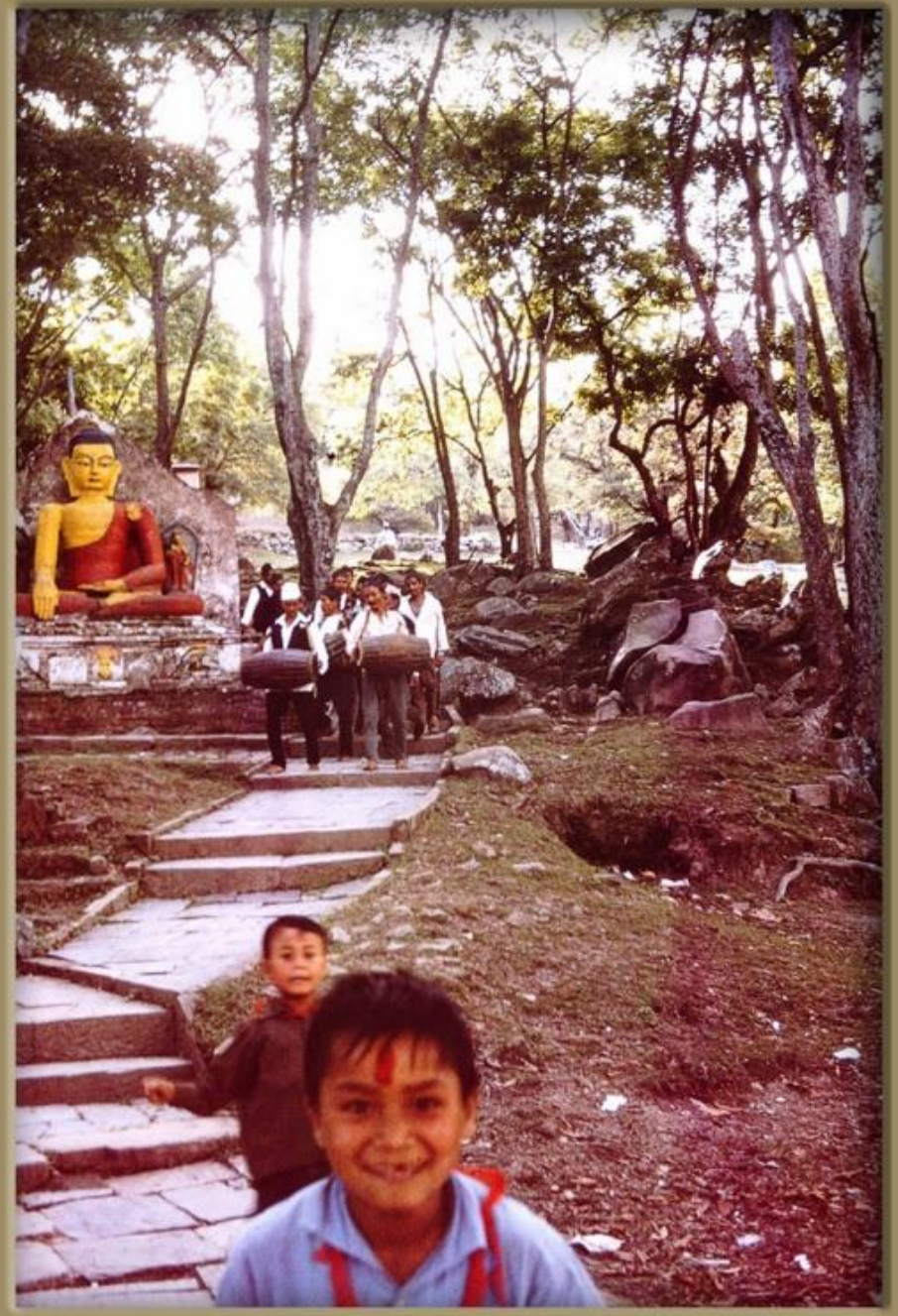

Swayambhu (Photographer : Mike Frust, 1971)

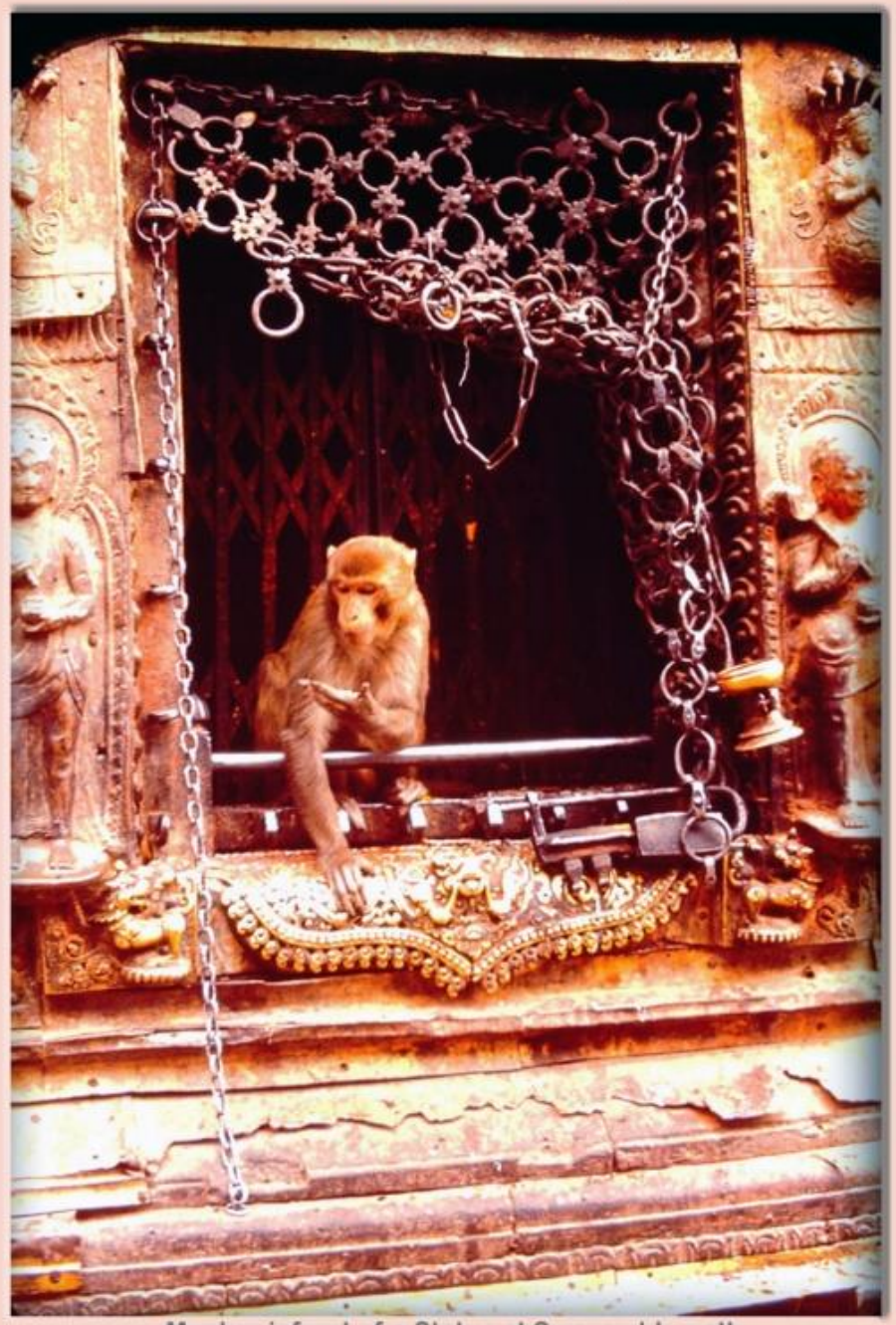

Monkey infront of a Statue at Swayambhunath
(Photographer : Mike Frust, 1971)

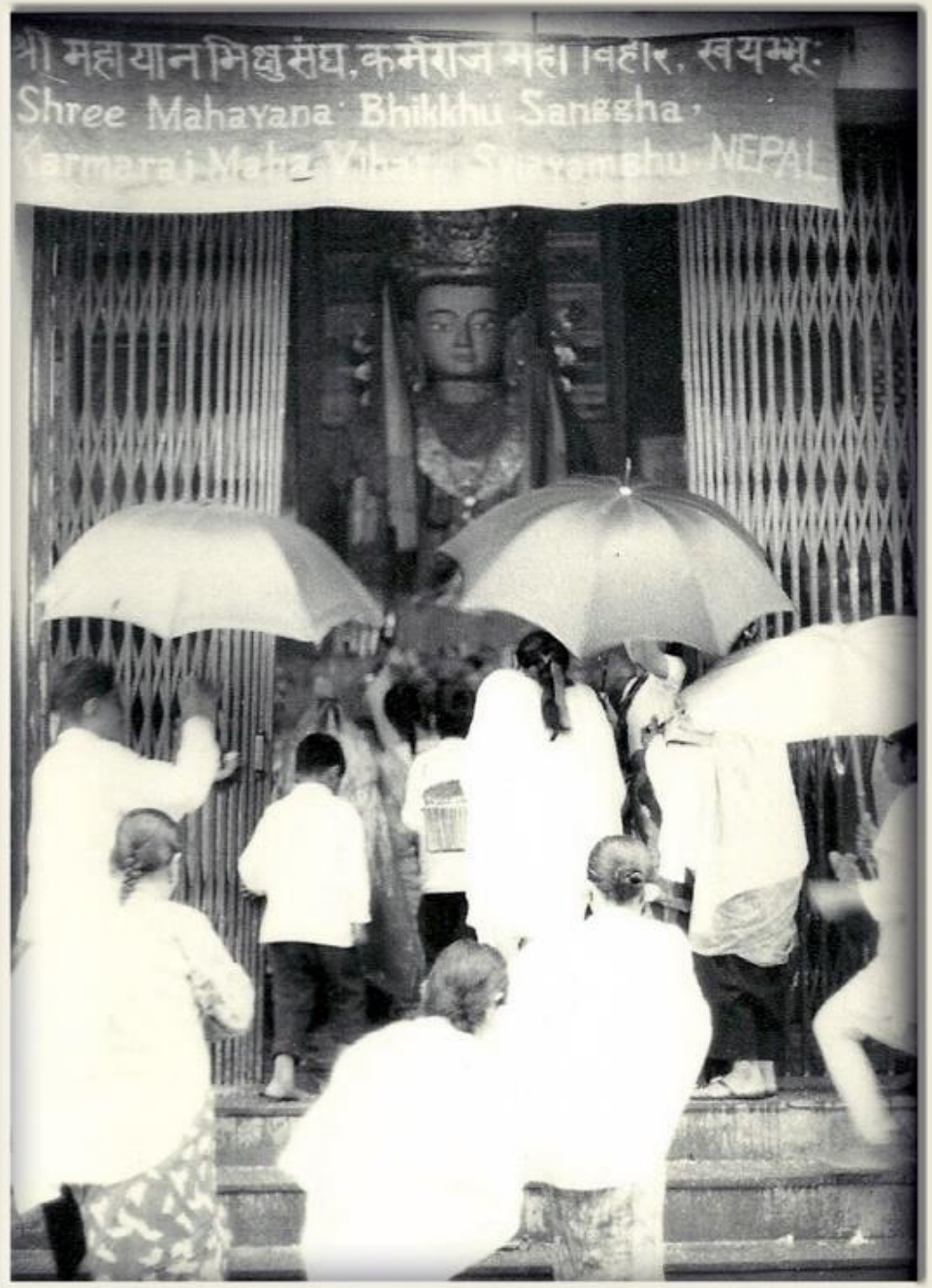

Mahabihar, Swayambhunath (Photographer : Mike Frust, 1971)

सङ्कलन : मोहन प्रसाद सापकोटा

स्वयम्भूनाथ (तस्बिर : माइक फ्रस्ट, ई.सं.१९७१)

Two kids in Swayambhunath (Photographer : Mike Frust, 1971)

सङ्कलन : मोहन प्रसाद सापकोटा

स्वयम्भूनाथ (तस्बिर : माइक फ्रस्ट, ई.सं.१९७१)

सङ्कलन : मोहन प्रसाद सापकोटा

स्वयम्भूनाथ (तस्बिर : माइक फ्रस्ट, ई.सं.१९७१)

सङ्कलन : मोहन प्रसाद सापकोटा

स्वयम्भूनाथ (तस्बिर : माइक फ्रस्ट, ई.सं.१९७१)

A Collection of Mohan Prasad Sapkota

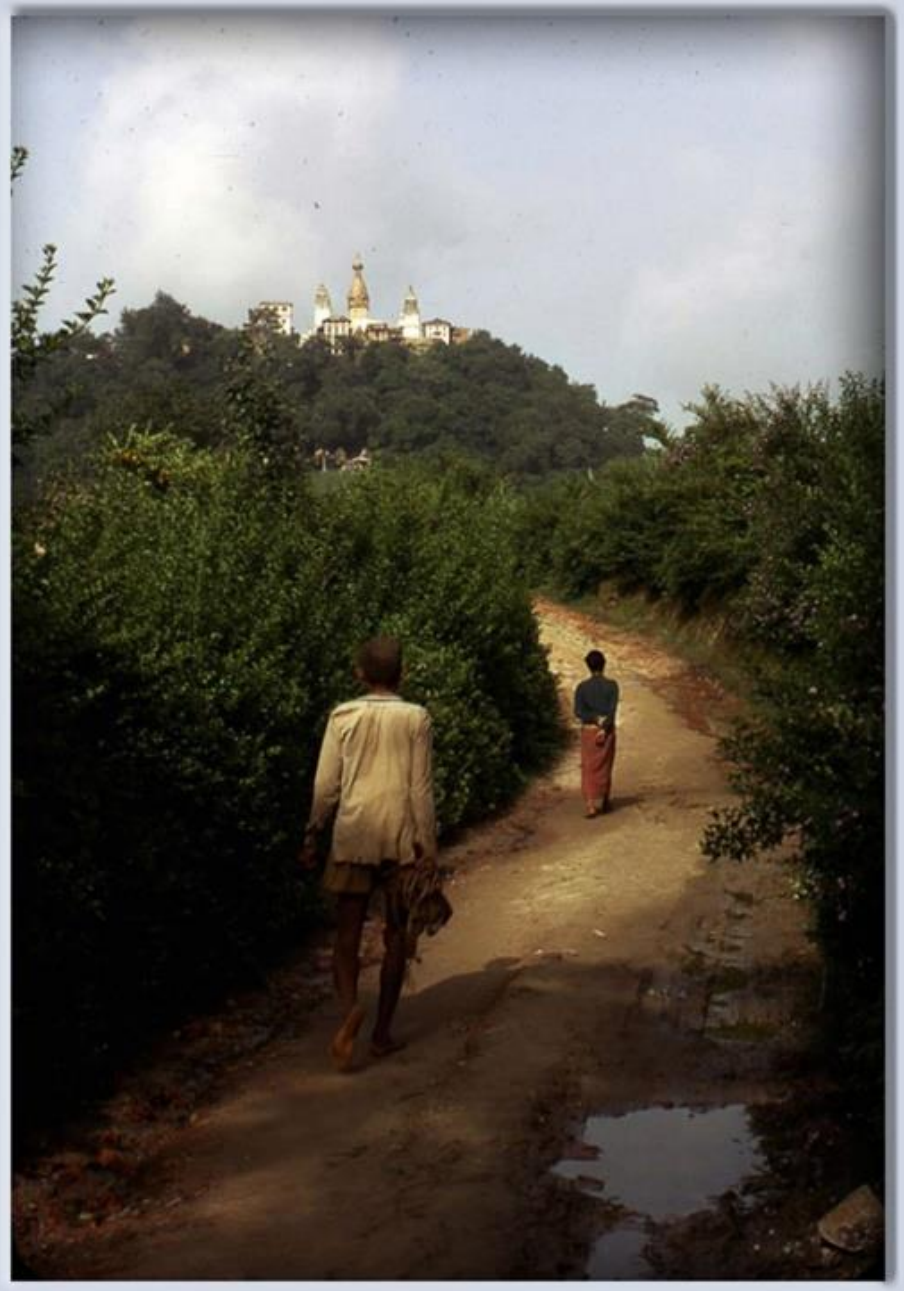

Swayambhu in 1971-72 AD (Photo by Tim Clark)

A Collection of Mohan Prasad Sapkota

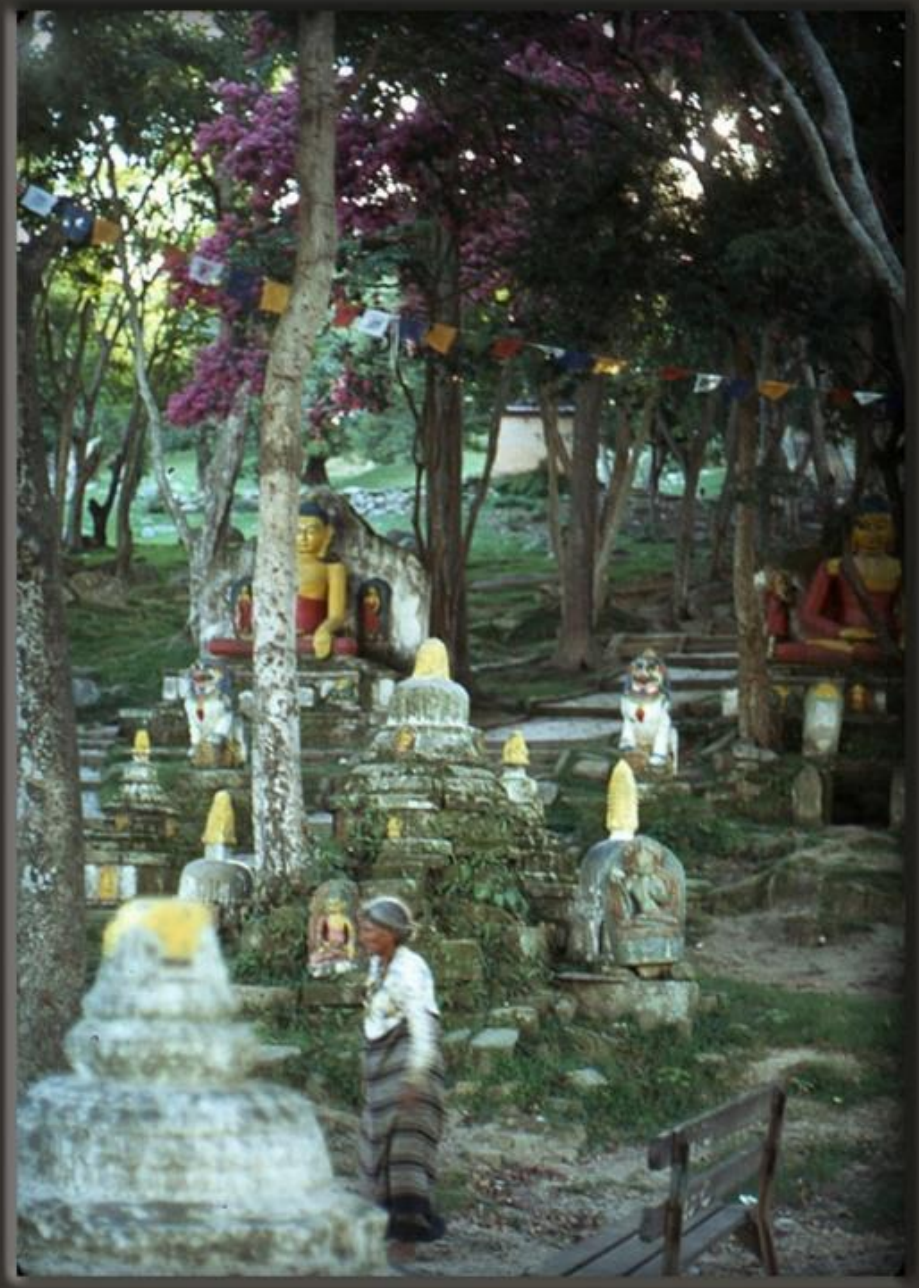

Swayambhu in 1971-72 AD (Photo by Tim Clark)

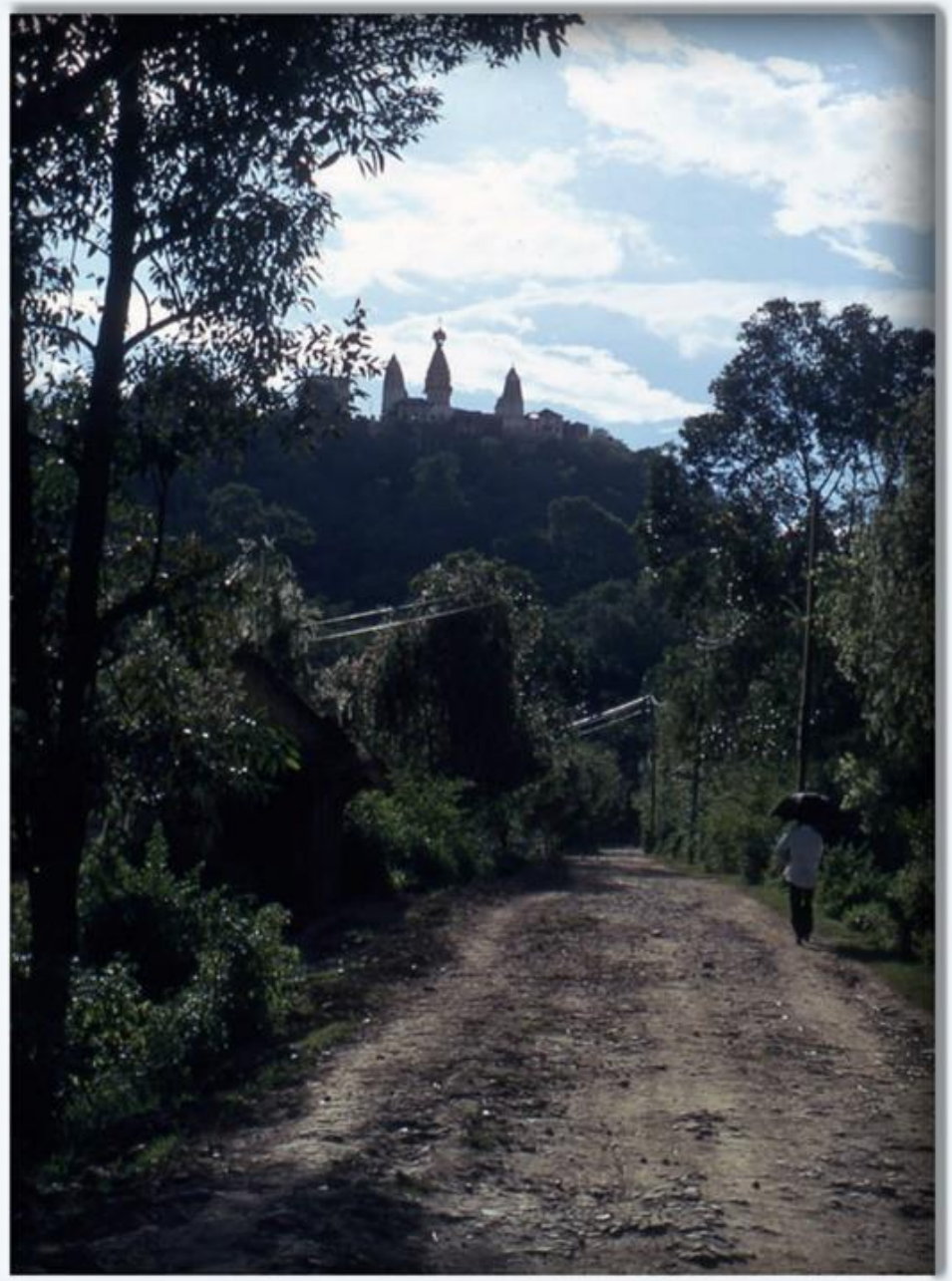

Swayambhu in 1971-72 AD (Photo by Tim Clark)

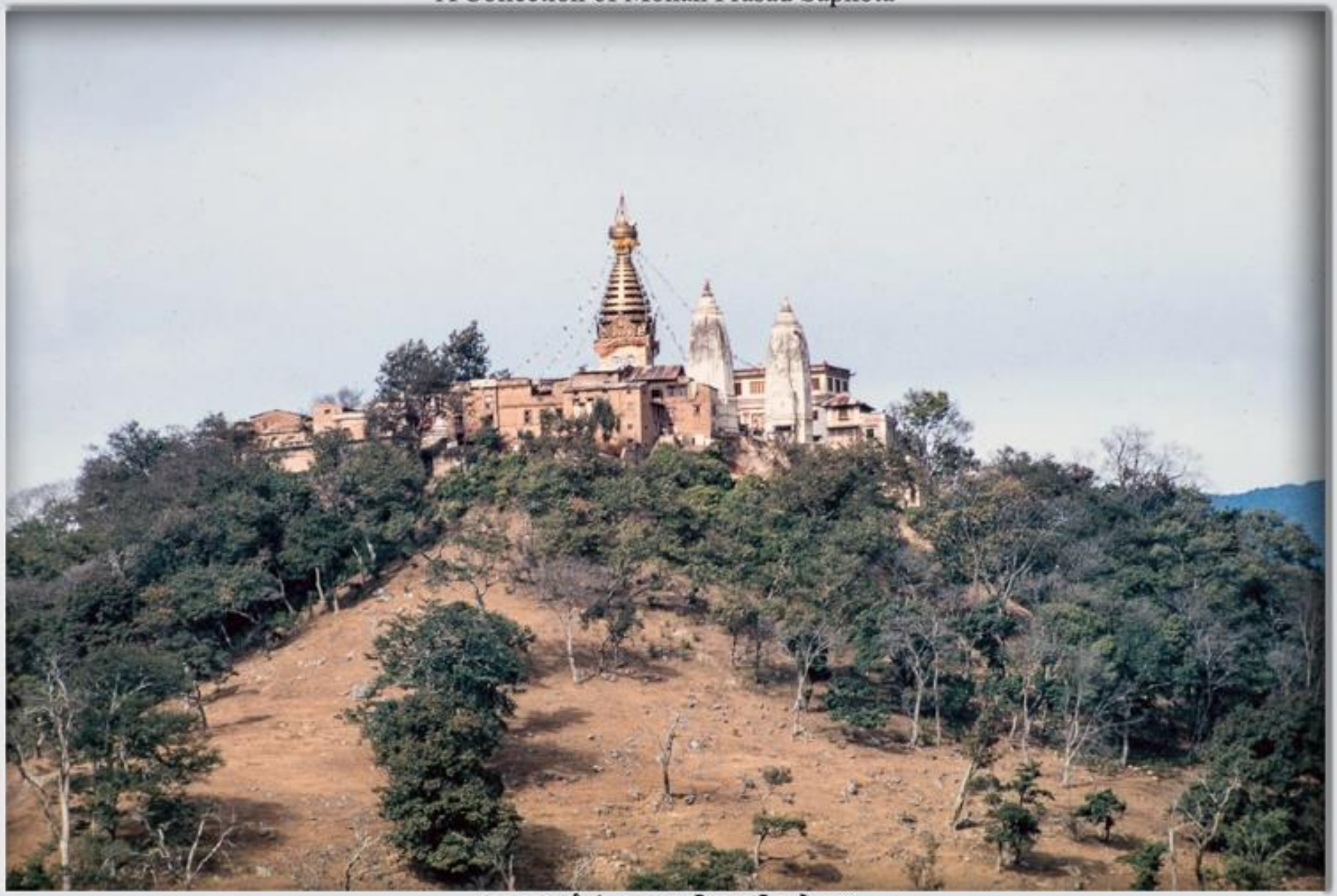

स्वयम्भू , ई.सं.१९७२ (तस्बिर : टिम मेकर)

Statue at Swayambhunath (Photographer : Bill Kieffer, 1972)

A Collection of Mohan Prasad Sapkota

Swayambhu (Photographer : Seth Fearey, 1972-10)

सङ्कलन : मोहन प्रसाद सापकोटा

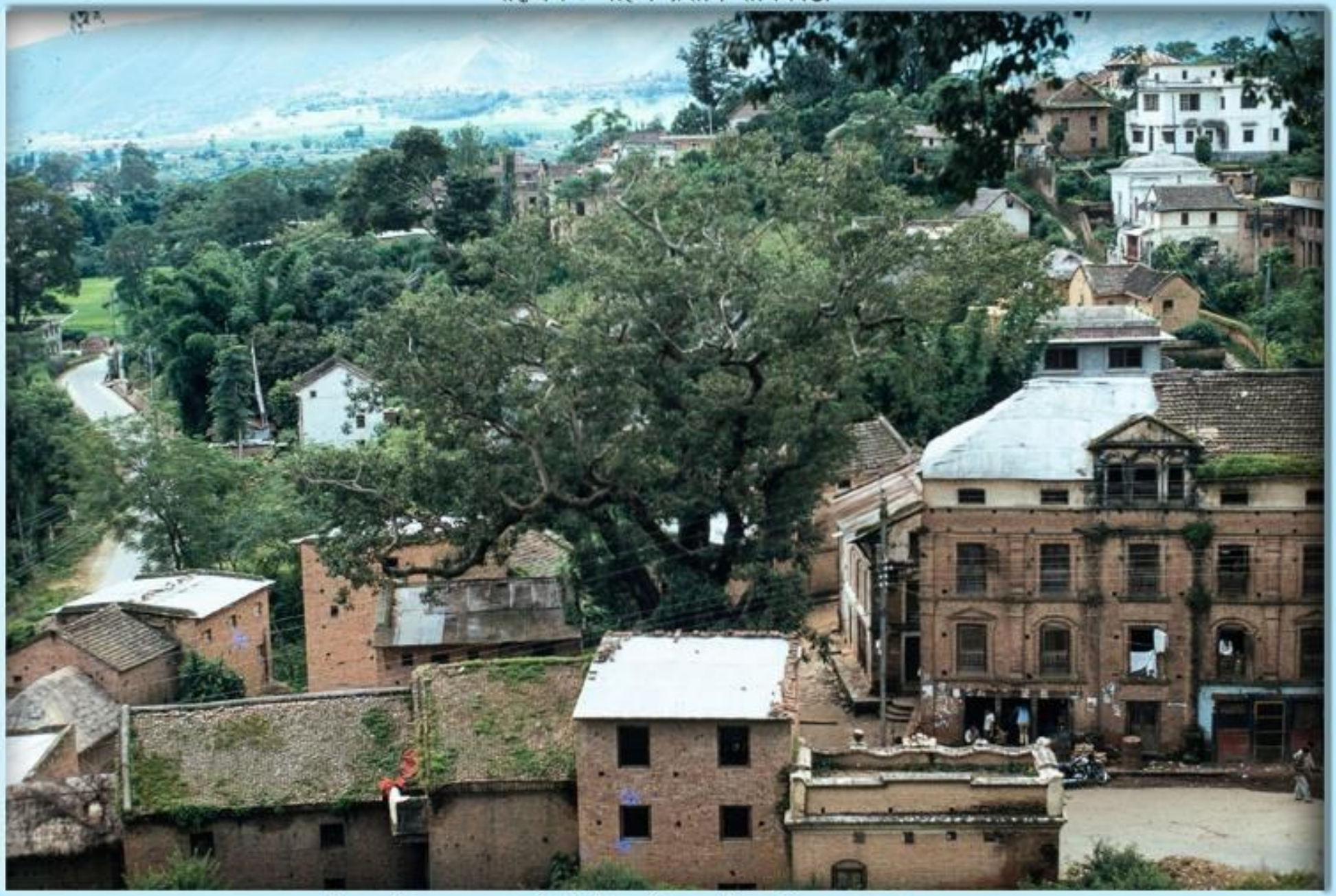

किमाडोल, स्वयम्भूको फेदी (तस्बिर : टिम मेकर, १९७२ अगस्त)

Swayambhu in 1972-02 AD (Photo by Seth Fearey)

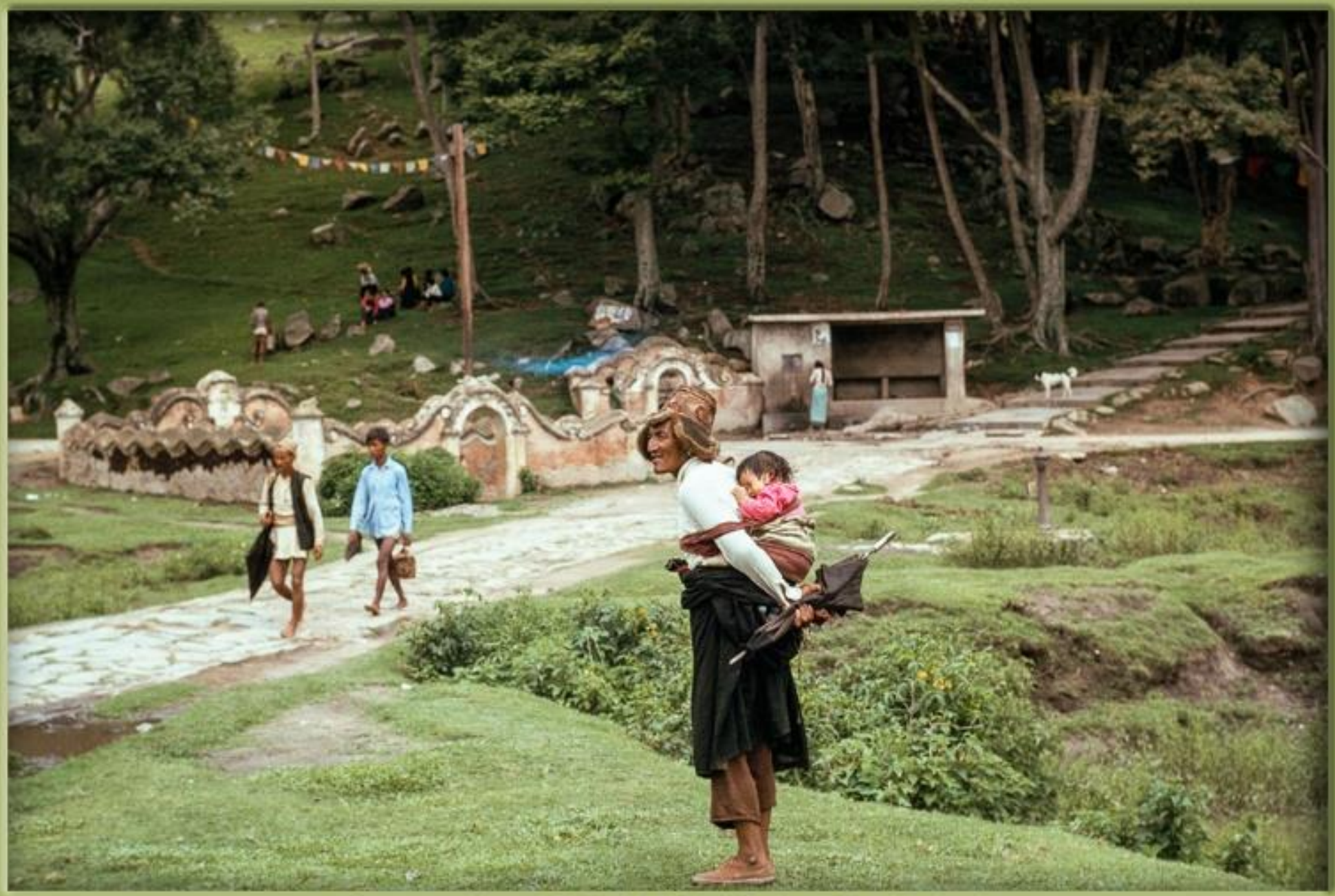

Swayambhu, 1972-11 AD, (Photo : Tim Maker)

Swayambhunath (Photographer :Tod Ragsdale, Date : 1973)

Source & @ Leonard James Currie, Collector : Mohan Prasad Sapkota

स्यम्भूनाथ, काठमाडौं, तस्बिर खिचिएको साल : वि.सं.२०३०

Source : Claude Cordier Roszewitch, Collector : Mohan Prasad Sapkota

स्वयम्भूनाथ क्षेत्र, काठमाडौं, तस्बिर खिचिएको साल : वि.सं.२०२१

Source : Claude Cordier Roszewitch, Collector : Mohan Prasad Sapkota

स्वयम्भूनाथ क्षेत्र, काठमाडौं, तस्बिर खिचिएको साल : वि.सं.२०३१

Source : Claude Cordier Roszewitch, Collector : Mohan Prasad Sapkota

मानसिक शान्तिको खोजीतर्फका पाइलाहरू, स्वयम्भूनाथ, तस्बिर खिचिएको साल : वि.सं.२०३१

Source : Claude Cordier Roszewitch, Collector : Mohan Prasad Sapkota

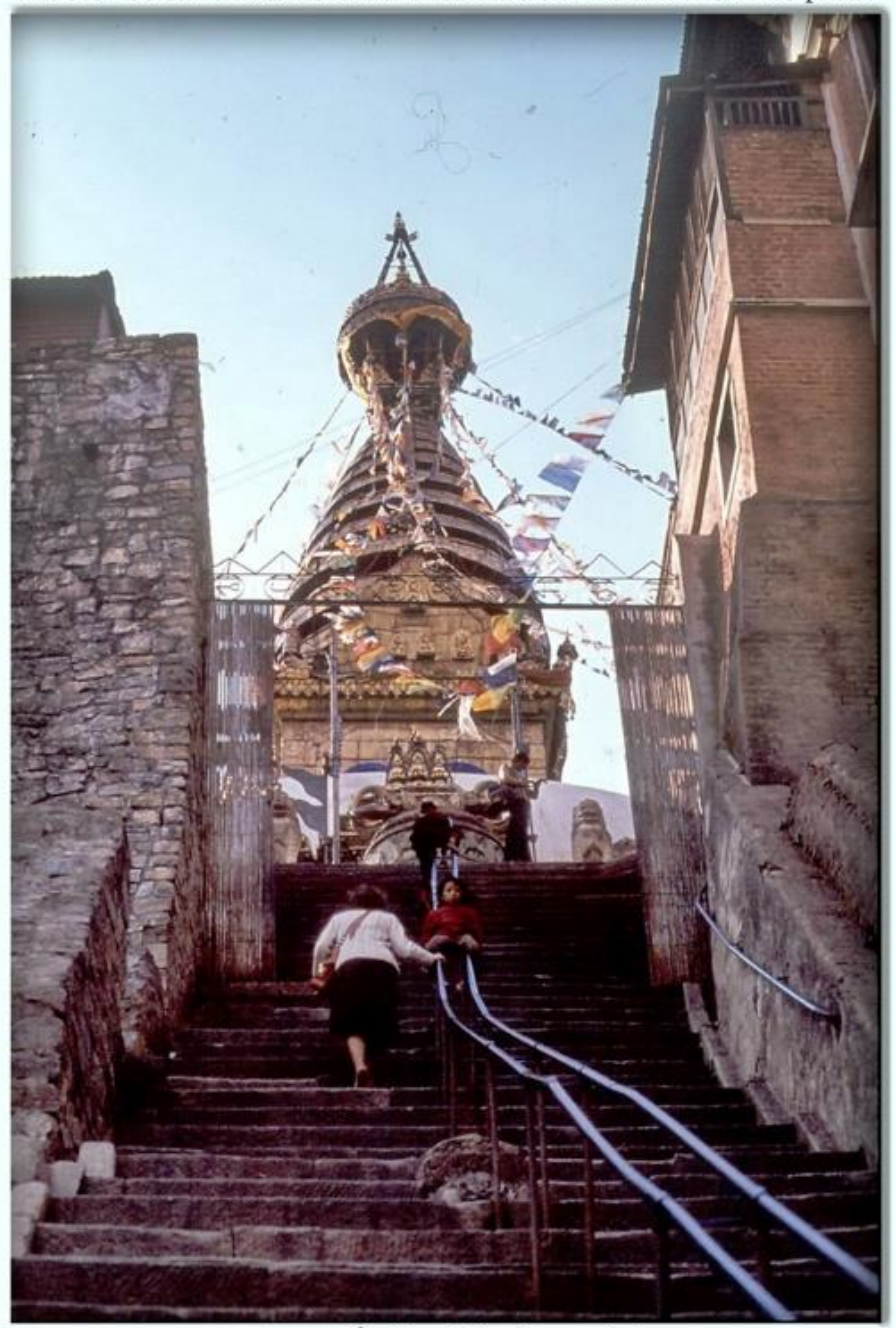

स्वयम्भूनाथ, काठमाडौं, तस्बिर खिचिएको साल : वि.सं.२०३१

Source : Claude Cordier Roszewitch, Collector : Mohan Prasad Sapkota

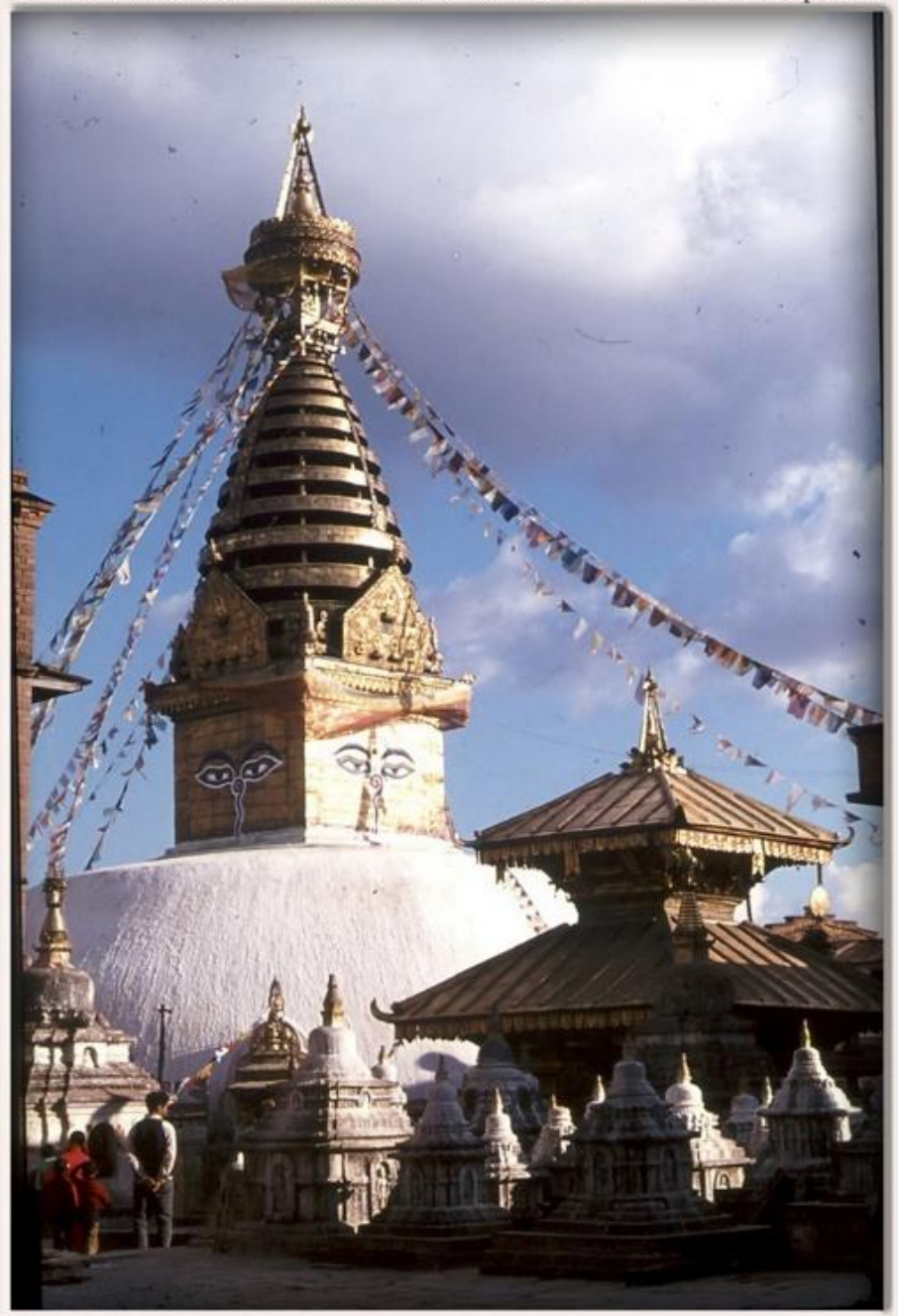

स्वयम्भूनाथ, काठमाडौं, तस्बिर खिचिएको साल : वि.सं.२०३१

Source : Claude Cordier Roszewitch, Collector : Mohan Prasad Sapkota

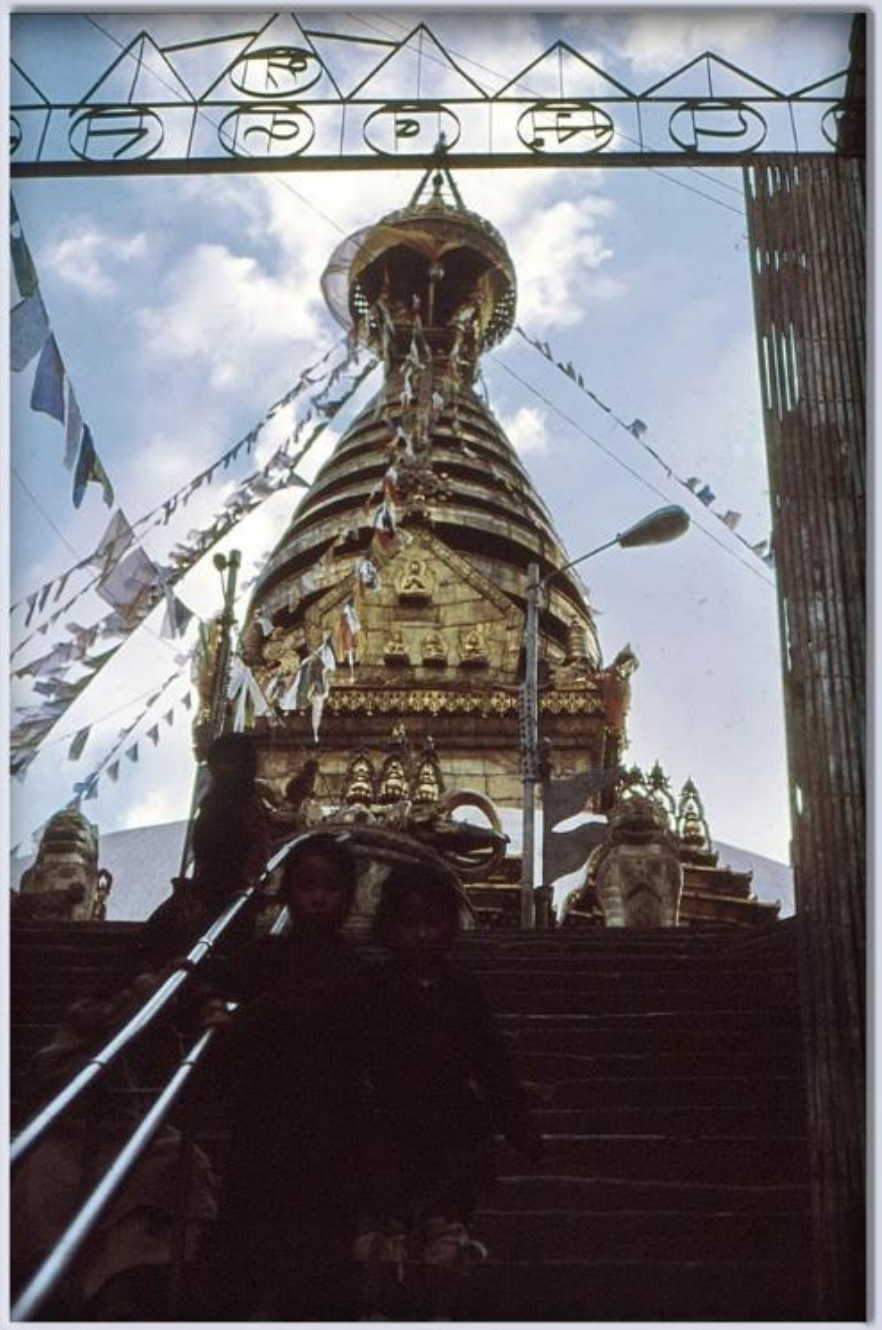

स्वयम्भूनाथ, काठमाडौं, तस्बिर खिचिएको साल : वि.सं.२०३१

Source : Claude Cordier Roszewitch, Collector : Mohan Prasad Sapkota

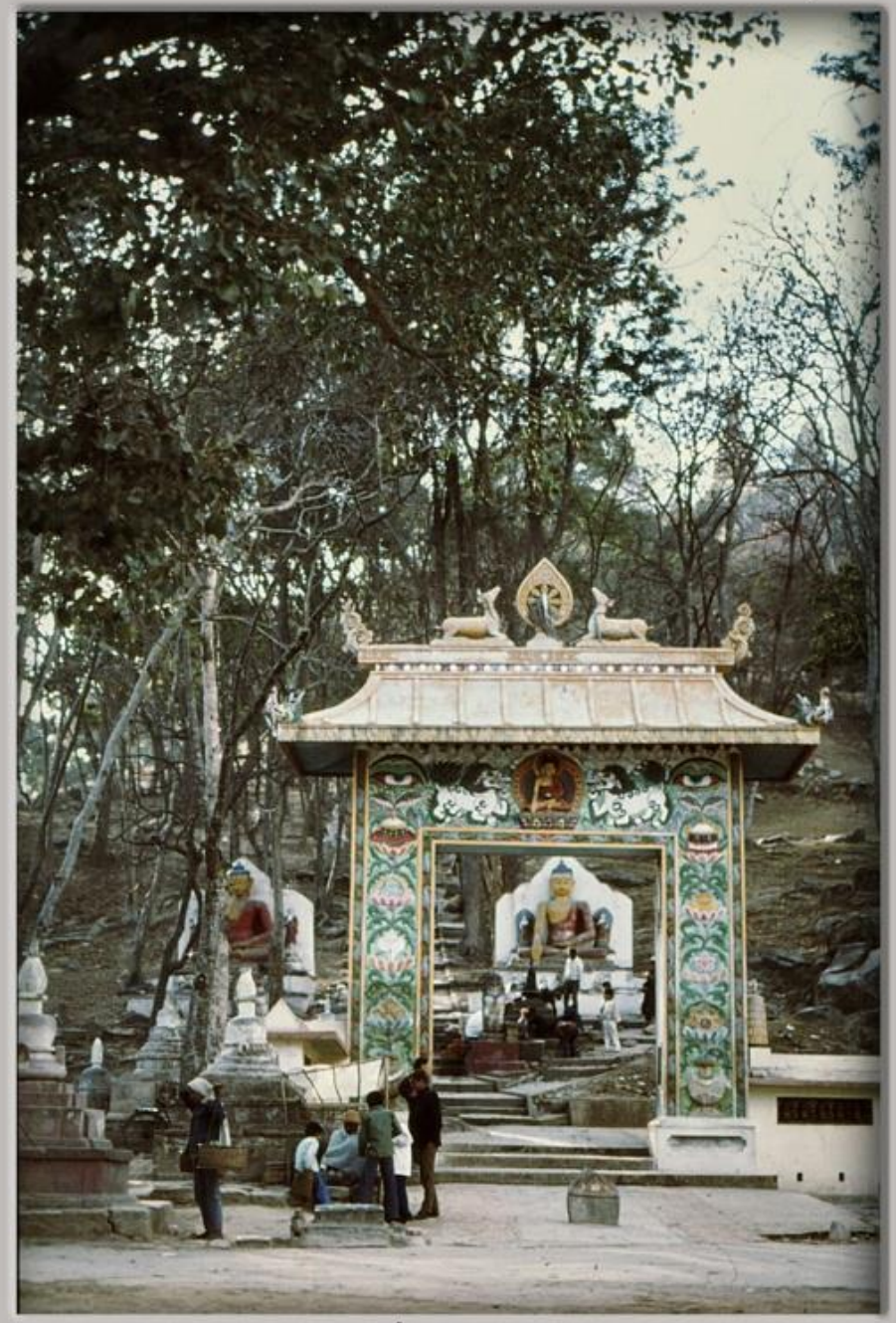

पाऊ, स्वयम्भूनाथ, काठमाडौं, तस्बिर खिचिएको साल : वि.सं.२०३१

Source : Claude Cordier Roszewitch, Collector : Mohan Prasad Sapkota

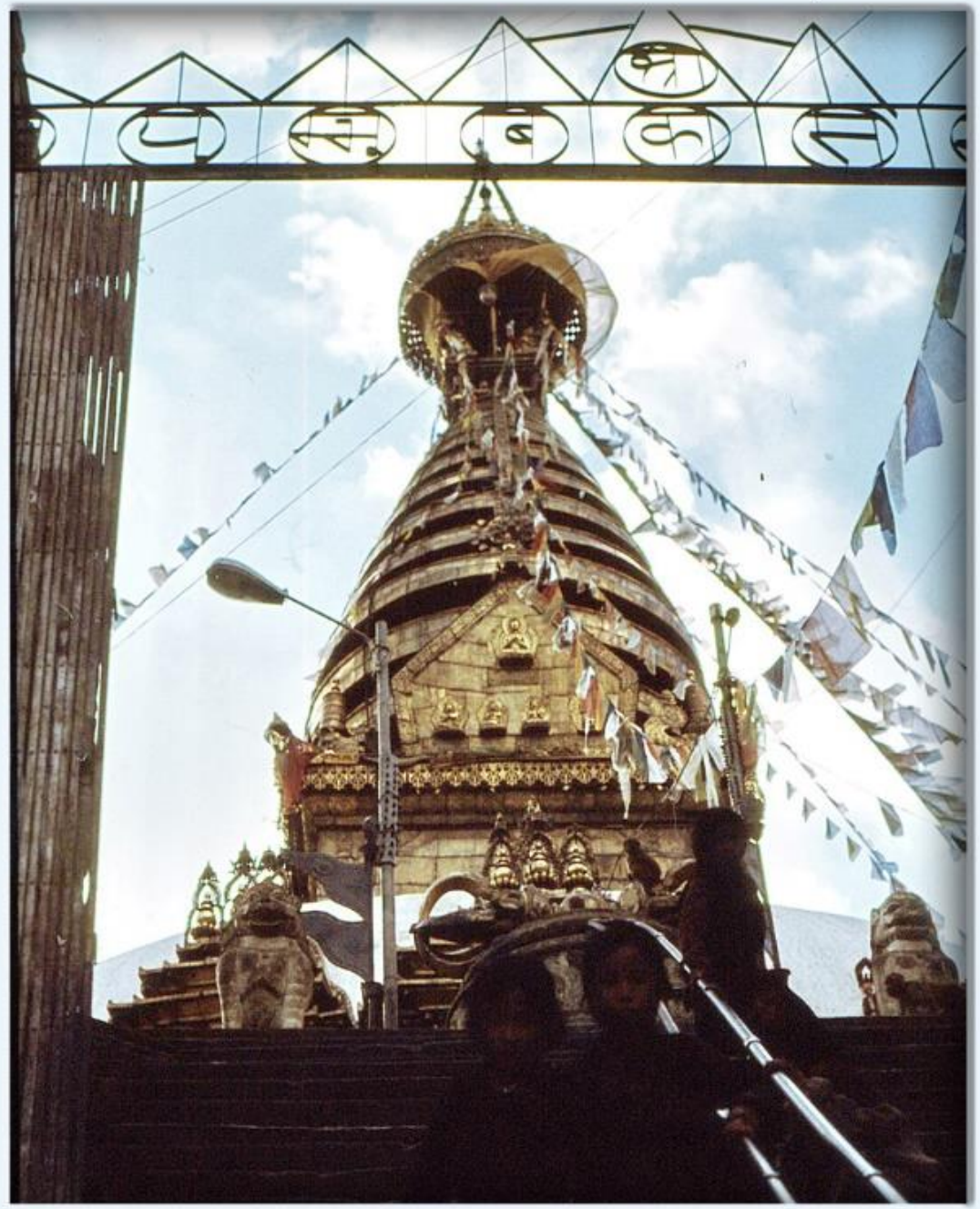

स्वयम्भूनाथ, काठमाडौं, तस्बिर खिचिएको साल : वि.सं.२०३१

Source : Claude Cordier Roszewitch, Collector : Mohan Prasad Sapkota

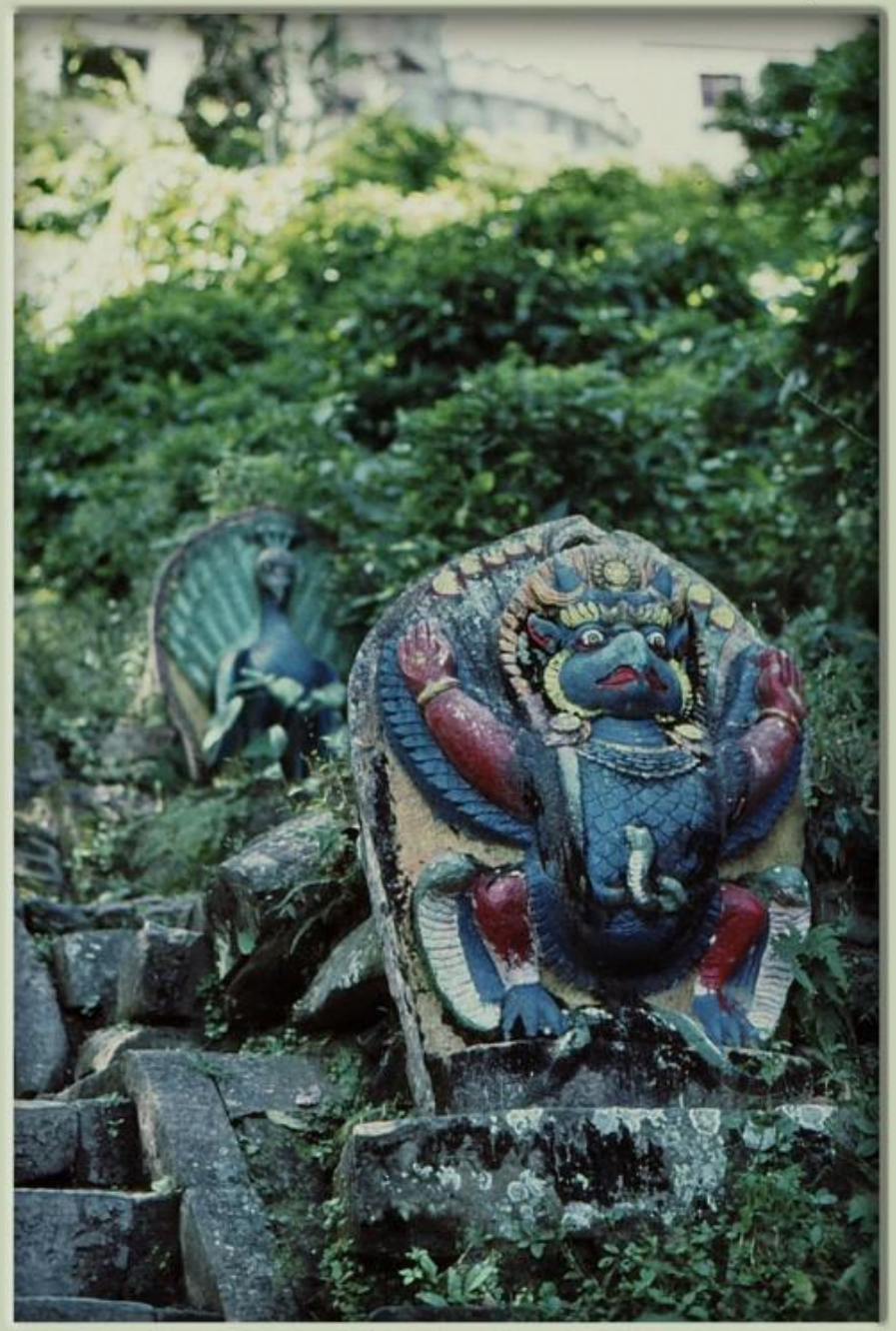

स्वयम्भूनाथ क्षेत्र, काठमाडौं, तस्बिर खिचिएको साल : वि.सं.२०३१

Source : Claude Cordier Roszewitch, Collector : Mohan Prasad Sapkota

स्वयम्भूनाथ क्षेत्र, काठमाडौं, तस्बिर खिचिएको साल : वि.सं.२०३१

Source : Claude Cordier Roszewitch, Collector : Mohan Prasad Sapkota

स्वयम्भूनाथ, काठमाडौं, तस्बिर खिचिएको साल : वि.सं.२०३१

A Collection of Mohan Prasad Sapkota

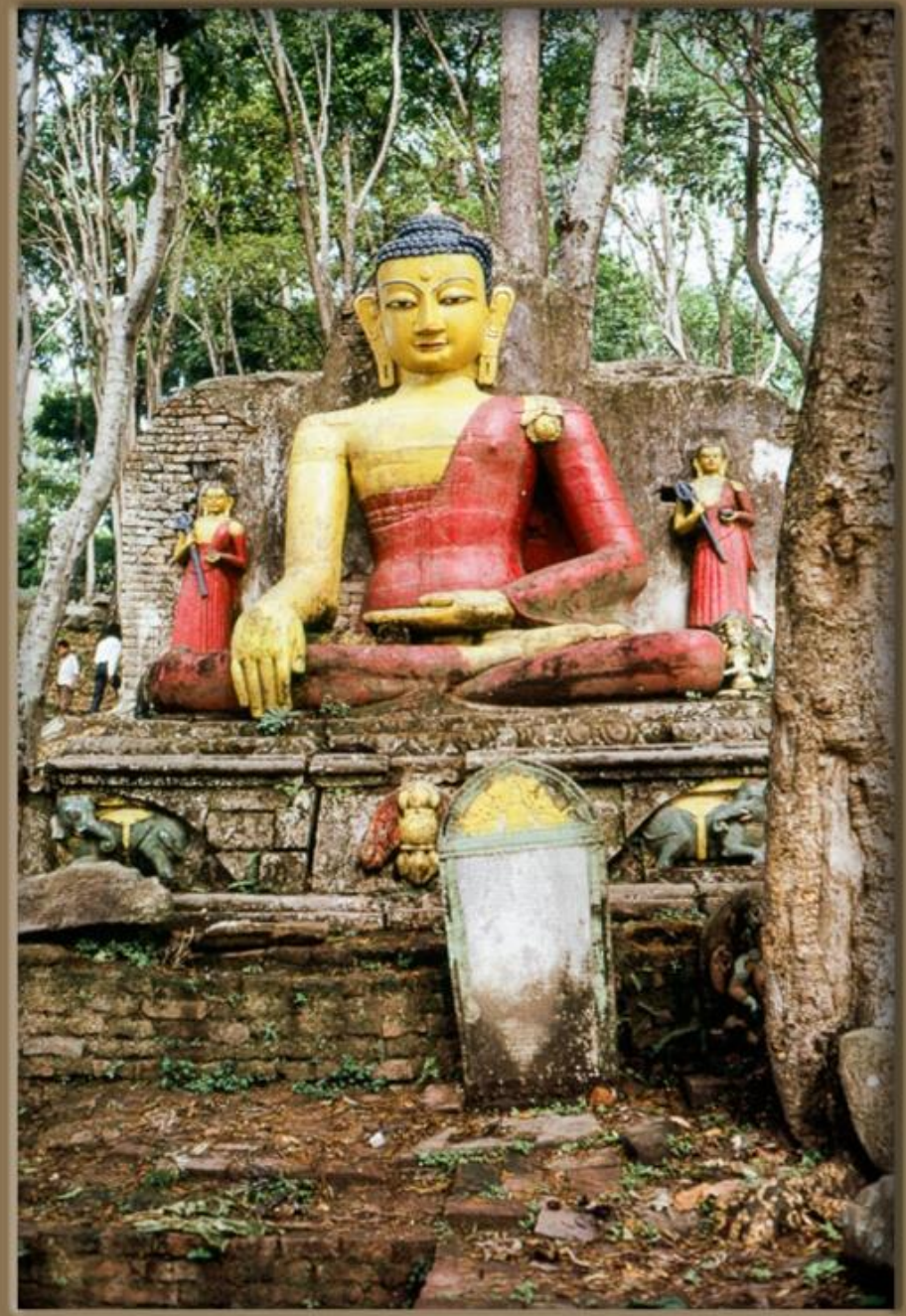

Swayambhu (Photographer : Rich Pfau, 2031 BS)

Swayambhu (Photographer : Rich Pfau, 2031 BS)

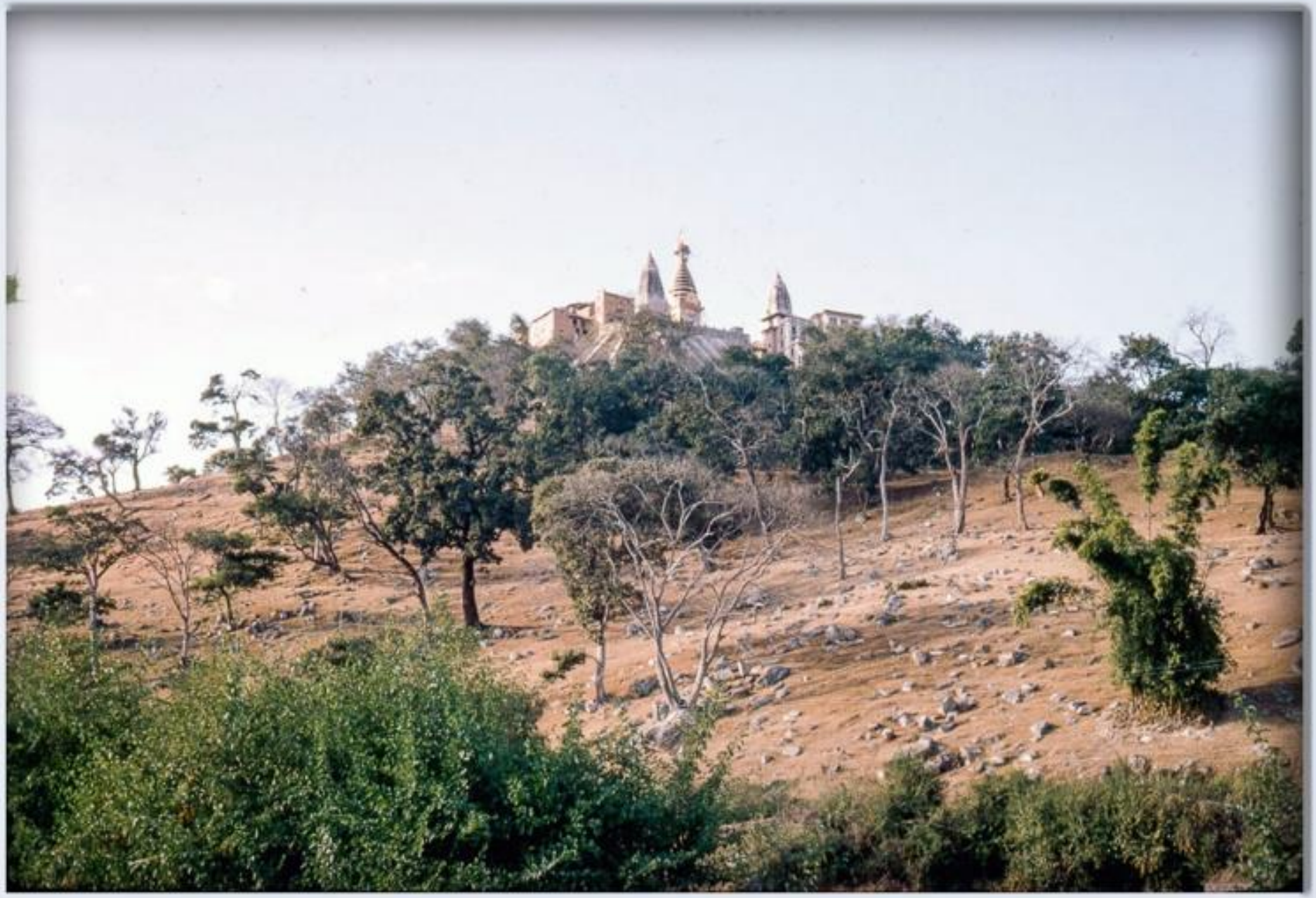

Swayambhunath (Photographer : Rich Pfau, Date : 2031 BS)

A Collection of Mohan Prasad Sapkota

Swayambhu (Photographer : Rich Pfau, 2031 BS)

Swayambhu (Photographer : Rich Pfau, 2031 BS)

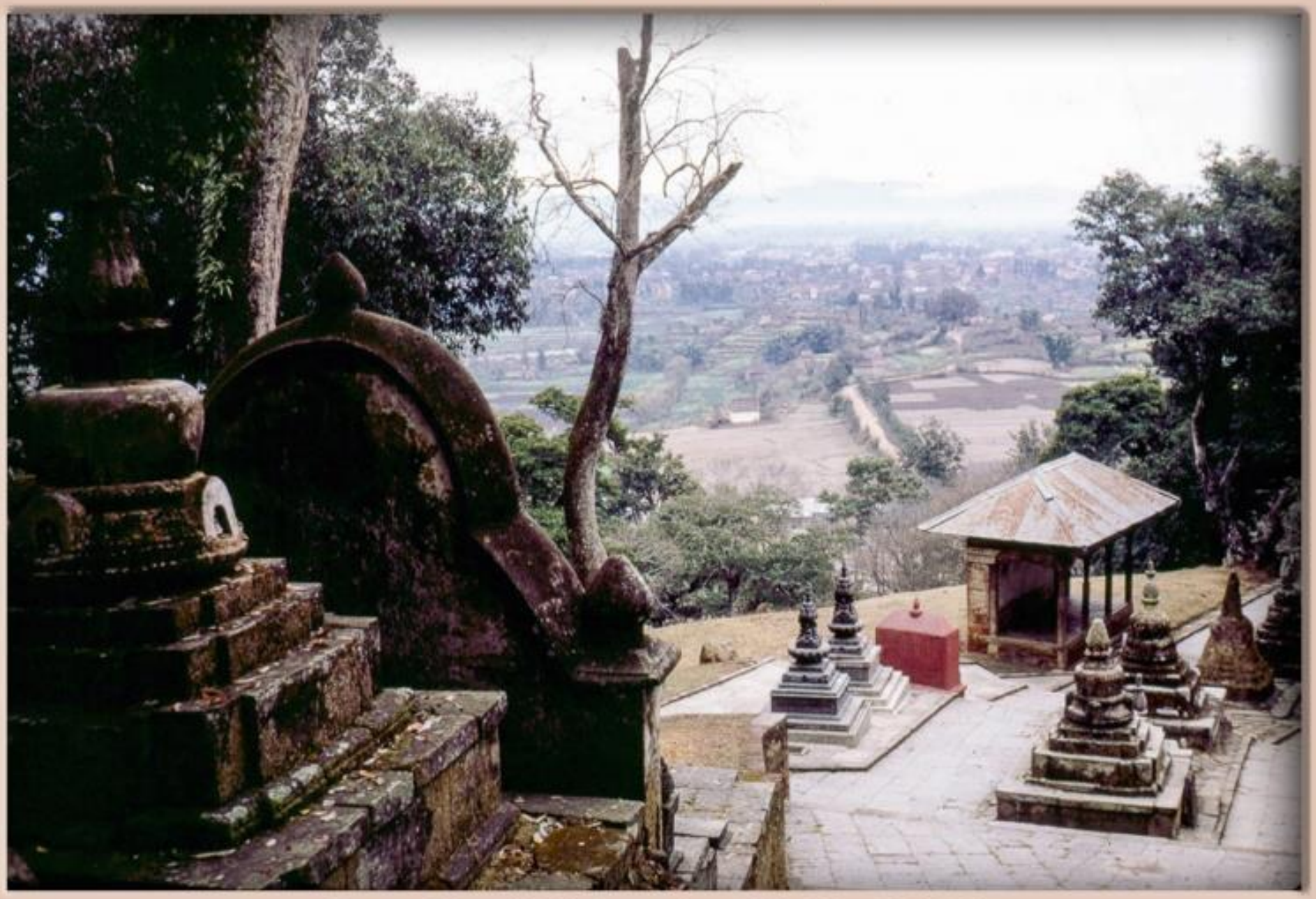

Swayambhunath (Photographer : Rich Pfau, 2031 BS)

A Collection of Mohan Prasad Sapkota

Swayambhu (Photographer : Rich Pfau, 2031 BS)

A Collection of Mohan Prasad Sapkota

Swayambhu (Photographer : Rich Pfau, 2031 BS)

Source : sinstagram-dm.com

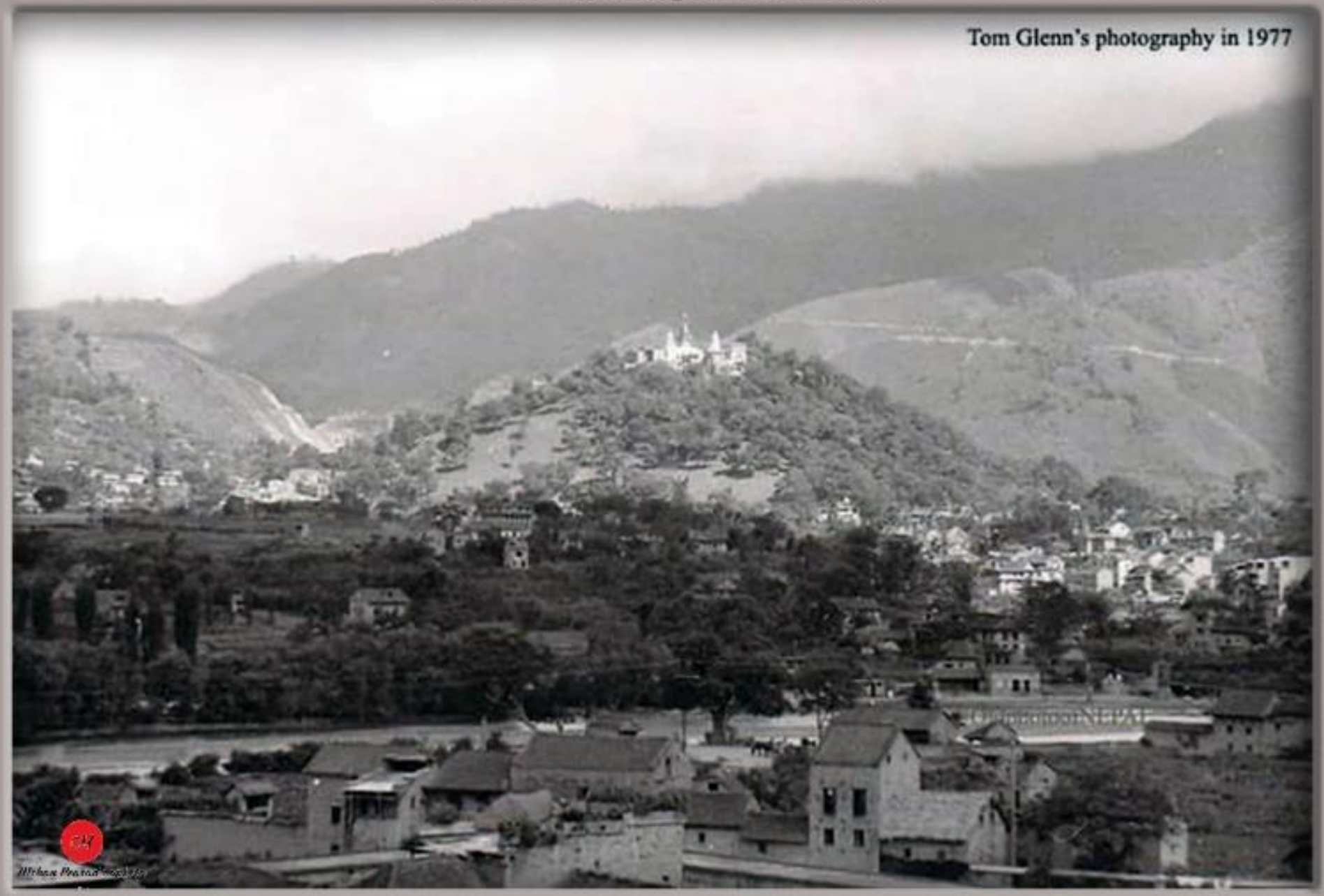

स्वयम्भूनाथ, वि.सं.२०३४

Swayambhu, 1978-08 AD, (Photo : Tim Maker)

तस्विर श्रोत : मेरी शेपहर्ड स्लसरले लेखेको र वि.सं.२०३९ मा प्रकाशन भएको "नेपाल मण्ड.." नामक पुस्तक

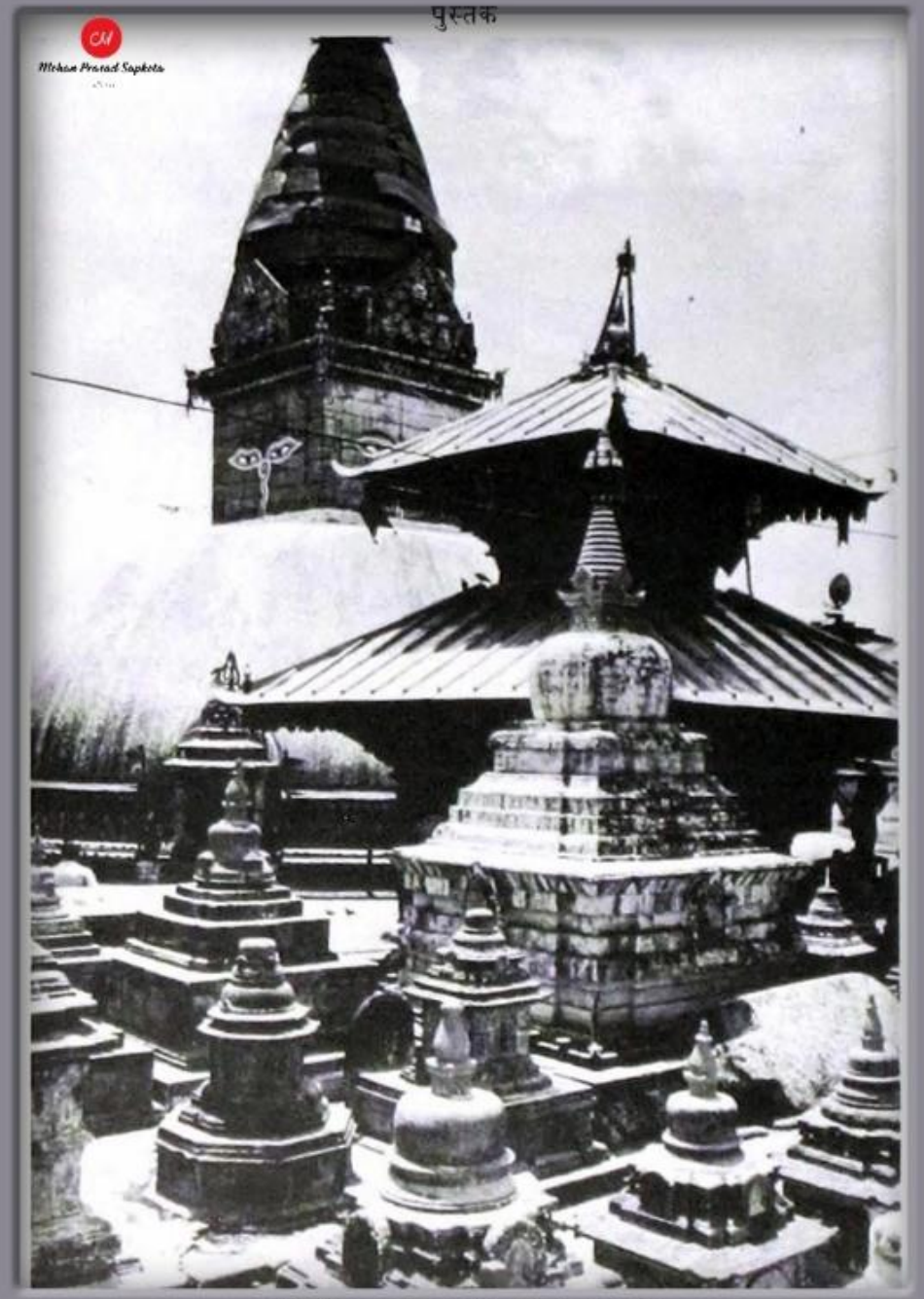

हारती माता र स्वयम्भूनाथ, काठमाडौं

तस्बिर श्रोत : मेरी शेपहर्ड स्लसरले लेखेको र वि.सं.२०३९ मा प्रकाशन भएको "नेपाल मण्ड.." नामक पुस्तक

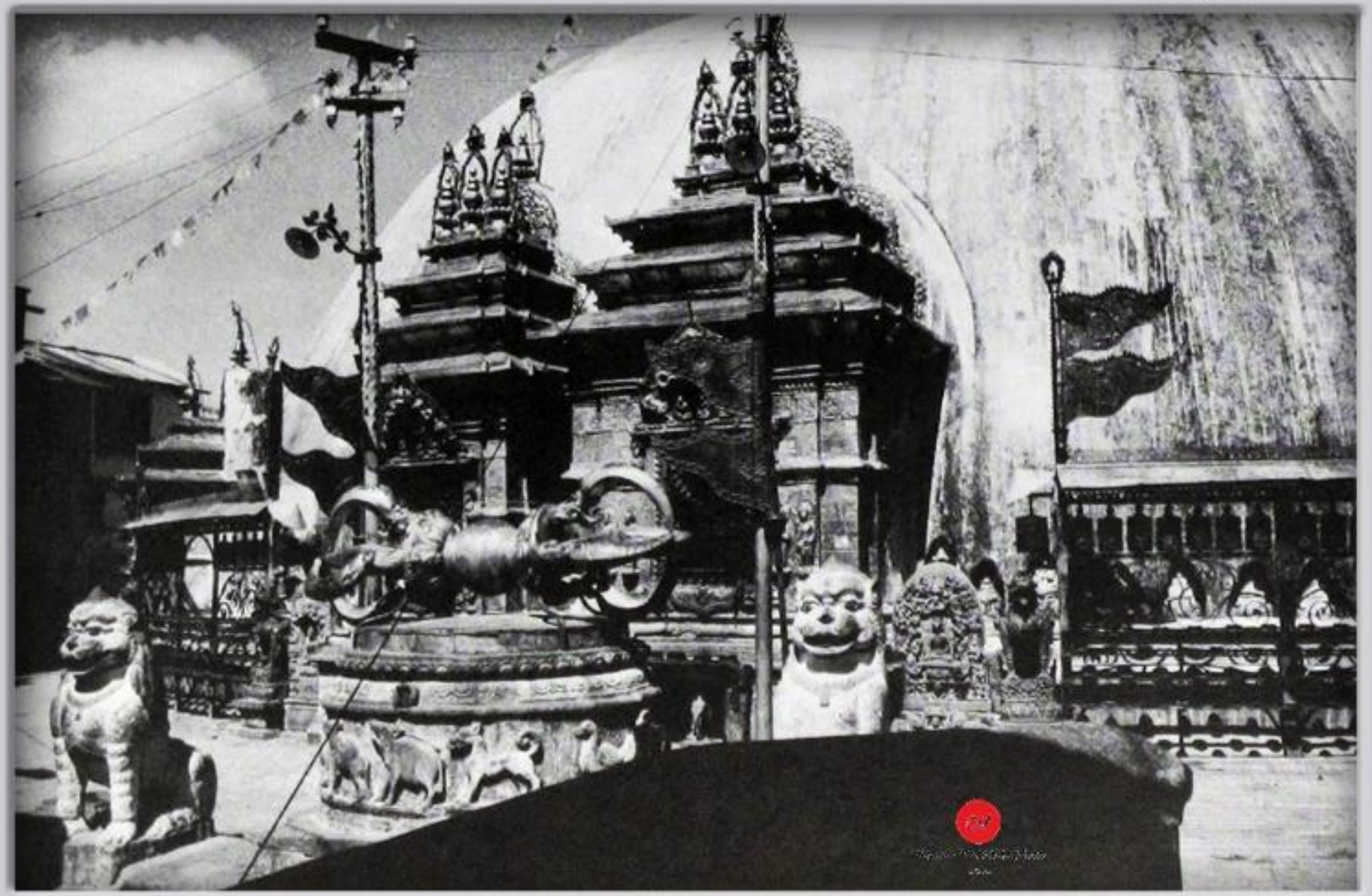

बज्र, स्वयम्भूनाथ, काठमाडौं

(तस्बिर श्रोत : मेरी शेपहर्ड स्लसरले लेखेको र वि.सं. २०३९ मा प्रकाशन भएको "नेपाल मण्डल.." नामक पुस्तक, सङ्कलन: मोहन प्रसाद सापकोटा)

२० औं शताब्धीमा पनि यसरी नै सिँढी चढेर भक्तजनहरु स्वयम्भूनाथको दर्शन गर्दछन्

(तस्बिर श्रोत : मेरी शेपहर्ड स्लसरले लेखेको र वि.सं. २०३९ मा प्रकाशन भएको "नेपाल मण्डल.." नामक पुस्तक, सङ्कलन: मोहन प्रसाद सापकोटा)

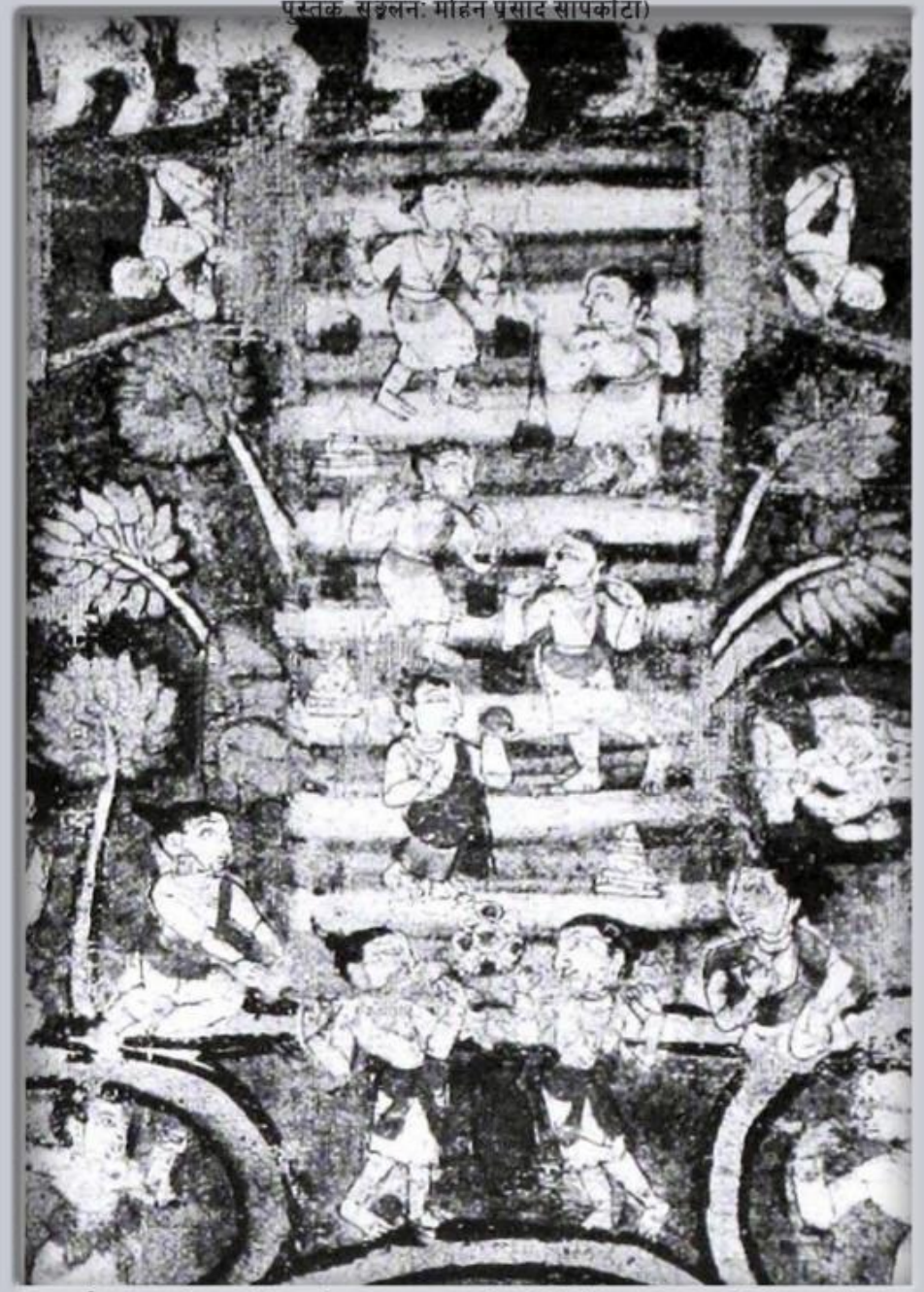

१६ औं शताब्धीमा कोरिएको स्वयम्भूनाथको पूर्वी सिँढी मर्मत भइरहेको एक चित्र

(तस्बिर श्रोत : मेरी शिपहर्ड स्लसरले वि.सं.२०३९ मा लेखेको पुस्तक, सङ्कलन : मोहन प्रसाद सापकोटा)

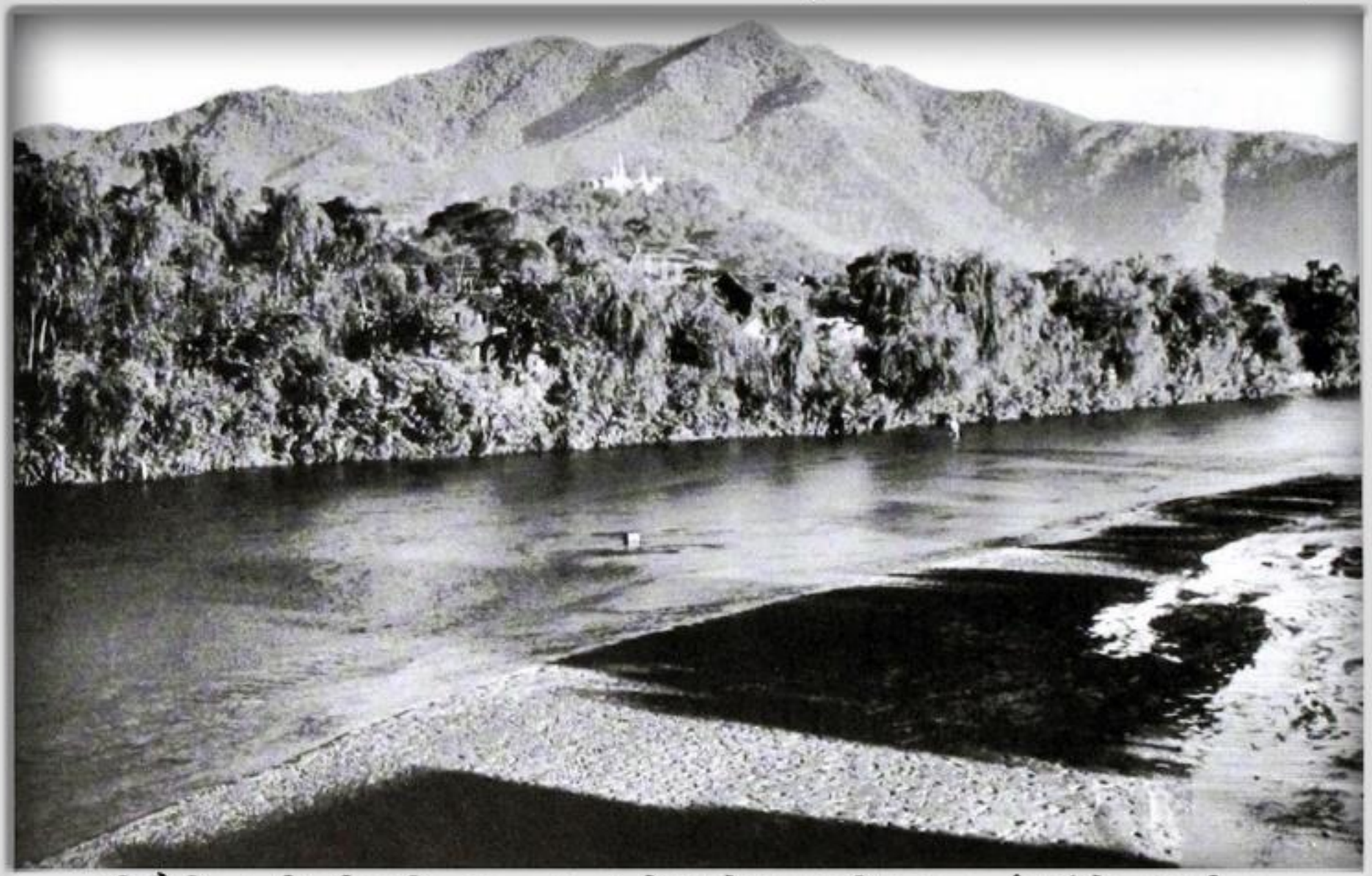

नजिकै विष्णुमती नदी, अलिपर स्वयम्भूनाथको र त्यो भन्दा पनि पर नागार्जून डाँडो एवं रानीवन

तस्बिर श्रोत : मेरी शेपहर्ड स्लसरले लेखेको र वि.सं.२०३९ मा प्रकाशन भएको "नेपाल मण्ड.."

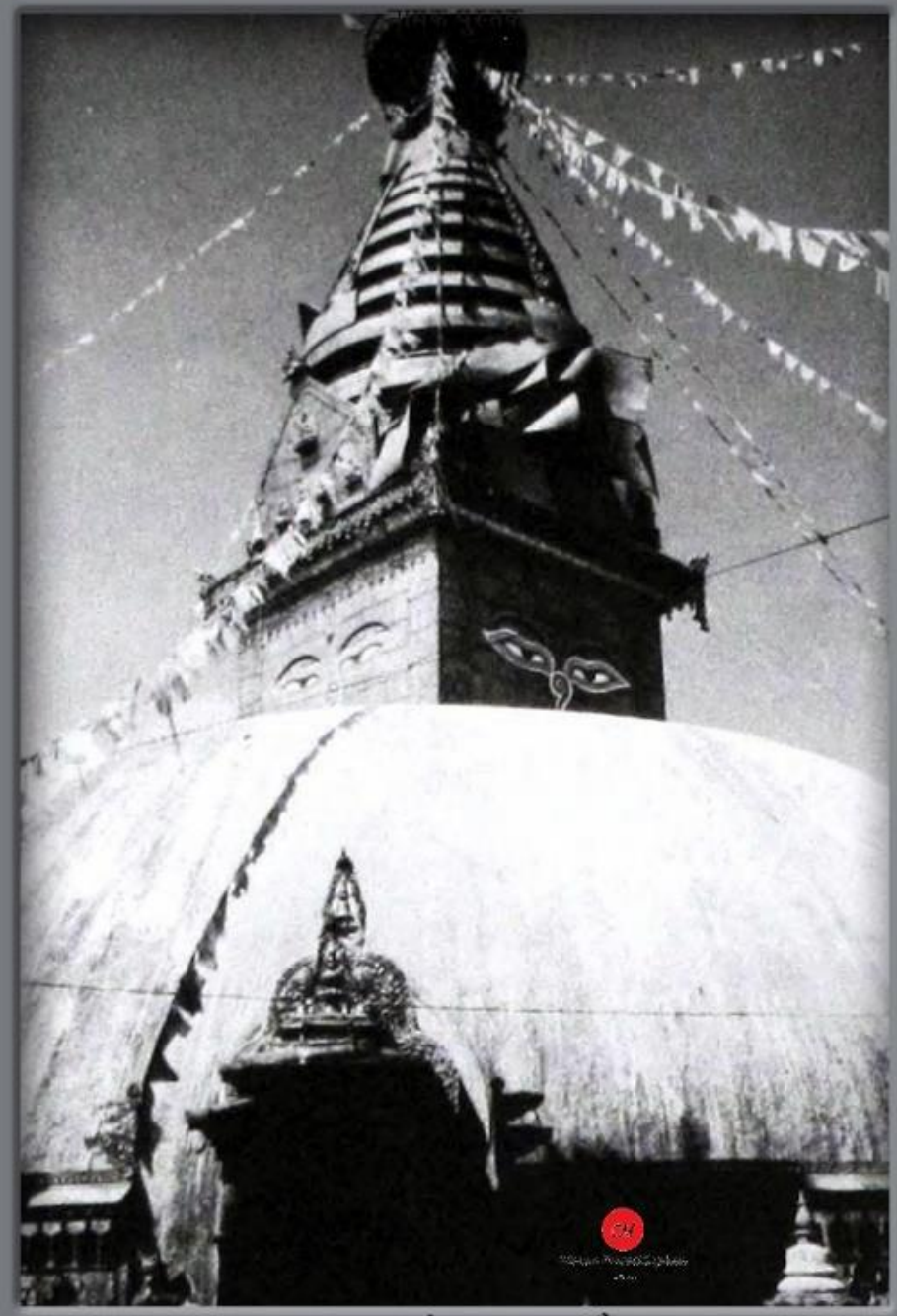

स्वयम्भूनाथको स्तूप, काठमाडौं

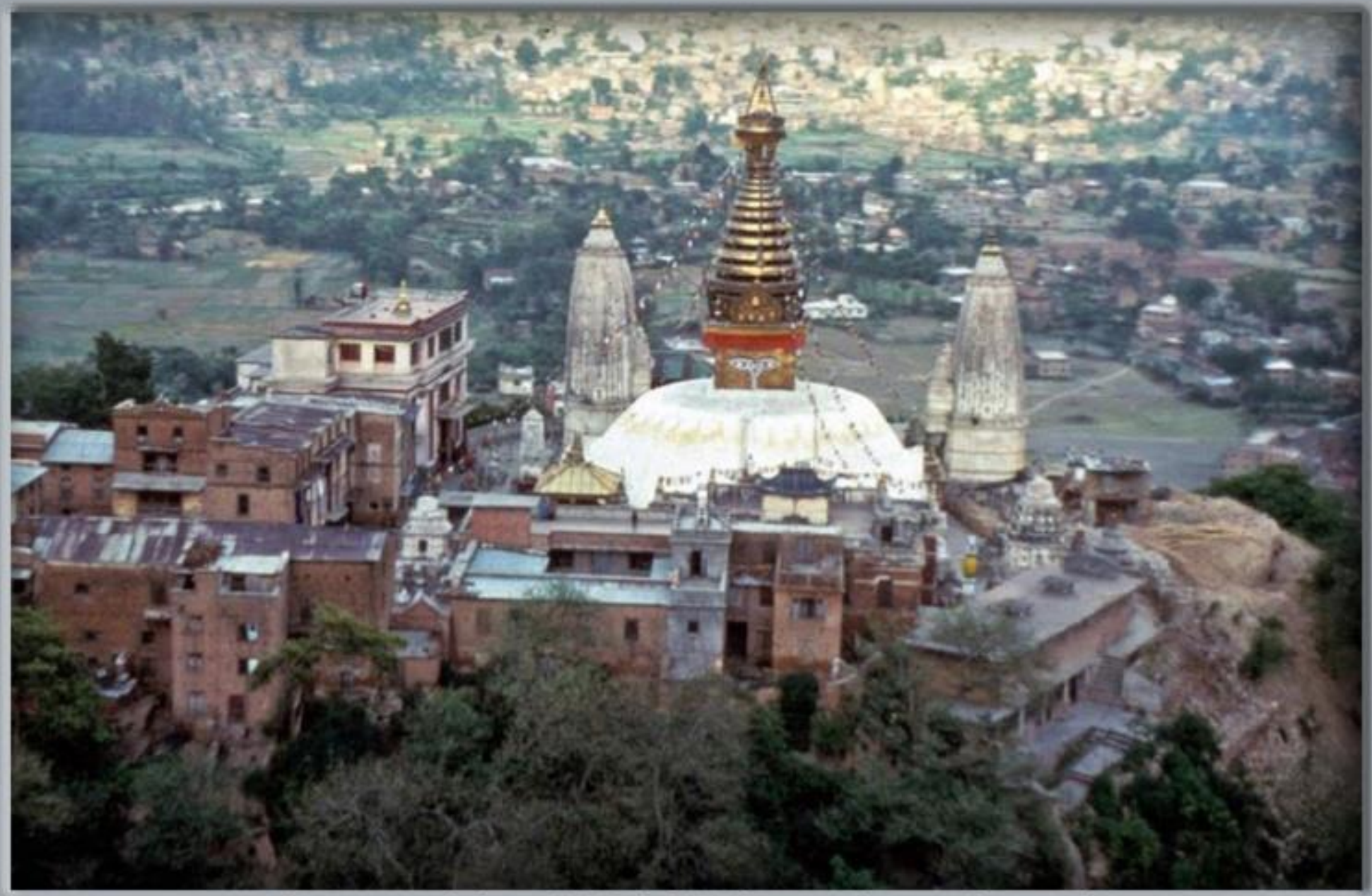

Swayambhu, 1984 AD (by entnepal.com)

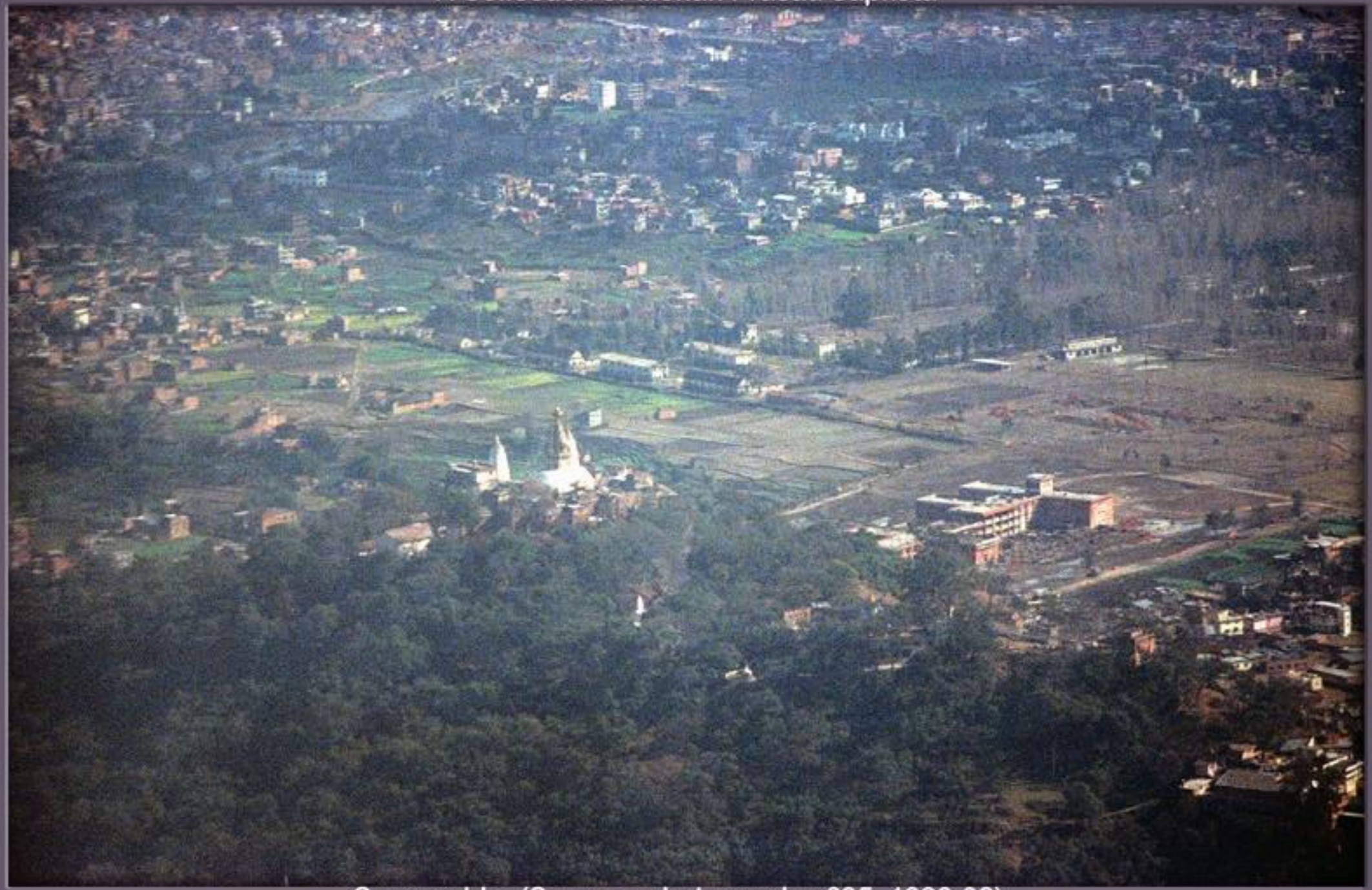

Swayambhu (Source : photographer695, 1990-02)

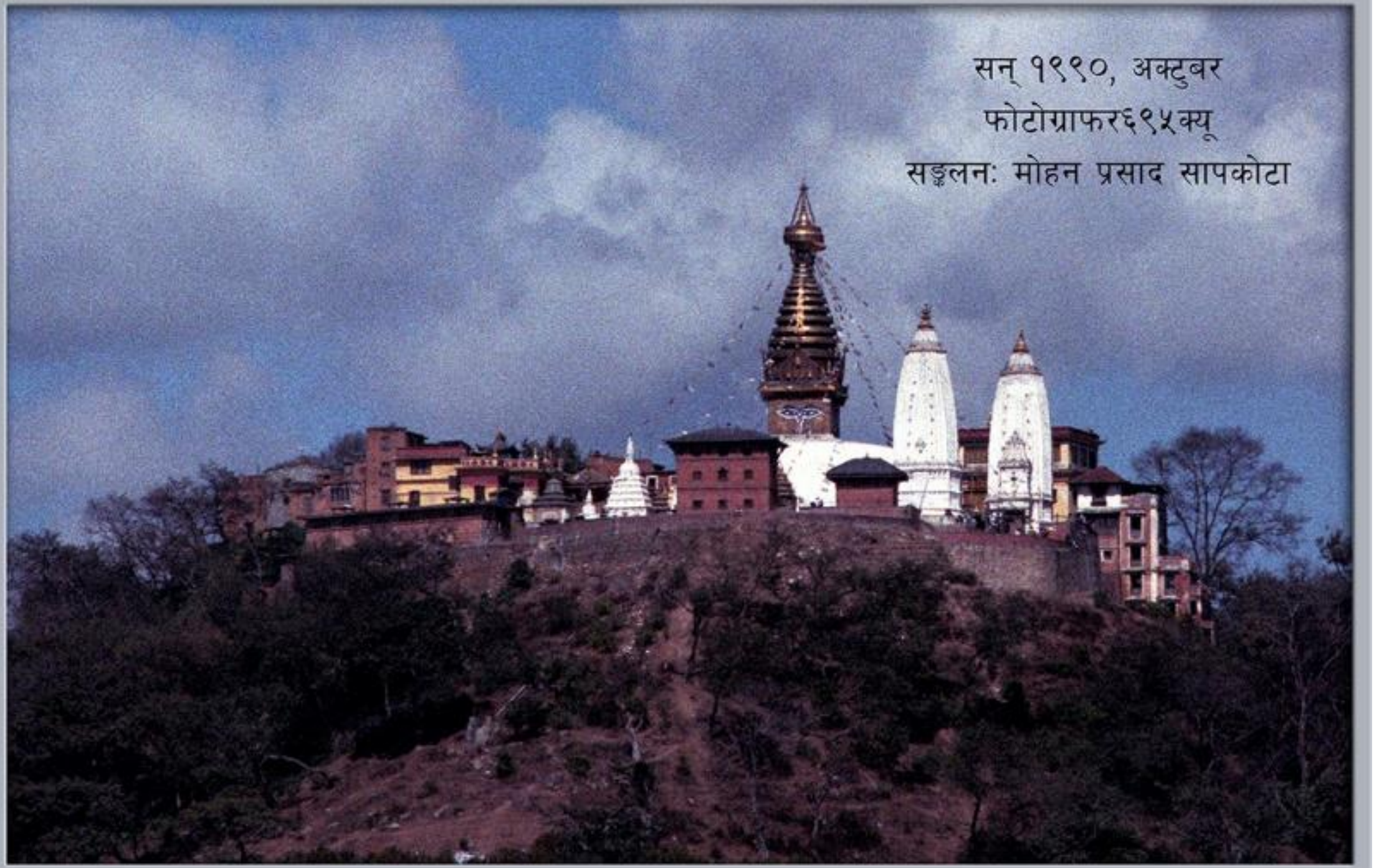
सन् १९९०, अक्टुबर
फोटोग्राफर६९५क्यू
सङ्कलनः मोहन प्रसाद सापकोटा

A Collection of Mohan Prasad Sapkota

Swayambhu (Photographer : Monica Fross, 1998)

Swayambhu after 2072 BS eq (Photo by edugeography.com)

A Collection of Mohan Prasad Sapkota

Swayambhu just before 2072 eq (Photo by ekasha.s5.com)

A Collection of Mohan Prasad Sapkota

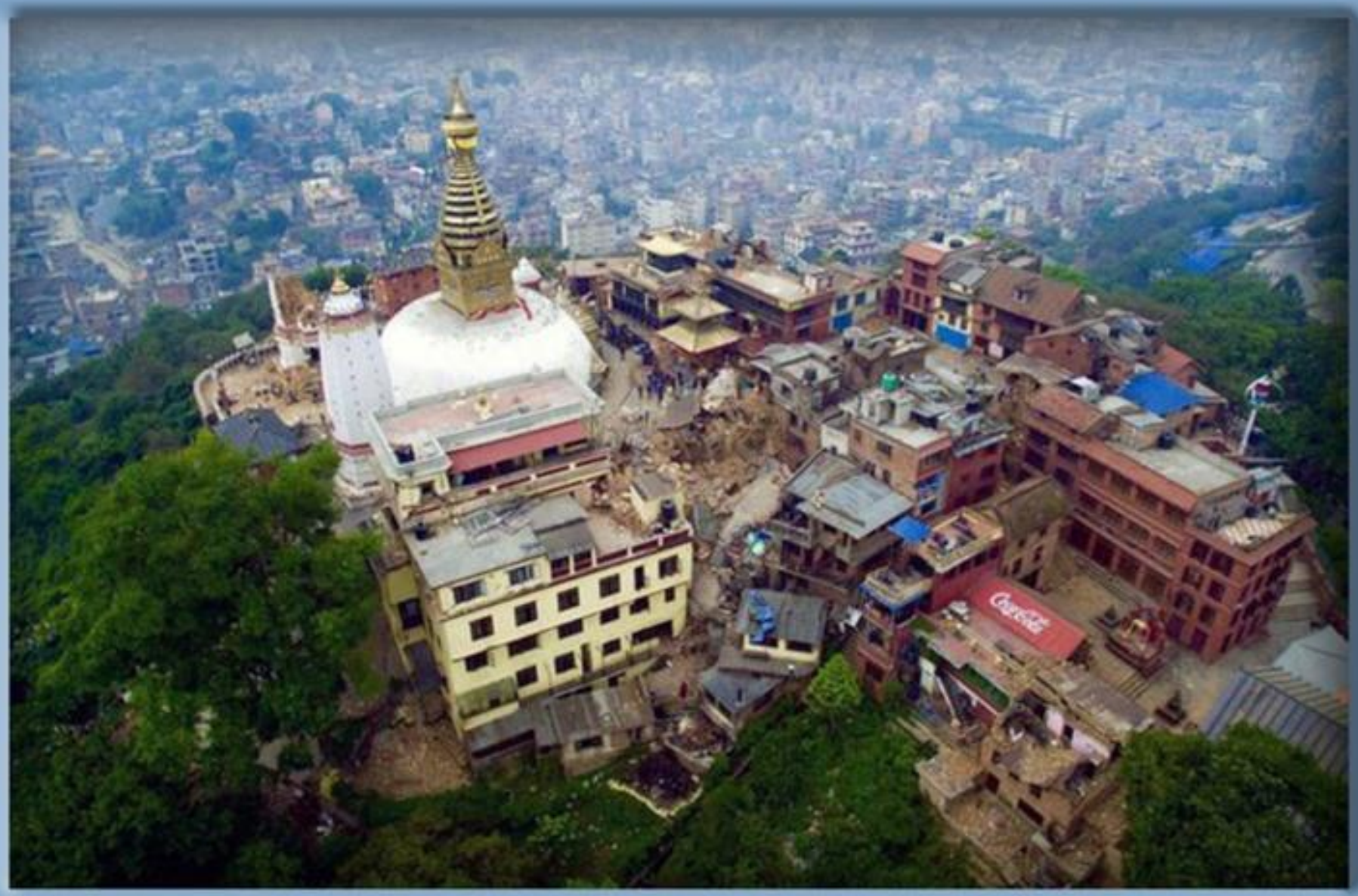

Swayambhu after 2072 BS EQ (drone image by mirror.co.uk, kishor rana)

Swayambhu after 2072 EQ (drone image by morror.co.uk, kishor rana)

Swambhu (Source : khasba.nl)

Swayambhu (Photographer : ??)

सङ्कलन : मोहन प्रसाद सापकोटा

युद्ध सामग्री भण्डार, छाउनी, काठमाडौं (श्रोतः मदन पुरस्कार पुस्तकालय, सन् १९०५-२५)

सङ्कलन : मोहन प्रसाद सापकोटा

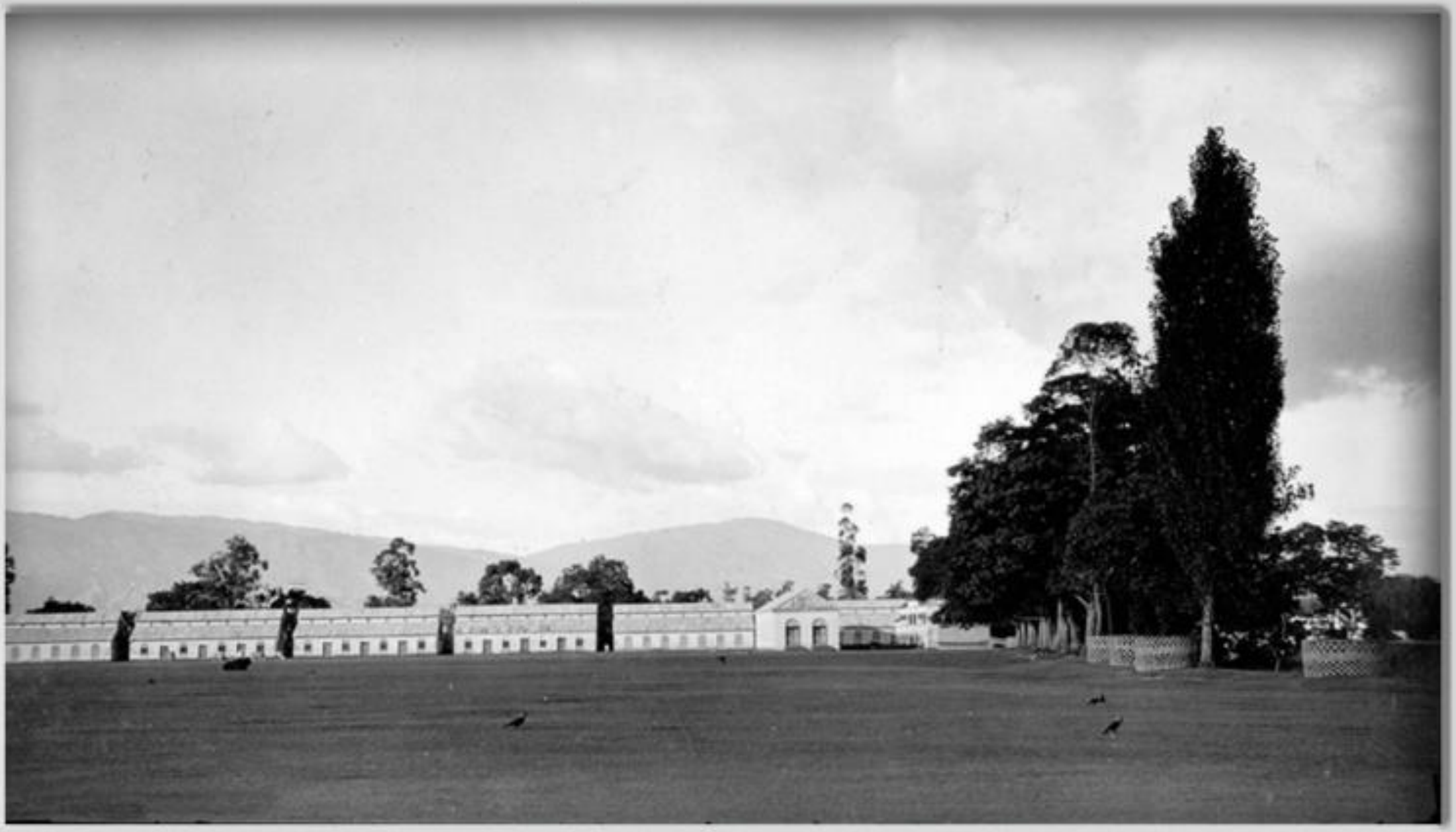

सन् १९१५ को जंगी असवाव खाना, छाउनी (श्रोत : म.पु.पु.)

सङ्कलन : मोहन प्रसाद सापकोटा

सैनिक बन्दोवस्ती भण्डार, छाउनी (श्रोतः मदन पुरस्कार पुस्तकालय, सन् १९०५-२५)

जङ्गी असवाव खाना, छाउनी (श्रोतः मदन पुरस्कार पुस्तकालय)

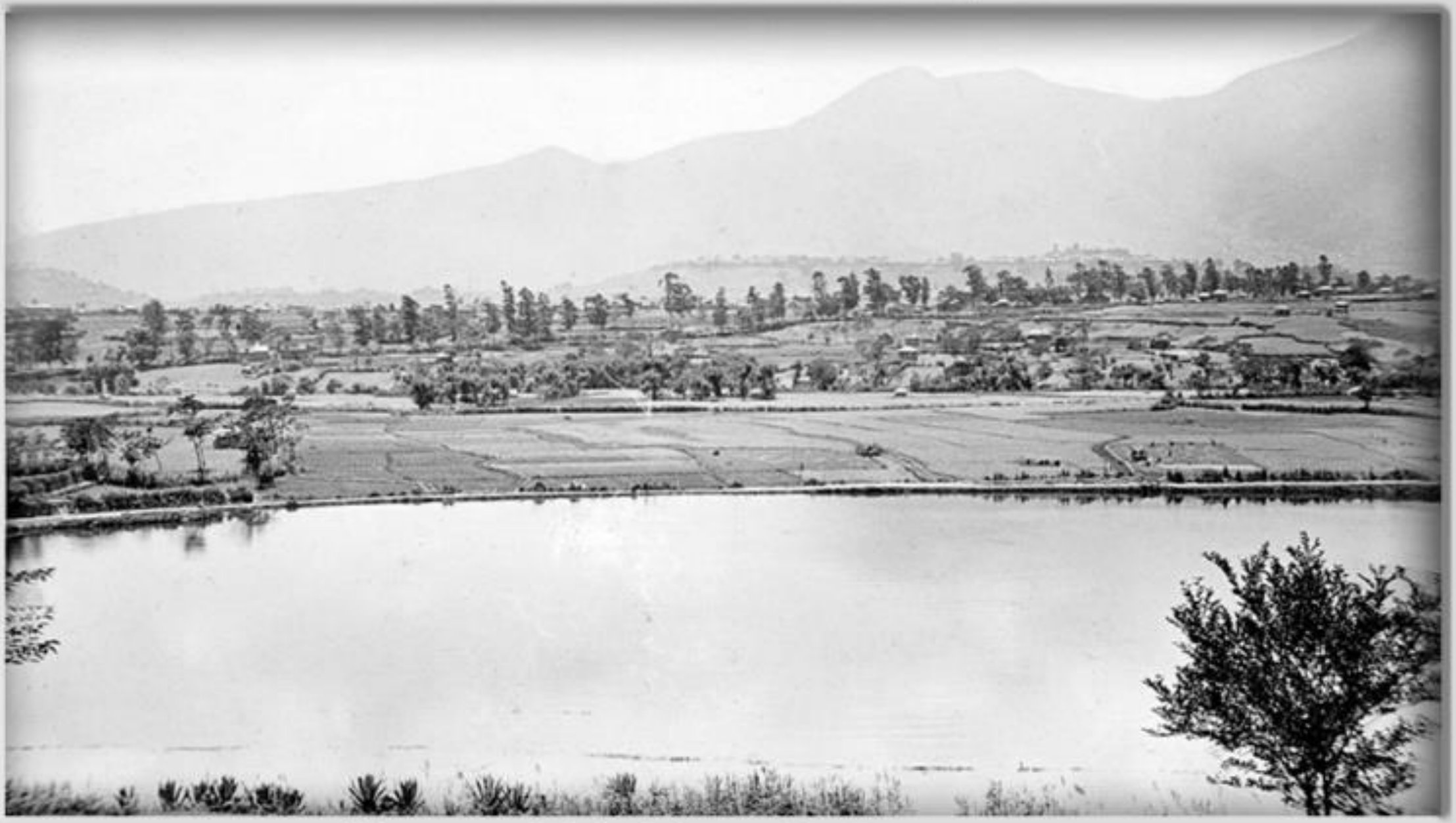

काठमाडौंको ताहाचलमा रहेको पोखरी, ई.सं.१९१५ तिर (श्रोतः मदन पुरस्कार पुस्तकालय)

सङ्कलन : मोहन प्रसाद सापकोटा

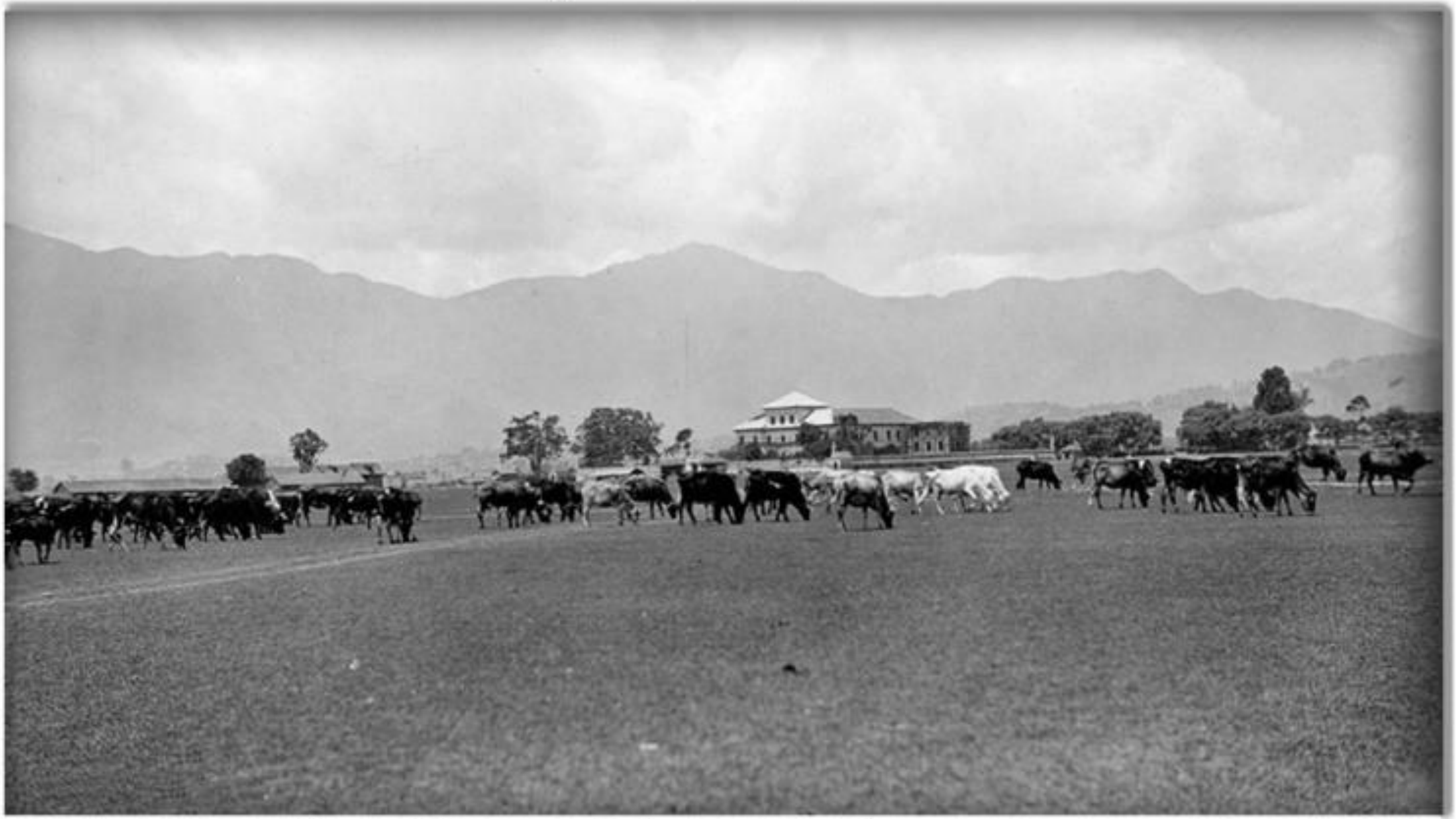

काठमाडौं : छाउनी सिलखाना, इं.सं.१९०५-१९२५ (श्रोतः मदन पुरस्कार पुस्तकालय)

(तस्बिर श्रोत :- डन पसं (पी.सी.भी.), सङ्कलन :- मोहन प्रसाद सापकोटा)

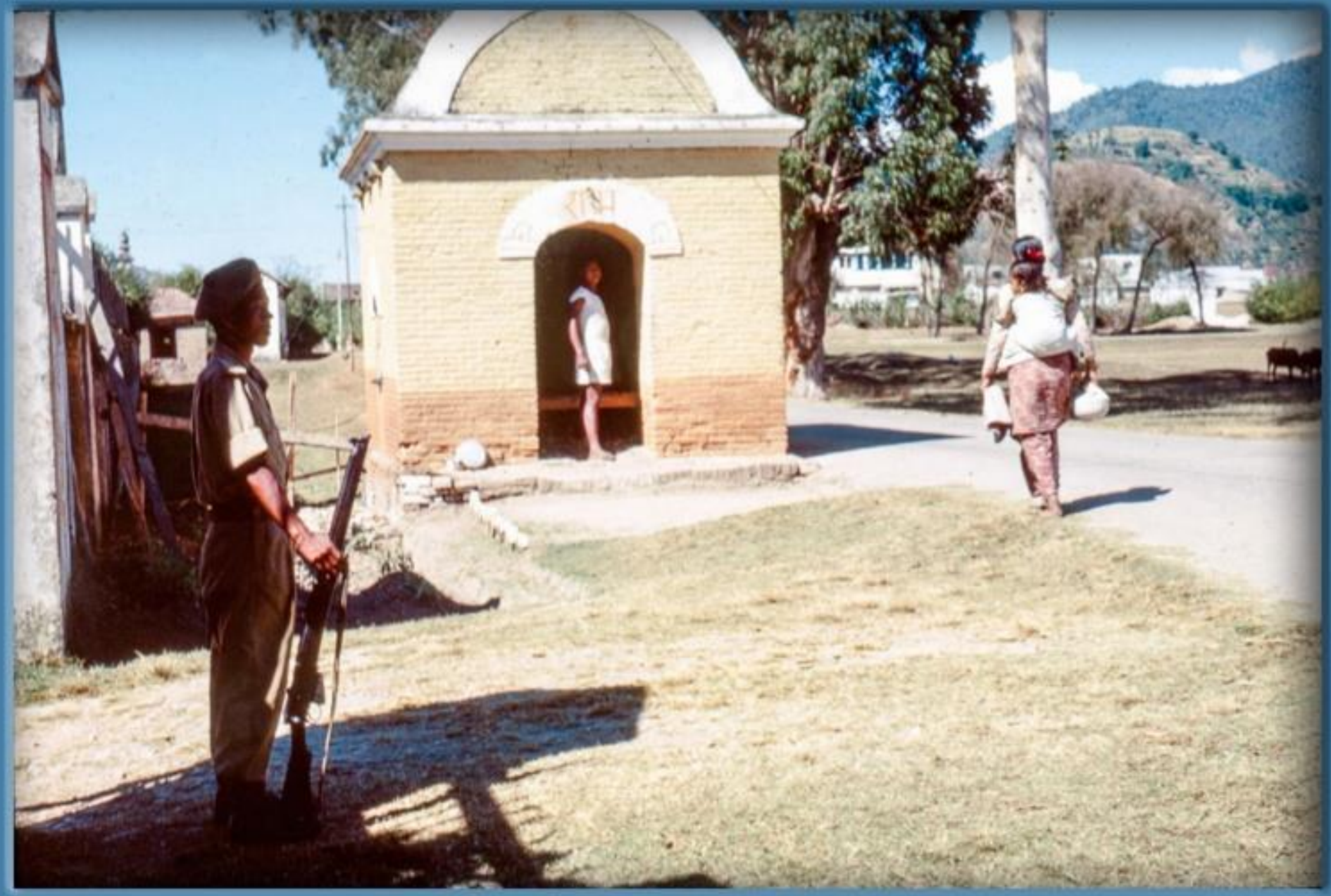

छाउनी, काठमाडौं, तस्बिर खिचिएको साल : वि.सं.२०१९